



UNITHAI TRIP CO.LTD

UNITHAI TRAVEL CO.LTD

33/47 Wall Street Tower 11 Floor,  
Surawongse Road, Suriyawongse,  
Bangrak, Bangkok 10500

ใบอนุญาตเลขที่ 11/09822

QR-ADD LINE



☎ 02-234-5936

| LINE ID: @unithaitrip (อย่าลืมเติม @ นะคะ)

| 🌐 www.unithaitrip.com

รหัสโปรแกรม : 47351 (กรุณาแจ้งรหัสโปรแกรมทุกครั้งที่สอบถาม)



TG 5 4  
บิน วัน คืน

# CHINA

## ปักกิ่ง • ซิงเต่า



# WOW

- ชมวิว เมืองซิงเต่า แบบ 360 องศา บนภูเขาสิญญาน
- Da Bao Island ย่านเมืองเก่าสไตล์เยอรมัน
- สัมผัสความยิ่งใหญ่ "กำแพงเมืองจีน" ด้านฉงชิ่ง
- ช้อปปิ้ง Sanlitun Street ย่านฮิตปักกิ่ง

ราคาเริ่มต้น  
**39,900.-**

เดินทาง ธันวาคม 68 - เมษายน 69



สะพานจันเจียว



จัตุรัส 54



โรงเบียร์

ชิมเบียร์ฟรี โรงงานเบียร์ซิงเต่า  
นั่งรถไฟความเร็วสูง



เมนูพิเศษ!!

เที่ยวปลา ชาบู

★★★★  
พักรุดระดับ  
4 ดาว

ฟรี!!  
น้ำหนักกระเป๋า  
23 kg.

WCN110531-TG

วันที่	โปรแกรมทัวร์	อาหาร			โรงแรม
		เช้า	เที่ยง	เย็น	
1.	สนามบินสุวรรณภูมิ – สนามบินปักกิ่ง จีน พาเข้าพักโรงแรม	-	✈	ข้าวต้ม	Holiday inn Express 4* หรือเทียบเท่า
2.	ปักกิ่ง – <b>นั่งรถไฟความเร็วสูง (D203 08.41 – 11.36)</b> – ป่าต้ากวน – พิพิธภัณฑ์เบียร์ชิงเต่า (รวมชิมเบียร์) ถนนคนเดินไท่ตง	✓	บน รถไฟ	✓	Holiday inn Express Qingdao Downtown 4* หรือเทียบเท่า
3.	ภูเขาสัณฐาน – พิพิธภัณฑ์ที่อยู่เก่าของอาคารผู้ว่าการ เยอรมันชิงเต่า – Da Bao island ย่านเมืองเก่าสไตล์ เยอรมัน - โบสถ์ ST. MICHAEL'S CATHEDRAL (ด้านนอก) – ถนนคนเดินจงซาน - สะพานจ้านเจียว (โซนเมืองเก่า) - May Fourth Square จัตุรัส 54	✓	ก๊วย ปลา	ชาบู	Holiday inn Express 4* หรือเทียบเท่า
4.	ชิงเต่า - <b>นั่งรถไฟความเร็วสูง (D204 08.26 – 12.04)</b> – หอ สักการะฟ้าเทียนถาน - ย่านซานหลี่ถุน	✓	บน รถไฟ	✓	Holiday inn Express 4* หรือเทียบเท่า
5.	ปักกิ่ง – ชมสนามกีฬาแห่งชาติ - กำแพงเมืองจีน – ด่านจวิ๊ย กวน – สนามบินปักกิ่ง – สนามบินสุวรรณภูมิ กรุงเทพฯ	✓	✓	✈	

\*\* รายการทัวร์ข้างต้นอาจมีการปรับเปลี่ยนเพื่อความเหมาะสม โดยคำนึงถึงผลประโยชน์ของลูกค้าเป็นสำคัญ\*\*

โดยสายการบิน : Thai Airways (TG)



TG614 10.00 – 15.45

**BKK** ✈ **PEK**  
สุวรรณภูมิ ปักกิ่ง

TG615 17.05 – 21.20

**PEK** ✈ **BKK**  
ปักกิ่ง สุวรรณภูมิ

สัมภาระโหลดใต้เครื่อง 23 KG. ล้อขึ้นเครื่อง 7 KG.(อาจมีการเปลี่ยนแปลงขึ้นอยู่กับสายการบิน)

**\*\*กรุณาลูกค้ามีชื่อตัวภายในประเทศ กรุณาสอบถามคอนเฟิร์มตารางการบินกับทางเจ้าหน้าที่อีกครั้ง\*\***

## Day 1 กรุงเทพมหานคร(สนามบินสุวรรณภูมิ) – เมืองปักกิ่ง ประเทศจีน

- 07.00 น. คณะพร้อมกัน ณ **สนามบินสุวรรณภูมิ** อาคารผู้โดยสารขาออกระหว่างประเทศชั้น 4 เคาน์เตอร์ **สายการบิน Thai Airways (TG) รวมน้ำหนักกระเป๋า 23 กิโลกรัม/ท่านละ1ใบ** เจ้าหน้าที่ของบริษัทฯ คอยให้การต้อนรับและอำนวยความสะดวก
- 10.00 น. ออกเดินทางโดย **เที่ยวบินที่ TG614 (10.00 – 15.45)** (มีบริการอาหารและเครื่องดื่มบนเครื่อง)

**\*\*\*เที่ยวบินหรือเวลาอาจมีการเปลี่ยนแปลง ทั้งนี้ขึ้นอยู่กับสายการบินเป็นผู้กำหนด\*\*\***  
**ขอสงวนสิทธิ์ในการเลือกที่นั่งบนเครื่องบิน เนื่องจากเป็นตั๋วกรุ๊ป การจัดที่นั่งจะเป็นระบบ RANDOM ที่นั่งอาจจะไม่ได้**  
**นั่งติดกัน ทางบริษัทไม่สามารถเข้าไปแทรกแซงได้ ซึ่งเป็นไปตามเงื่อนไขของสายการบินเป็นผู้กำหนด**



- 15.45 น. เดินทางถึง **สนามบินเมืองปักกิ่ง ประเทศจีน** นำท่านผ่านขั้นตอนการตรวจหนังสือเดินทาง และตรวจรับสัมภาระเรียบร้อยแล้ว นำท่านเข้าสู่ที่พัก (**เวลาที่ประเทศจีนเร็วกว่าประเทศไทย 1 ชั่วโมง**)
- เย็น** **รับประทานอาหารเย็น ณ ภัตตาคาร เมนู..ข้าวต้ม**
- พักที่ HOLIDAY INN EXPRESS Hotel หรือเทียบเท่าระดับ 4 ดาว มาตรฐานจีน**  
(\*โรงแรมที่นำเสนอเป็นการนำเสนอเบื้องต้นเท่านั้น ชื่อโรงแรมที่พักทางบริษัทจะทำการแจ้ง 3-7 วันก่อนการ เดินทาง เนื่องจากโรงแรมมีจำนวนจำกัด หากเต็มทางบริษัทขอสงวนสิทธิ์ไปนอนเมืองใกล้เคียงแทน\*)

## Day 2 ปักกิ่ง – นั่งรถไฟความเร็วสูง – ป่าต้ากวน – พิพิธภัณฑ์เปียร์ชิงเต่า (รวมชิมเปียร์)

### ถนนคนเดินไท่ตง

- เช้า** **รับประทานอาหารเช้า ณ โรงแรม**
- จากนั้นนำท่านสู่ **สถานีรถไฟปักกิ่ง** เพื่อโดยสาร **รถไฟความเร็วสูง**
- มุ่งหน้าสู่ **ชิงเต่า (ใช้เวลาเดินทางประมาณ 3-4 ชั่วโมง)** เป็นเมืองท่าติดชายฝั่งทะเลทางตะวันออกของมณฑลซานตง ตั้งอยู่ริมทะเลเหลือง ตรงข้ามกับคาบสมุทรเกาหลี ถือเป็นหนึ่งในเมืองท่องเที่ยวและศูนย์กลางเศรษฐกิจที่สำคัญของจีน เมืองนี้มีชื่อเสียงด้าน ภูมิทัศน์ชายทะเลที่งดงาม สถาปัตยกรรมสไตล์ยุโรปจากยุค

## WCN110531-TG ปักกิ่ง ชิงเต่า 5วัน 4คืน

อาณานิคมเยอรมัน เบียร์ชิงเต่า (Tsingtao Beer) ที่เป็นแบรนด์ระดับโลก และบรรยากาศเมืองท่าที่ผสมผสาน กลิ่นอายตะวันตกและตะวันออกได้อย่างลงตัว (\*\*ทั้งนี้ อาจจะมีการเปลี่ยนแปลงขบวนรถไฟ\*\*)

**\*\*หมายเหตุ เพื่อความรวดเร็วในการขึ้น - ลงรถไฟ กระเป๋าเดินทาง และสัมภาระของแต่ละท่านจำเป็นต้อง ลากด้วยตนเอง จึงควรเลือกใช้กระเป๋าทางแบบคันชักล้อลากที่มีขนาดไม่ใหญ่จนเกินไป**



### กลางวัน รับประทานอาหารกลางวัน บนรถไฟ

นำท่านชม **ถนนป่าต้ากวน (Badaguan)** อยู่ในเขตหุยเจวี่ยน จุดชมวิวที่สามารถมองเห็นสถาปัตยกรรมสไตล์ยุโรปได้อย่างหลากหลายกว่า 200 หลัง เนื่องจากเคยเป็นที่อยู่อาศัยของชาวเยอรมันมาก่อนเมื่อครั้งที่ชิงเต่าถูกยึดเป็นอาณานิคม นอกจากนี้ป่าต้ากวนยังเป็นสถานที่สุดแสนโรแมนติก ที่คู่รักหลายคู่เลือกมาถ่ายภาพแต่งงาน



## WCN110531-TG ปักกิ่ง ชิงเต่า 5วัน 4คืน

จากนั้นทำท่านสู่ **พิพิธภัณฑ์เบียร์ชิงเต่า (Tsingtao Beer Museum)** ก่อตั้งขึ้นบนพื้นที่ของ โรงเบียร์เก่าแก่ของเยอรมัน ซึ่งเริ่มผลิต เบียร์ตั้งแต่ปี 1903 เป็นพิพิธภัณฑ์ที่จัดแสดงประวัติศาสตร์และ กระบวนการผลิตเบียร์ชิงเต่าชมกระบวนการผลิตเบียร์ ตั้งแต่การหมักจนถึงการบรรจุขวดเรียนรู้ ประวัติและวิวัฒนาการของเบียร์ชิงเต่า ชิมเบียร์สดหลากหลายรสชาติ ในบริเวณชิมเบียร์ มีร้านขายของที่ระลึก และของฝากเกี่ยวกับเบียร์ชิงเต่า **(รวมชิมเบียร์ 2 แก้ว/ท่าน เฉพาะผู้ใหญ่)**



นำท่านสู่ **ถนนคนเดินไท่ตง (Taidong San Lu)** ตั้งอยู่ในเขต Shibei ของชิงเต่า แหล่งรวมความบันเทิงและการช้อปปิ้งขนาดใหญ่ที่สุดในเมืองชิงเต่า แพชั่น ร้านค้า ร้านอาหาร และแหล่งรวมความบันเทิงไว้ด้วยกัน มีจุดเด่นคือเป็นแหล่งรวมสตรีทฟู้ดที่ใหญ่ที่สุดในชิงเต่า และมีบรรยากาศที่เต็มไปด้วยชีวิตชีวา

**\*\* (เฉพาะพีเรียตเดินทางช่วงวันที่ 1 – 25 APR 26) \*\***

ชม **สวนสาธารณะจงซาน (Zhongshan Park)** สวนสาธารณะขนาดใหญ่ใจกลางเมืองชิงเต่า ถูกตั้งชื่อตาม “ซุนยัตเซ็น (Sun Yat-sen)” หรือ “ดร.ซุนจงซาน” บิดาแห่งการปฏิวัติของจีน เพื่อรำลึกถึงคุณงามความดี ภายในสวนเต็มไปด้วยต้นไม้ ทะเลสาบ สะพานไม้ ศาลาริมน้ำ และภูเขาจำลองที่ช่วยเพิ่มเสน่ห์ให้กับพื้นที่สีเขียวแห่งนี้ หนึ่งในไฮไลต์ที่ไม่ควรพลาดคือ **เทศกาลดอกซากุระชิงเต่า (Qingdao Cherry Blossom Festival)** ซึ่งจะจัดขึ้นทุกปีในช่วงเดือนเมษายน-พฤษภาคม โดยมีต้นซากุระมากกว่า 20,000 ต้นผลิบานทั่วสวน เปลี่ยนพื้นที่ทั้งสวนให้กลายเป็นภาพพาโนรามาที่สวยงามสุดโรแมนติก เหมาะสำหรับถ่ายภาพและเดินชมความงามของธรรมชาติอย่างเต็มอิ่ม

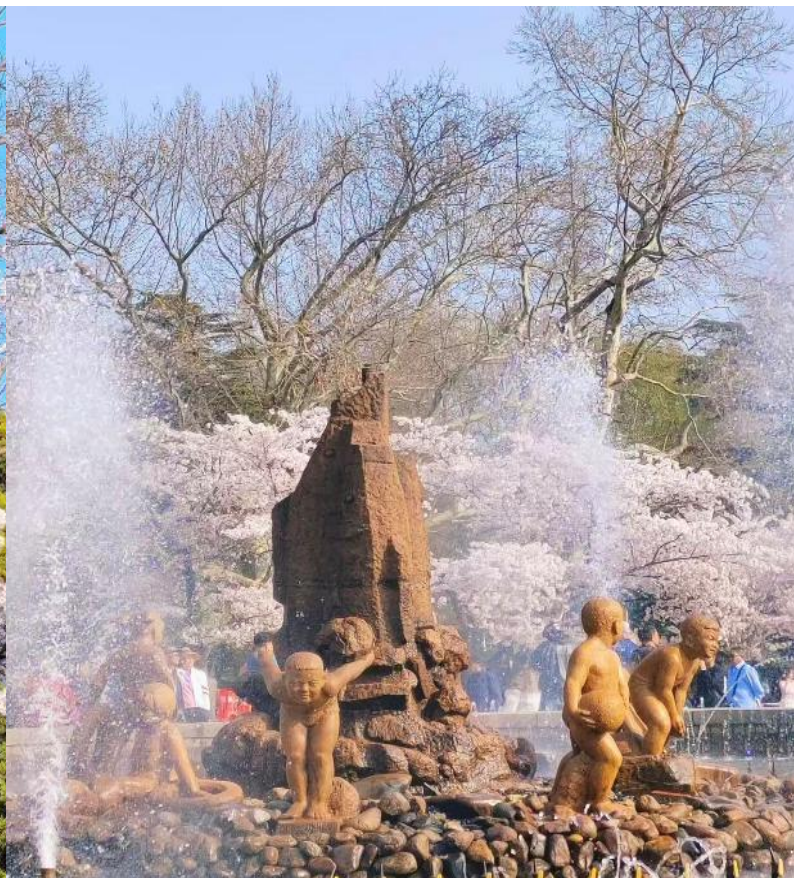

เย็น

รับประทานอาหารเย็น ณ ภัตตาคาร

พักที่ **Holiday inn Express Qingdao Downtown** หรือเทียบเท่าระดับ 4 ดาว มาตรฐานจีน

(\*\*โรงแรมที่นำเสนอเป็นการนำเสนอเบื้องต้นเท่านั้น ชื่อโรงแรมที่พักทางบริษัทจะทำการแจ้ง 3-7 วันก่อนการ เดินทาง เนื่องจากโรงแรมมีจำนวนจำกัด หากเต็มทางบริษัทของสงวนสิทธิ์ไปนอนเมืองใกล้เคียงแทน\*\*)

Day 3 ภูเขาสัญญาณ – พิพิธภัณฑที่ที่อยู่เก่าของอาคารผู้ว่าการเยอรมันชิงเต่า – Da Bao Island ย่านเมืองเก่าสไตล์เยอรมัน – โบสถ์ ST. MICHAEL'S CATHEDRAL (ด้านนอก) – ถนนคนเดินจงซาน – สะพานจ้านเจียว (โซนเมืองเก่า) May Fourth Square จัตุรัส 54

**เช้า** **รับประทานอาหารเช้า ณ โรงแรม**

จากนั้นนำท่านสู่ (Signal Mountain Park) เมืองชิงเต่า เป็นจุดชมวิวที่สามารถมองเห็นทิวทัศน์ของเมืองแบบ 360 องศา ทั้งตัวเมืองและทะเล เดิมเคยเป็นจุดที่ใช้ส่งสัญญาณให้กับเรือที่เข้ามาในท่าเรือในสมัยที่เยอรมนียึดครอง และมีความสูง 183.4 เมตร ปัจจุบันเป็นสถานที่ท่องเที่ยวที่ได้รับความนิยม



## WCN110531-TG ปักกิ่ง ชิงเต่า 5 วัน 4 คืน

จากนั้นนำท่านชม **พิพิธภัณฑ์ที่อยู่เก่าของอาคารผู้ว่าการเยอรมันชิงเต่า (The Museum of The Former German Governor's House in Qingdao)** เป็นอาคารสไตล์ยุโรปที่มีอายุกว่าร้อยปี ผสมผสานศิลปะเรอเนซองส์ของเยอรมันและสไตล์บาร็อคได้อย่างลงตัว เดิมเคยเป็นที่พำนักของผู้ว่าการเยอรมัน ปัจจุบันได้



กลายเป็นพิพิธภัณฑ์ที่จัดแสดงประวัติศาสตร์ยุคสมัยใหม่ของชิงเต่าและวัฒนธรรมในช่วงที่เยอรมันเข้าพื้นที่ ด้วยรูปทรงสถาปัตยกรรมที่โดดเด่น การตกแต่งภายในที่ประณีต และสวนที่สวยงาม ทำให้ที่นี่เป็นหนึ่งในแลนด์มาร์กสำคัญของชิงเต่า เหมาะสำหรับผู้ที่ชื่นชอบประวัติศาสตร์ สถาปัตยกรรม และการถ่ายภาพ จากนั้นนำท่านเดินเล่นย่าน **DA BAO ISLAND ย่านเมืองเก่าสไตล์เยอรมัน-จีน** ย่านนี้เต็มไปด้วยอาคารสไตล์เยอรมันผสมผสานกับกลิ่นอายจีนดั้งเดิม ทั้งหลังคาโค้งและหน้าต่างกระจกสีทำให้ผู้มาเยือนเหมือนย้อน

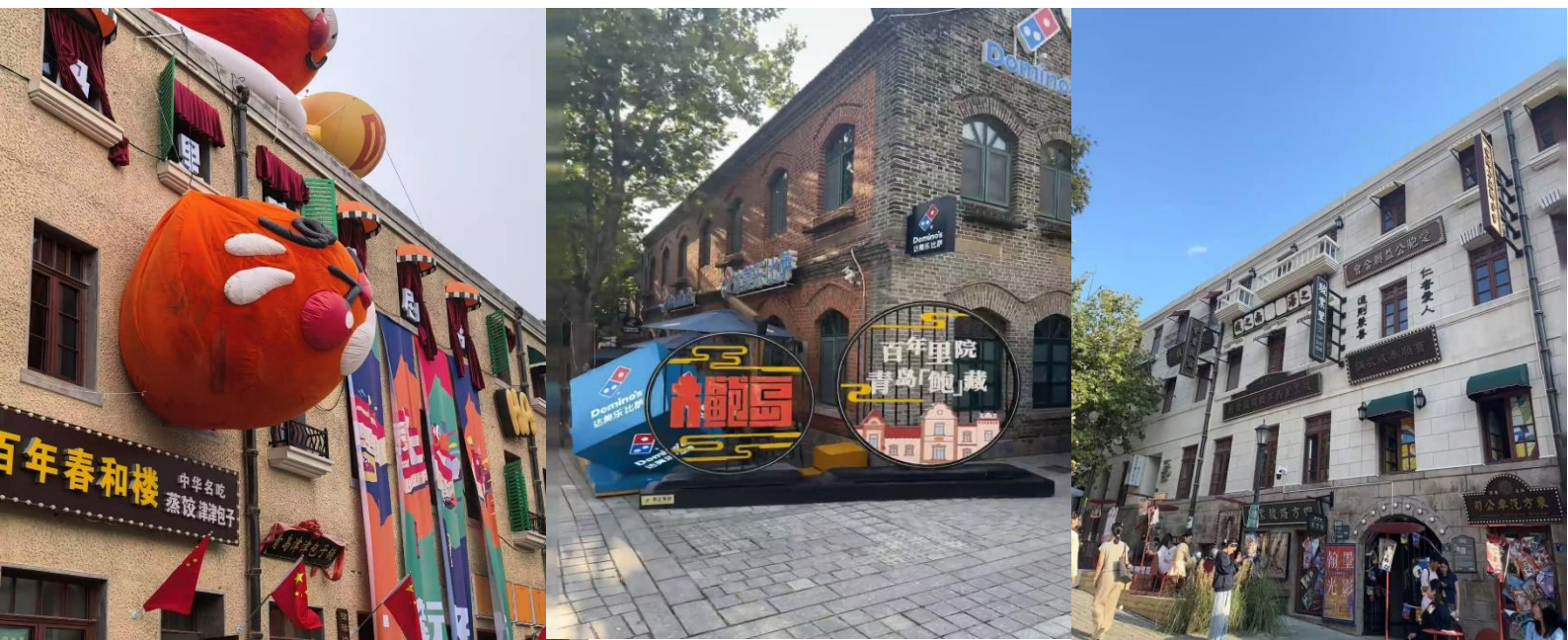

## WCN110531-TG ปักกิ่ง ชิงเต่า 5วัน 4คืน

เวลาไปในยุโรปยุคเก่า ภายในย่านนี้จะมีคาเฟ่ เล็กๆ และร้านอาหารพื้นเมืองที่ตกแต่งด้วยสไตล์คลาสสิก พร้อมสัมผัสผัสความสงบและเสน่ห์ของเมืองเก่าที่ผสมผสานวัฒนธรรมสองฝั่งอย่างลงตัว

กลางวัน

รับประทานอาหารกลางวัน ณ ภัตตาคาร **เมนูพิเศษ!!...เกี้ยวปลา**

จากนั้นนำท่านชม **St. Michael's Cathedral Qingdao (ชมภายนอก)** เป็นอีกจุดยอดนิยมของนักท่องเที่ยวที่ต้องการชมสถาปัตยกรรมสไตล์ยุโรปในเมืองชิงเต่า เป็นโบสถ์คาทอลิก ออกแบบโดยสถาปนิกชาวเยอรมัน มีรูปแบบสถาปัตยกรรมแบบโกธิก ผสมผสานแบบโรมันสร้างเสร็จสมบูรณ์ในปี 1934 มีเอกลักษณ์คือ บริเวณอาคาร ด้านหน้ามีหอนาฬิกาสูง 56 เมตร 2 หลัง ตั้งอย่างโดดเด่น โดยจะส่งเสียงสัญญาณในทุก วันอาทิตย์ หรือช่วงเทศกาลสำคัญ ภายในโบสถ์สามารถบรรจุคนได้ประมาณ 1,000 คน ตกแต่งอย่างเรียบง่ายแต่สวยตามสไตล์เรเนซองส์ในอิตาลีเมื่อทุกสิ่งอย่างถูก ผสมผสานกันจึงทำให้โบสถ์แห่งนี้งดงามและกลายเป็นอีกหนึ่งสถานที่ที่โรแมนติกในเมืองชิงเต่า



จากนั้นนำท่าน อีสระช้อปปิ้งที่ **ถนนคนเดินจงซาน (Zhongshan road)** เป็นถนนที่อยู่ใจกลางเมืองชิงเต่า ถนนจงซาน นั้นนับว่าเป็นย่านการค้าอันเก่าแก่มีตั้งแต่แผงลอยถึงร้านค้าใหญ่แข่งกันเปิดท การค้าอย่าง

คึกคักสินค้าที่สามารถหาซื้อได้จากที่นี่อาหารทะเลสินค้าหัตถกรรมชิ้นเล็กๆ เสื้อผ้าแบรนด์ดังหรือแม้กระทั่งเบียร์ขึ้นชื่ออย่างเปียร์ชิงเต่า

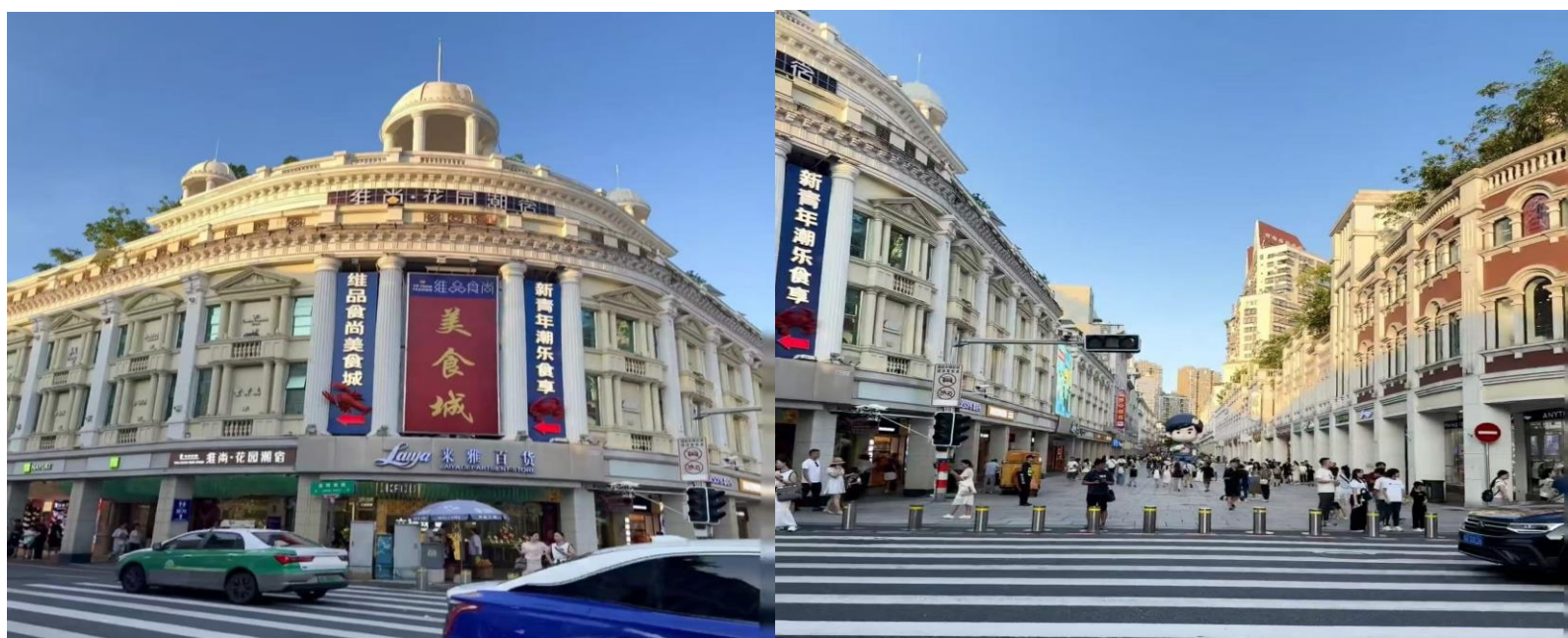

จากนั้นนำทุกท่านชม แลนด์มาร์กสำคัญของเมืองชิงเต่า **สะพานจั้นเจียว (Zhanqiao Pier)** สัญลักษณ์ของเมืองเก่าที่โดดเด่นด้วยบรรยากาศริมทะเลสุดคลาสสิก สะพานไม้ทอดยาวออกสู่ทะเล โดยมี ศาลา Huilan Pavilion ตั้งอยู่ปลายสะพาน เป็นจุดชมวิวและถ่ายภาพยอดนิยม ที่สามารถมองเห็นทิวทัศน์ของทะเลสีคราม



## WCN110531-TG ปักกิ่ง ชิงเต่า 5 วัน 4 คืน

ท้องฟ้าโปร่ง และเรือประมงซึ่งเป็นเอกลักษณ์ของเมืองชิงเต่าได้อย่างชัดเจน ให้ท่านได้เดินเล่นชมวิวทะเล  
ถ่ายภาพ หรือพักผ่อนเพลิดเพลินกับบรรยากาศริมอ่าว

จากนั้นนำท่านไปชม **จัตุรัส 54 (May Fourth Square)** ตั้งอยู่ริมอ่าวฟูซาน (Fushan Bay) สร้างขึ้นเพื่อรำลึก  
ถึง ขบวนการ 4 พฤษภาคม ซึ่งมีเหตุการณ์สำคัญทางประวัติศาสตร์จีนในปี ค.ศ. 1919 เพื่อระลึกถึงการต่อสู้  
ของนักศึกษาจีนที่เรียกร้องอิสรภาพ จุดเด่นที่สุดของจัตุรัสนี้คือประติมากรรมสีแดงขนาดใหญ่ชื่อว่า ลมแห่ง  
เดือนพฤษภาคม (May Wind) ที่มีรูปทรงเกลียวหมุนคล้ายเปลวไฟ สื่อถึงพลังแห่งเยาวชนและความหวังของ  
ประเทศ จนกลายเป็นสัญลักษณ์ของเมืองชิงเต่าที่โดดเด่นทั้งกลางวันและกลางคืน



**เย็น**      **รับประทานอาหารเย็น ณ ภัตตาคาร เมนูพิเศษ!!...ชาบู**  
**พักที่ HOLIDAY INN EXPRESS Hotel หรือเทียบเท่าระดับ 4 ดาว มาตรฐานจีน**  
(\*โรงแรมที่นำเสนอนี้เป็นการนำเสนอเบื้องต้นเท่านั้น ชื่อโรงแรมที่พักทางบริษัทจะทำการแจ้ง 3-7 วันก่อนการ เดินทาง เนื่องจาก  
โรงแรมมีจำนวนจำกัด หากเต็มทางบริษัทขอสงวนสิทธิ์ไปนอนเมืองใกล้เคียงแทน\*\*)

### Day 4      **ชิงเต่า – นั่งรถไฟความเร็วสูง – หอสังเกตการณ์ฟ้าเทียนถาน – ย่านซานหลี่ถุน**

**เช้า**      **รับประทานอาหารเช้า ณ โรงแรม**  
จากนั้นนำท่านสู่ **สถานีรถไฟชิงเต่า** เพื่อโดยสาร **รถไฟความเร็วสูง**  
มุ่งหน้าสู่ **ปักกิ่ง** (ใช้เวลาเดินทางประมาณ 3-4 ชั่วโมง) (\*\*ทั้งนี้อาจจะมีการเปลี่ยนแปลงขบวนรถไฟ\*\*)  
**\*\*หมายเหตุ เพื่อความรวดเร็วในการขึ้น - ลงรถไฟ กระเป๋าเดินทาง และสัมภาระของแต่ละท่าน  
จำเป็นต้องลากด้วยตนเอง จึงควรเลือกใช้กระเป๋าทางแบบคันชักล้อลากที่มีขนาดไม่ใหญ่จนเกินไป**  
**กลางวัน**      **รับประทานอาหารกลางวัน บนรถไฟ**



จากนั้นนำท่านเดินทางชมมรดกโลกทางวัฒนธรรม **หอสักการะฟ้าเทียนถาน (Temple of Heaven)** พระตำหนักสามชั้นหลังใหญ่บนฐานหินหยกขาว โดยเป็นการก่อสร้างแบบจีนดั้งเดิมที่ไม่ใช้ตะปูแม้แต่ตัวเดียว ถือเป็นภูมิปัญญาของชาวจีนโบราณที่สร้างสรรค์ผลงานชิ้นเอกออกมาได้อย่างน่าทึ่ง หอสักการะฟ้ายังขึ้นชื่อว่า เป็นสถานที่ประกอบพิธีบวงสรวงที่ใหญ่ที่สุดในโลก ซึ่งมีขนาดใหญ่กว่าพระราชวังโบราณถึง 4 เท่า ได้รับการยกย่องจากองค์การยูเนสโกให้เป็นมรดกโลกในปี 1998



## WCN110531-TG ปักกิ่ง ชิงเต่า 5 วัน 4 คืน

จากนั้นพาท่านอิสระช้อปปิ้งย่าน **ซานหลี่ถุน (Sanlitun Street)** เป็นย่านที่มีชื่อเสียงในกรุงปักกิ่ง มีทั้งร้านค้า ร้านอาหาร และสถานบันเทิงภายในพื้นที่เดียวกัน เหมาะสำหรับคนที่ชื่นชอบการช้อปปิ้งและลองสัมผัสวัฒนธรรมท้องถิ่น นอกจากนี้ยังมีแบรนด์ระดับโลก



**เย็น**      **รับประทานอาหารเย็น ณ ภัตตาคาร**  
พักที่ **HOLIDAY INN EXPRESS Hotel** หรือเทียบเท่าระดับ 4 ดาว มาตรฐานจีน  
(\*โรงแรมที่นำเสนอเป็นการนำเสนอเบื้องต้นเท่านั้น ชื่อโรงแรมที่พักทางบริษัทจะทำการแจ้ง 3-7 วันก่อนการ เดินทาง เนื่องจาก  
โรงแรมมีจำนวนจำกัด หากเต็มทางบริษัทขอสงวนสิทธิ์ไปนอนเมืองใกล้เคียงแทน\*\*)

**Day 5**      **ปักกิ่ง – ชมสนามกีฬาโอลิมปิก - กำแพงเมืองจีน – ด้านจวิ๊ยงกวน – สนามบินปักกิ่ง**  
**สนามบินสุวรรณภูมิ กรุงเทพฯ**

**เช้า**      **รับประทานอาหารเช้า ณ โรงแรม**  
จากนั้นชม **สนามกีฬาโอลิมปิก (Beijing Olympic Park)** สนามกีฬาโอลิมปิกที่ออกแบบโดยสถาปนิกชาวสวิสเซอร์แลนด์ Herzog & de Meuron เดินตามรอยสนามกีฬาชื่อดังของโลก “โคลอสเซียม” พยายามให้เนื้ออันววยต่อสิ่งแวดล้อม ในสนามจุได้ 91,000 ที่นั่ง ใช้จัดพิธีเปิด-ปิดการแข่งขันโอลิมปิก 2008 มีลักษณะภายนอกคล้ายกับ “รังนก” ที่มีโครงตาข่ายเหล็กเหมือนกิ่งไม้ เพดานและผนังอาคารที่ทำด้วยวัสดุโปร่งใส



นำท่านชมความอลังการของ 1 ใน 7 สิ่งมหัศจรรย์ของโลกยุคโบราณ **กำแพงเมืองจีน (Great Wall Of China)** สิ่งก่อสร้างสุดยิ่งใหญ่ที่ผู้คนทั่วโลกต่างใฝ่ฝันที่จะได้มาเยือนสักครั้งในชีวิต กำแพงหินที่ทอดตัวยาวพาดผ่านหลากหลายสภาพภูมิอากาศ ทั้งทะเลทราย ทุ่งหญ้า ภูเขา จากฝั่งตะวันออกไปยังฝั่งตะวันตกของประเทศจีน ระยะทางความยาวประมาณ 21,196 กิโลเมตร กำแพงเมืองจีนถูกแบ่งออกเป็นหลายเส้นทาง หนึ่งในเส้นทางที่ได้รับความนิยมมากที่สุด อัครจันทร์มีลักษณะรูปทรงสามสีแดง ดูคล้ายกับพระราชวังต้องห้ามของจีน ซึ่งให้กลิ่นอายงดงามแบบตะวันออก



## WCN110531-TG ปักกิ่ง ชิงเต่า 5วัน 4คืน

พาท่านชม **ด่านเจี๋ยกวน (Jiayuguan)** ที่ขึ้นชื่อในเรื่องของความงามของทิวทัศน์กำแพงเมืองจีน ตั้งอยู่บนภูเขาสูงใหญ่สลับไปมาและมีป้อมปราการอายุนับร้อยปีที่เปิดให้นักท่องเที่ยวได้เข้าชม



### กลางวัน **รับประทานอาหารกลางวัน ณ ภัตตาคาร**

สมควรแก่เวลานำท่านเดินทางสู่ สนามบิน **ปักกิ่ง** เพื่อเดินทางกลับสู่ กรุงเทพฯ

**17.05 น.** ออกเดินทางสู่ กรุงเทพฯ โดย **สายการบิน Thai Airways (TG) เที่ยวบินที่ TG615 (17.05-21.20)**  
(มีบริการอาหารและเครื่องดื่มบนเครื่อง)

**21.20 น.** เดินทางถึง **สนามบินสุวรรณภูมิ** โดยสวัสดิภาพ



กำหนดการเดินทาง	ราคา		
	ผู้ใหญ่ (พัก 2-3 ท่าน) (ไม่มีราคาเด็ก)	พักเดี่ยวจ่ายเพิ่ม	ทากร (ไม่เกิน 2 ปี)
06 – 10 ธันวาคม 2568	45,900	6,000	6,500
17 – 21 ธันวาคม 2568	43,900	6,000	6,500
24 – 28 ธันวาคม 2568	46,900	6,000	6,500
31 ธันวาคม 2568 – 04 มกราคม 2569	49,900	6,000	6,500
15 – 19 มกราคม 2569	39,900	6,000	6,500
05 – 09 กุมภาพันธ์ 2569	42,900	6,000	6,500

27 กุมภาพันธ์ – 03 มีนาคม 2569	45,900	6,000	6,500
11 – 15 มีนาคม 2569	43,900	6,000	6,500
18 – 22 มีนาคม 2569	43,900	6,000	6,500
26 – 30 มีนาคม 2569	43,900	6,000	6,500
03 – 07 เมษายน 2569	45,900	6,000	6,500
14 – 18 เมษายน 2569	51,900	6,000	6,500
15 – 19 เมษายน 2569	51,900	6,000	6,500
22 – 26 เมษายน 2569	43,900	6,000	6,500

**โปรแกรมอาจจะมีการปรับเปลี่ยนตามความเหมาะสมของสภาพอากาศ และฤดูกาล**

### ราคาทัวร์นี้สำหรับผู้ถือพาสปอร์ตไทย เท่านั้น

กรณีถือ **หนังสือเดินทางต่างชาติ** บริษัทฯ ขอสงวนสิทธิ์เก็บค่าธรรมเนียมเพิ่มเติม **ท่านละ 3,000 บาท**  
ขอสงวนสิทธิ์ในการเก็บค่าวีซ่าเพิ่มเติม หากมีการประกาศยกเลิกฟรีวีซ่าสำหรับพาสปอร์ตไทย

**อัตรานี้ไม่รวม ค่าทิปคนขับรถ และไกด์ท้องถิ่นตามธรรมเนียม (ชำระทุกท่านยกเว้น ทารกอายุไม่เกิน 2 ปี)  
ขอเก็บค่าทิปคนขับรถและไกด์ท้องถิ่น ณ สนามบินวันเช็คอิน ท่านละ 1,500 บาท ต่อท่าน/ทริป  
ส่วนค่าทิปหัวหน้าทัวร์ที่ดูแลจากเมืองไทย ขึ้นอยู่กับความพึงพอใจของท่าน**

### โปรดอ่านเงื่อนไขแบบท้ายอย่างละเอียด

- เพื่อประโยชน์สูงสุดของลูกค้าทุกท่าน หากชำระเงินแล้วทางบริษัทฯ จะถือว่าท่านยอมรับเงื่อนไขแล้วละไม่สามารถเปลี่ยนแปลงเงื่อนไขได้  
รายการทัวร์สามารถสลับ ปรับเปลี่ยนหรือดไปบางรายการได้ตามความเหมาะสม โดยไม่ต้องแจ้งให้ทราบล่วงหน้า อันเนื่องมาจากสภาพอากาศ เหตุการณ์ทางธรรมชาติ เหตุการณ์เมือง สภาพการจราจร สายการบิน หรือ เหตุสุดพิสัยต่างๆ ทั้งนี้จำค้ำึงถึงความปลอดภัย ความเป็นไปได้ และผลประโยชน์ของผู้เดินทางเป็นสำคัญ ทางผู้เดินทางจะไม่ฟ้องร้องใดๆ อันเนื่องมาจากได้รับทราบเงื่อนไขก่อนเดินทางแล้ว  
บริษัทฯ ขอสงวนสิทธิ์เริ่มและจบการให้บริการที่ สนามบินต้นทางขาไปเท่านั้น
- กรณีผู้เดินทางมาจากต่างจังหวัด หรือต่างประเทศ และจะทำการสำรองตัวเครื่องบินหรือยานพาหนะอื่นๆ เพื่อใช้ในการเดินทางไปและกลับ ณ สนามบิน ทางบริษัท จะไม่รับผิดชอบค่าใช้จ่ายเนื่องมาจากเป็นค่าใช้จ่ายที่นอกเหนือโปรแกรมทัวร์
- เนื่องจากห้องพักของโรงแรมในประเทศจีนนั้น มีห้องพักประเภท DOUBLE BED (DBL) ค่อนข้าง

จำกัด หากลูกค้ามีความประสงค์จะพักห้องพักประเภทนี้ กรุณาแจ้งเจ้าหน้าที่ล่วงหน้าก่อนทำการจองเท่านั้น

- บริษัท จะยึดประเภทห้องพักตามใบจองจากบริษัทเอเจนซีที่ท่านทำการจองทัวร์มาเท่านั้น หากมีการปรับเปลี่ยนห้องพักในระยะเวลาใกล้วันเดินทาง บริษัท ขอสงวนสิทธิ์ เปลี่ยนแปลงประเภทห้องพัก หรือเรียกเก็บค่าใช้จ่ายเพิ่มเติม
- โรงแรมที่ระบุในรายการทัวร์เป็นเพียงโรงแรมที่นำเสนอเบื้องต้นเท่านั้น ซึ่งอาจมีการเปลี่ยนแปลง แต่โรงแรมที่เข้าพักจะเป็นโรงแรมระดับเดียวกันเท่านั้น (โรงแรมมาตรฐานประเทศจีน)
- กรณีเปลี่ยนแปลงการเดินทางจะต้องทำการออกตั๋วรถไฟความเร็วสูงใหม่เท่านั้น ไม่สามารถเปลี่ยนแปลงผู้เดินทางได้

### อัตราค่าบริการนี้รวม

1. ค่าตัวเครื่องบินโดยสารชั้นประหยัด ไป-กลับ พร้อมคณะรวมค่าภาษีสนามบิน และค่าธรรมเนียมเชื้อเพลิง **ยกเว้น !!** หากมีการประกาศปรับขึ้นจากทางสายการบินจะมีการเรียกเก็บเพิ่มเติมจากท่านภายหลัง และเนื่องจากเป็นตัวกรุ๊ปไม่สามารถ อพเกรดที่นั่งได้และไม่สามารถเลื่อนวันเดินทางได้ ท่านต้องไป-กลับพร้อมกรุ๊ปเท่านั้น ทั้งนี้เป็นไปตามเงื่อนไขของสายการบิน
2. นำหนักกระเป๋าโหลดใต้ท้องเครื่อง 23 กิโลกรัม/ท่าน กระเป๋าถือขึ้นเครื่อง 1 ใบ ไม่เกินท่านละ 7 กิโลกรัม เป็นไปตามสายการบินกำหนด
3. ค่ารถโค้ชปรับอากาศนำเที่ยวและรับส่งตามรายการที่ระบุไว้ในโปรแกรมทัวร์
4. น้ำดื่มวันละ 1 ขวด
5. ค่าธรรมเนียมเข้าชมสถานที่ตามรายการที่ระบุไว้ในโปรแกรมทัวร์
6. ค่าอาหารตามรายการที่ระบุไว้ในโปรแกรมทัวร์
7. ค่าเบี้ยประกันการเดินทางท่องเที่ยวระหว่างการเดินทาง วงเงินประกันท่านละ 1,000,000 บาท  
ค่าประกันอุบัติเหตุและค่ารักษาพยาบาล คุ่มครองเฉพาะกรณีที่ได้รับ อุบัติเหตุระหว่างการเดินทาง ไม่คุ้มครองถึงการสูญเสียชีวิตส่วนตนและไม่คุ้มครองโรคประจำตัวของผู้เดินทาง
8. ค่าที่พักตามที่ระบุในรายการหรือเทียบเท่าระดับเดียวกัน (พักห้องละ 2-3 ท่าน)
9. ค่าภาษีมูลค่าเพิ่ม 7% (เฉพาะค่าบริการ)
10. หัก ณ ที่จ่าย 3% (เฉพาะค่าบริการ)

- **กรณีต้องการพัก 3 ท่าน ห้องขนาด TRP**

การเสริมเตียงจะเป็น Sofa Bed หรือ ที่นอนลูกฟูก ตามมาตรฐานของโรงแรมนั้นๆ ไม่สามารถรีควสได้ หากท่านไม่ประสงค์พักตามที่โรงแรมจัดให้ ถ้าต้องการชำระค่าบริการเพิ่มเติม เป็นห้องพักเดี่ยว และในกรณีโรงแรมนั้นๆ อยู่ในตัวเมือง แหล่งช้อปปิ้ง ห้องอาจจะมีขนาดเล็ก จึงไม่สามารถเสริมเตียงได้ ทางบริษัทอาจมีการจัดห้องให้ตามความเหมาะสม

- **กรณีต้องการพัก 2 ท่าน**

หากประเภทห้องที่ท่านรีควสมาเต็ม อาทิเช่น รีควสห้องพักเป็น TWIN หรือ DOUBLE ทางบริษัทขอสงวนสิทธิ์ในการปรับประเภทห้องพัก เป็นตามที่โรงแรมมีอยู่ โดยไม่ต้องแจ้งให้ทราบล่วงหน้า

## อัตราค่าบริการนี้ไม่รวม

1. ค่าใช้จ่ายส่วนตัวของผู้เดินทาง
2. ค่าโทรศัพท์, ค่าซักรีด, มินิบาร์ภายในห้องพัก, ที่วีช่องพิเศษ และค่ายานพาหนะ ฯลฯ ที่ไม่ได้ระบุในรายการทัวร์
3. ค่าทำหนังสือเดินทาง
4. ค่าวีซ่าและค่าดำเนินการยื่นขอวีซ่า
5. ค่าน้ำหนักกระเป๋า ที่เกินกว่าสายการบินกำหนด หรือ สัมภาระใหญ่กว่ามาตรฐาน
6. ค่าใช้จ่ายซึ่งอยู่เหนือการควบคุมของบริษัทฯ  
การนัดหมายหยุดงาน ความล่าช้าของสายการบิน การประท้วง การจลาจล อุบัติภัยทางธรรมชาติ การถูกปฏิเสธไม่ให้เข้าออกเมืองเนื่องจากเจ้าหน้าที่ตรวจคนเข้าเมืองและเจ้าหน้าที่กรมแรงงานทั้งในและต่างประเทศ
7. ค่าภาษีน้ำมัน ที่ทางสายการบินเรียกเก็บเพิ่ม ภายหลังจากที่บริษัทฯ ได้ออกขายโปรแกรมทัวร์ไปแล้ว
8. ค่าอาหารสำหรับท่านที่ทานเจ มังสวิวัติ หรืออาหารสำหรับมุสลิม
9. ค่าวีซ่าเดี่ยวและวีซากรุปเข้าประเทศจีน \*\* ในกรณีรัฐบาลจีนประกาศยกเลิกฟรีวีซ่า ไม่ว่าจะด้วยสาเหตุใดๆ ทั้งสิ้น ผู้เดินทางจะต้องเสียค่าใช้จ่ายในการทำวีซ่าด้วยตนเอง
10. ค่าทิปไกด์ คนขับรถ และ ไกด์ท้องถิ่น 1,500 บาท/ท่าน/ทริป หัวหน้าทัวร์ไทยท่านสามารถให้ค่าทิปได้ตามความพึงพอใจของท่าน

## เงื่อนไขการให้บริการ

- **การสำรองที่นั่ง/การชำระมัดจำและชำระส่วนที่เหลือ**  
สำรองที่นั่งกรุณา **ชำระเงินมัดจำท่านละ 15,000 บาท (พีเรียดเทศกาลวันหยุดชำระเงินมัดจำท่านละ 20,000) ภายใน 1 วัน** เพื่อสำรองสิทธิ์ในการเดินทางมิเช่นนั้น บริษัทฯจะถือว่าท่านยกเลิกการเดินทางโดยอัตโนมัติท่านจะโดนยึดมัดจำโดยที่ท่านจะไม่สามารถเรียกร้องใดๆคืนได้ อันเนื่องมาจากบริษัทฯ จำเป็นที่จะต้องสำรองค่าใช้จ่ายในส่วนของที่พักและตัวเครื่องบินไปก่อนหน้านั้นแล้ว หากท่านสำรองที่นั่งน้อยกว่า 30 วัน ทางบริษัทฯ จะเรียกเก็บยอดเต็มจำนวนทันที หลังจากทำการจองแล้วกรุณาเตรียมเอกสารสำหรับการเดินทางให้พร้อม เช่น หน้าพาสปอร์ตเพื่อออกตัวหรือคำขอพิเศษเพิ่มเติมต่างๆ ให้แก่พนักงานขาย และหากท่านชำระเงินเข้ามาไม่ว่าจะบางส่วนหรือทั้งหมด บริษัทฯจะถือว่าท่านยอมรับเงื่อนไขที่ระบุไว้ทั้งหมดนี้แล้ว

## จำนวนคนในการออกเดินทาง

- ทางบริษัทฯ ขอสงวนสิทธิ์ในการเรียกเก็บเงินเพิ่ม ยกเลิกหรือเลื่อนการเดินทางหากมี **ผู้เดินทางน้อยกว่า 10 ท่าน** ซึ่งทำให้กรุ๊ปไม่สามารถออกเดินทางได้ โดยบริษัทฯ จะแจ้งท่านล่วงหน้าอย่างน้อย 15 วันก่อนออก

เดินทาง และหากไม่สามารถออกเดินทางได้ ทางบริษัทฯ ยินดีที่จะคืนเงินทั้งหมดให้ท่านหรือจัดหาทัวร์อื่นให้ท่านหากท่านต้องการ

### การรับการดูแลเป็นพิเศษ

- กรณีผู้เดินทางต้องการความช่วยเหลือเป็นพิเศษ อาทิเช่น การใช้วีลแชร์ กรุณาแจ้งบริษัทฯ อย่างน้อย 7 วันก่อนการเดินทาง มิฉะนั้นบริษัทฯ จะไม่สามารถจัดการล่วงหน้าได้ เนื่องจากการขอวีลแชร์ในสนามบินนั้นต้องมีขั้นตอนในการขอล่วงหน้า และบางสายการบินมีการเรียกเก็บค่าใช้จ่ายทั้งทางสนามบินในไทยและในต่างประเทศ ซึ่งผู้เดินทางสามารถสอบถามกับเจ้าหน้าที่ได้โดยตรงก่อนทำการจอง และหากในขณะของท่านมีผู้ต้องการดูแลพิเศษ เช่น ผู้ที่นั่งรถเข็น (Wheelchair), เด็ก, ผู้สูงอายุและผู้ที่มีโรคประจำตัวหรือไม่สะดวกในการเดินทางท่องเที่ยวในระยะเวลาเกินกว่า 4-5 ชั่วโมงติดต่อกัน ท่านและครอบครัวต้องให้การดูแลสมาชิกภายในครอบครัวของท่านเอง เนื่องจากการเดินทางเป็นหมู่คณะ หัวหน้าทัวร์มีความจำเป็นต้องดูแลคณะทัวร์ทั้งหมด

### การถูกปฏิเสธการเข้าหรือออกประเทศ

- ในกรณีที่กองการตรวจคนเข้าเมืองปฏิเสธมิให้ท่านเดินทางเข้าออกประเทศ ไม่ว่าจะประเทศไทยหรือต่างประเทศก็ตาม บริษัทฯ ขอสงวนสิทธิ์ในการไม่คืนค่าทัวร์ไม่ว่าจะกรณีใดๆก็ตาม ซึ่งการตรวจคนเข้าเมืองนั้นเป็นสิทธิ์ของเจ้าหน้าที่ของรัฐของประเทศนั้นๆ และขอแจ้งให้ผู้เดินทางทราบว่าทางบริษัทและมัคคุเทศก์หรือหัวหน้าทัวร์ไม่มีสิทธิ์ที่จะช่วยเหลือใดๆทั้งสิ้น เพราะอำนาจการตัดสินใจเป็นของเจ้าหน้าที่ทางกองการตรวจคนเข้าเมืองโดยเด็ดขาด อนึ่ง ทสงบริษัทฯ มีจุดประสงค์ที่จะทำธุรกิจเพื่อการท่องเที่ยวเท่านั้น ไม่สนับสนุนให้ลูกค้าเดินทางเข้า-ออกประเทศอย่างผิดกฎหมาย และ หนังสือเดินทางจะต้องมีอายุเหลือไม่น้อยกว่า 6 เดือนและมีหน้าแสดมปีไม่น้อยกว่า 5 หน้ากระดาษ
- **การงดเว้นการร่วมทริปบางรายการ**
  - หากผู้เดินทางงดเว้นการร่วมทริปบางสถานที่ในรายการ พร้อมคณะผู้เดินทางอื่นท่านจะไม่สามารถเรียกร้องค่าบริการใดๆ ได้ทั้งสิ้น บริษัทฯจะถือว่าท่านประสงค์ที่จะสละสิทธิ์และไม่ร่วมเดินทางพร้อมคณะ

### เงื่อนไขการยกเลิกการจอง

1. **ยกเลิกการเดินทาง 45 วัน ไม่เก็บค่าใช้จ่าย** (ในกรณีวันเดินทางตรงกับเทศกาล หรือหยุดยาว เช่น สงกรานต์ / ปีใหม่ เป็น 60 วัน) หรือ หักค่าใช้จ่ายที่เกิดขึ้นจริง (ถ้ามี)
2. **ยกเลิกก่อนการเดินทาง 30 วัน คืนเงิน 100% ของค่าทัวร์ที่จ่ายมาแล้ว** หรือ หักค่าใช้จ่ายที่เกิดขึ้นจริง เช่น ค่ามัดจำตัวเครื่องบิน, ค่ามัดจำโรงแรม, ค่าวีซ่า (ถ้ามี)
3. **ยกเลิกก่อนการเดินทาง 15-29 วัน คืนเงิน 50% ของค่าทัวร์ที่จ่ายมาแล้ว** และหักค่าใช้จ่ายที่เกิดขึ้นจริง เช่น ค่ามัดจำตัวเครื่องบิน, ค่ามัดจำโรงแรม, ค่าวีซ่า (ถ้ามี)

4. **ยกเลิกก่อนการเดินทางน้อยกว่า 15 วัน** ทางบริษัทขอสงวนสิทธิ์ไม่คืนเงินค่าทัวร์ที่ชำระแล้วทั้งหมด
5. หากมีการยกเลิกการเดินทางโดยไม่ใช้ความผิดของบริษัททัวร์ ทางบริษัทขอสงวนสิทธิ์ไม่รับผิดชอบ และคืนค่าทัวร์ส่วนใดส่วนหนึ่งให้ท่านได้ไม่ว่ากรณีใดๆ ทั้งสิ้น เช่น สถานทูตปฏิเสธวีซ่า ด้านตรวจคนเข้าเมือง เอกสารปลอม นโยบายห้ามเข้าออกประเทศ ฯลฯ
6. กรณียื่นวีซ่าแล้วไม่ได้รับการอนุมัติจากทางสถานทูต (วีซ่าไม่ผ่าน) และท่านได้ชำระค่าทัวร์ทั้งหมดหรือค่ามัดจำมาแล้ว ทางบริษัทขอสงวนสิทธิ์ในการหักค่าบริการ ค่ายื่นวีซ่า และค่าใช้จ่ายที่เกิดขึ้นจริง อาทิ เช่น กรณีออกตั๋วเครื่องบินแล้ว หรือได้ชำระค่าบริการในส่วนของท่านต่างประเทศ เช่น โรงแรม ตั๋วรถไฟ เป็นต้น
7. กรณีต้องการเปลี่ยนแปลงพีเรียดวันเดินทาง (เลื่อนวันเดินทาง) ทางบริษัทขอสงวนสิทธิ์ในการหักค่าใช้จ่าย การดำเนินการต่างๆ ที่เกิดขึ้นจริงสำหรับการดำเนินการของครั้งแรก ตามจำนวนครั้งที่เปลี่ยนแปลง ไม่ว่าจะกรณีใดๆ ทั้งสิ้น
8. กรณีตัดกรุ๊ปเหมาพีเรียดวันเดินทางตามหน้าร้านและชำระเงินมาแล้ว ไม่สามารถยกเลิกทุกกรณี แต่ท่านสามารถเลื่อนการเดินทางได้ ต้องแจ้งให้ทางบริษัททราบล่วงหน้าไม่น้อยกว่า 30 วัน ก่อนเดินทาง โดยเงื่อนไขเป็นไปตามที่บริษัทกำหนด

## การออกตัวโดยสารภายในประเทศ

- หากท่านมีความจำเป็นจะต้องซื้อตั๋วเครื่องบินภายในประเทศ เพื่อบินไปและกลับจากกรุงเทพฯ กรุณาสอบถามเที่ยวบินเพื่อยืนยันกับเจ้าหน้าที่ก่อนการจอง และ **ขอแนะนำให้ท่านซื้อตั๋วเครื่องบินแบบสามารถเลื่อนวันและเวลาเดินทางได้** อันเนื่องมาจากหากเกิดความผิดพลาดจากทางสายการบิน การล่าช้าของสายการบิน การยุบเที่ยวบินรวมกันตารางการเดินทางมีการเปลี่ยนแปลง ซึ่งสายการบินพิจารณาสถานการณ์แล้วพบว่าอยู่เหนือการควบคุมของทางสายการบิน หรือจะเป็นเหตุผลเชิงพาณิชย์ หรือเป็นเหตุผลด้านความปลอดภัย ดังนั้น เหตุผลเหล่านี้ อยู่เหนือการควบคุมของบริษัทฯ บริษัทขอสงวนสิทธิ์ที่จะไม่รับผิดชอบและไม่คืนค่าใช้จ่ายใดๆ ทั้งสิ้น อนึ่ง บริษัทฯ จะยืนยันกรุ๊ปออกเดินทางประมาณ 7 วันก่อนเดินทาง หากไม่มั่นใจ กรุณาสอบถามพนักงานขายโดยตรง

## หากกรุ๊ปคอนเฟิร์มแล้วไม่สามารถเลื่อนการเดินทางได้

- หากกรุ๊ปคอนเฟิร์มเดินทางแล้วนั้น ท่านจะไม่สามารถเลื่อนการเดินทางได้ ไม่ว่าจะเหตุผลใดๆ ต่อท่านก็ตาม อันเนื่องมาจากการคอนเฟิร์มของกรุ๊ปนั้นประกอบจากตัวเลขการจองการเดินทางของท่าน หากท่านถอนตัวออก ทำให้กรุ๊ปมีค่าใช้จ่ายเพิ่มเติมขึ้น หรืออาจทำให้กรุ๊ปไม่สามารถออกเดินทางได้ดังนั้น ทางบริษัทขอสงวนสิทธิ์มีอนุญาติให้เลื่อนวันเดินทางใดๆ ได้ทั้งสิ้นและเก็บค่าใช้จ่ายทั้งหมดตามจำนวนเงินของราคาทัวร์
- **การชำระเงินหมายถึงการยืนยันจำนวนผู้เดินทาง ไม่สามารถปรับเปลี่ยนได้**
  - การชำระเงินเข้ามานั้น หมายถึงท่านที่ยอมรับข้อเสนอละยืนยันจำนวนตามที่ท่านได้จองเข้ามา หากท่าน

## WCN110531-TG ปักกิ่ง ชิงเต่า 5วัน 4คืน

ชำระเงินเข้ามาแล้วจะไม่สามารถเปลี่ยนแปลงจำนวนของผู้เดินทางได้และหากมีความจำเป็นจะต้องเปลี่ยนแปลงท่านจะยินยอมให้ทางบริษัทฯ คิดค่าใช้จ่ายที่ทางทัวร์เสียหาย รวมถึงค่าเสียหายในการขายอย่างน้อยที่สุดเท่าจำนวนเงินมัดจำ ทั้งนี้ทั้งนั้นให้เป็นไปตามเงื่อนไขของบริษัท

- บริษัทฯจะไม่รับผิดชอบใดๆ ทั้งสิ้น หากเกิดกรณีความล่าช้าของสายการบิน, การยกเลิกเที่ยวบิน, การประท้วง, การนัดหยุดงาน, การก่อการจลาจล, อุบัติภัยทางธรรมชาติ, การนำสิ่งของผิดกฎหมาย ซึ่งอยู่นอกเหนือความรับผิดชอบของบริษัทฯ และบริษัทฯ จะไม่รับผิดชอบใดๆ ทั้งสิ้น หากเกิดสิ่งของสูญหาย อันเนื่องเกิดจากความประมาทของท่าน, เกิดจากการโจรกรรมและอุบัติเหตุจากความประมาทของนักท่องเที่ยวเอง

- **ข้อความสำคัญ!** พาสปอร์ตต้องมีอายุการใช้งาน ไม่ต่ำกว่า 6 เดือน นับจากวันที่เดินทางกลับเข้าประเทศไทย และมีหน้าว่างสำหรับลงตราประทับวีซ่า และประทับตราเข้า-ออกประเทศ อย่างน้อย 2 หน้าเต็ม

true 5G

SIM GO TRAVEL

Top Traveler's Choice

GO Travel SIM (Asia & Australia)

6 GB บาน 10 วัน  
ราคาเพียง 399 บาท

12 GB บาน 10 วัน  
ราคาเพียง 549 บาท

ท่านสามารถสอบถามและซื้อกับหัวหน้าทัวร์ได้

คุ้มจัด เบ็ดตัวจุกๆ

Click หรือ Scan QR เพื่อดูรายละเอียด

- คลิก เพื่อดูรายละเอียด ประกันการเดินทาง -> <https://bit.ly/49WjoFV>
- คลิก เพื่อดูรายละเอียด Pocket WiFi & Travel Sim -> <https://bit.ly/3x41LVW>
- คลิก เพื่อดูรายละเอียด Esim Travel -> <https://bit.ly/43gAhZm>

## เตรียมพร้อม..ก่อนเดินทาง

### จ่ายหลักร้อย..คุ้มครองหลักล้าน ทำ“ประกัน”การเดินทาง

- ✔ ทัวร์มีให้แต่...ประกันอุบัติเหตุ
- ✔ แต่ไม่มีประกันสุขภาพ
- ✔ ป่วยทีอาจเสียเงินเป็นล้าน



สามารถเข้ารับการรักษาทันที  
มีไว้อุ่นใจ..ซื้อไว้ให้คนที่เรารัก

### Pocket Wifi

- 1 เครื่อง แชนด์สูงสุด 5 ก่าน
- เล่นเน็ต Unlimited



### Esim Travel

- ไม่ต้องเปลี่ยนซิมให้ยุ่งยาก
- Scan QR ใช้ได้ทันที

จองล่วงหน้ากับเรา..ถูกกว่าแน่นอน

Click เพื่อดูรายละเอียด

➤ คลิก เพื่อดูรายละเอียด Miracle Lounge -> <https://bit.ly/4chOXvk>



**@Miracle Lounge**  
**เลานจ์สนามบิน**  
กิน+ดื่ม อาหาร ไวน์ เบียร์ ไม่อัน 2 ชั่วโมง

**คอนเมือง** เริ่มต้น  
**สุวรรณภูมิ** **800.-**

ราคานี้อาจมีการเปลี่ยนแปลง กรุณาอัปเดตกับเชลอีกครั้ง



## หากสนใจจองกรุณาติดต่อ

- สอบถามผ่าน Line กด -> <https://lin.ee/5nDHU06>
- จองทัวร์ผ่าน FB inbox ก็ได้เช่นกัน -> <http://m.me/unithaitrip>
- หรือโทร 02-234-5936

UNITHAI TRIP	
การบริการทั้งหมดของเรา	
 <p><b>Unithai-Care</b> • ฝึกอบรมการให้บริการ • บริการไม่สุภาพ (ดี - ชม)</p>	LINE @unithaicare ☎ 02-234-5936 กด 7 Scan Qr Add Line → 
 <p><b>Unithai Big Group</b> • จัดกรุ๊ปเหมา Private Group • ดูงาน , สัมมนา , VIP Group</p>	LINE @unithaibiggroup ☎ 02-234-5936 กด 2 ☎ 091-154-9999 กด 2 Scan Qr Add Line → 
 <p><b>Unithai Promotion</b> • ส่งโปรไฟไหม้ประจำวัน • สดหนัก , ราคาดีที่สุด</p>	LINE @unithaipromotion ☎ 02-234-5936 กด 1 ☎ 091-154-9999 กด 1 Scan Qr Add Line → 
 <p><b>UnithaiNorth</b> • รวมทัวร์บินตรงจากเชียงใหม่ • มีสาขาที่ “เชียงใหม่”</p>	LINE @unithainorth ☎ 088-055-5581 ☎ 088-055-5582 Scan Qr Add Line → 
 <p><b>Unithai Ticket</b> • ตัวเครื่องบินทุกประเทศทั่วโลก • ผ่อนได้ 3-10 เดือน</p>	LINE @proticket ☎ 02-234-5936 กด 3 ☎ 091-154-9999 กด 3 Scan Qr Add Line → 
 <p><b>Unithai Visa</b> • รับทำวีซ่าทั่วโลก • ไม่ซื้อทัวร์กับเราก็ทำได้</p>	LINE @unithaivisa ☎ 02-234-5936 กด 4 ☎ 091-154-9999 กด 4 Scan Qr Add Line → 