UNITHAI TRIP CO.LTD
UNITHAI TRAVEL CO.LTD
33/47 Wall Street Tower 11 Floor,
Surawongse Road, Suriyawongse,
Bangrak, Bangkok 10500
ใบอนุญาตเลขที่ 11/02206
QR-ADD LINE
02-234-5936 | LINE ID: @unithaitrip (อย่าลืมเติม @ นะคะ) | www.unithaitrip.com

รหัสโปรแกรม : 33726 (กรุณาแจ้งรหัสโปรแกรมทุกครั้งที่สอบถาม)

ไฮไลท์ของโปรแกรมท่องเที่ยว

- ชมโชว์ที่มีชื่อเสียงแห่งนครเฉินตู โชว์เปลี่ยนหน้ากาก
- เที่ยวมรดกทางธรรมชาติ จิ่วจ้ายโกว แหล่งท่องเที่ยวระดับ 5A
- เที่ยวครบทุกไฮไลท์ คุ้มค่า ดีที่สุดสำหรับคุณ

วันที่	กำหนดการ	B	L	D	โรงแรม
1	กรุงเทพฯ (ดอนเมือง)-เมืองเฉินตู-เข้าสู่ที่พัก 9C7502:13.35 – 18.00 น.	X	✈	🍽	CROWNE PLAZA CHENGDU PANDA GARDEN HOTEL 5 ดาว หรือเทียบเท่า
2	เฉินตู-ขึ้นรถไฟไปสถานีเจิ้นเจียงกวน-เมืองจิ่วจ้ายโกว-อุทยานโหมวหนีโกว-เมืองโบราณซงพาน	🍽	🍽	🍽	JIUZHAIGOU HOWARD JOHNSON RESORT HOTEL 5 ดาว หรือเทียบเท่า
3	อุทยานธารสวรรค์จิ่วจ้ายโกว (สถานที่ไฮไลท์รวมรถเหมาส่วนตัว)-ชมโชว์ระบำทิเบต	🍽	🍽	🍽	JIUZHAIGOU HOWARD JOHNSON RESORT HOTEL 5 ดาว หรือเทียบเท่า
4	จิ่วจ้ายโกว-อุทยานหวงหลง (นั่งกระเช้าขึ้น+รถกอล์ฟ)-ทะเลสาบเตี๋ยซี-เมืองเม้าเสี้ยน	🍽	🍽	🍽	TREASURE ON THE CLOUDS HOMELAND RESORT HOTEL (ระดับดีที่สุด) หรือเทียบเท่า
5	เม้าเสี้ยน-ศูนย์อนุรักษ์หมีแพนด้า-ถนนโบราณจินลี่-โชว์เปลี่ยนหน้ากาก	🍽	🍽	🍽	CROWNE PLAZA CHENGDU PANDA GARDEN HOTEL 5 ดาว หรือเทียบเท่า
6	ส่งสนามบินกรุงเทพฯ 9C7501:10.15 -12.35น.	✈			SWEET HOME

โปรแกรมเดินทางเดือน พฤษภาคม-กันยายน 2567

วันแรก กรุงเทพฯ (ดอนเมือง)-เมืองเฉินตู-เข้าสู่ที่พัก 9C7502:13.35 – 18.00

10.00 น. พร้อมกันที่ ท่าอากาศยานนานาชาติดอนเมือง อาคารผู้โดยสารขาออกระหว่างประเทศ ชั้น 3 ประตู 5-6 เคาน์เตอร์ 5 สายการบินสปริงแอร์ไลน์ Spring Airlines โดยมีเจ้าหน้าที่ของบริษัทคอยต้อนรับและอำนวยความสะดวกแก่ท่าน

13.35 น. นำท่านเหินฟ้าสู่ เมืองเฉินตู โดยเที่ยวบินที่ 9C7502:13.35 – 18.00 (บริการอาหารและเครื่องดื่มบนเครื่อง)
*** เวลาที่ประเทศจีนเร็วกว่าประเทศไทย 1 ชั่วโมง ***

18.20 น. ถึง ท่าอากาศยานเมืองเฉินตู (TIANFU INTERNATIONAL AIRPORT) ซึ่งเป็นเมืองหลวงของมณฑลเสฉวน ตั้งอยู่บริเวณลุ่มแม่น้ำหมินเจียง ใจกลางมณฑล มีภูมิประเทศรายรอบไปด้วยเทือกเขา และมีสภาพภูมิอากาศที่เหมาะสมต่อการประกอบอาชีพเกษตรกรรม ประชากรเมืองเฉินตูมีราว 10 ล้านคน จัดเป็นอันดับ 3 ของประเทศจีน ในปัจจุบันเป็นทั้งศูนย์กลางด้านการเมือง การทหาร และด้านการศึกษาของภูมิภาคตะวันตกเฉียงใต้ หลังจากผ่านพิธีการตรวจคนเข้าเมือง

ที่พัก CROWNE PLAZA CHENGDU PANDA GARDEN HOTEL (5 ดาว) หรือเทียบเท่า

วันที่สอง เฉินตู-ขึ้นรถไฟไปสถานีเจิ้นเจียงกวน-เมืองจิ่วจ้ายโกว-อุทยานโหมวหนีโกว-เมืองโบราณซงพาน

เช้า รับประทานอาหารเช้า ณ ห้องอาหารโรงแรม

นำท่านนั่งรถกลับไปยังเมืองเฉินตู (ใช้เวลาเดินทาง 1.30 ชั่วโมง) เพื่อไปขึ้นสถานีรถไฟความเร็วสูง

10.30 น. ออกเดินทางจากสถานีรถไฟเฉินตู ด้วย รถไฟความเร็วสูง ขบวนที่ C6376:10.30 - 12.21 น.

(ใช้เวลาเดินทางประมาณ 2 ชั่วโมง)

12.21 น. เดินทางถึง สถานีเจิ้นเจียงกวน เป็นเส้นทางรถไฟที่เปิดทำการใหม่ เพื่อเดินทางสู่จิ่วจ้ายโกว โดยจะลดระยะเวลาการเดินทาง

บ่าย 🍽 รับประทานอาหารกลางวัน ณ ภัตตาคาร

จากนั้นนำท่านไปยัง อุทยานโหมวหนีโกวMounigou Valley 牟泥沟 (ใช้เวลาเดินทางประมาณ 1 ชั่วโมง) ซึ่งตั้งอยู่ทางทางตะวันตกของเมืองซงพาน ภายในอุทยานมีพื้นที่ประมาณ 160 ตร.กม. อยู่สูงจากระดับน้ำทะเล 2,800 เมตรจุดที่สูงสุดสูงถึง 4,070 เมตร มีทิวทัศน์ที่สวยงามทั้ง ภูเขา ถ้ำ ป่า ทะเลสาบ นำท่านเดินทางต่อระหว่างทางนำท่านชม เมืองโบราณซงพาน เมืองที่ใช้แลกเปลี่ยนสินค้าชาวฮั่นและชาวทิเบตสมัยนั้น ชาวฮั่นนิยมนำใบชา ผ้าแพร เกลือและของใช้ประจำวันมาแลกเปลี่ยนม้า แกะ ขนแกะ และหนังสัตว์ ผ่านชมกำแพงเมืองโบราณสมัยราชวงศ์หมิง

จากนั้นนำท่าน เดินทางสู่ที่พัก เพื่อให้ท่านพักผ่อนตามอัธยาศัย (ใช้เวลาเดินทาง ประมาณ 2 ชั่วโมง)

ค่ำ 🍽 รับประทานอาหารค่ำ ณ ภัตตาคาร

🏨ที่พัก JIUZHAIGOU HOWARD JOHNSON RESORT HOTEL (5 ดาว) หรือเทียบเท่าข

วันที่สาม อุทยานธารสวรรค์จิ่วจ้ายโกวเต็มวัน (สถานที่ไฮไลท์รวมรถเหมาส่วนตัว)-ชมโชว์ระบำทิเบต

เช้า 🍽 รับประทานอาหารเช้า ณ ห้องอาหารโรงแรม

นำท่านสัมผัสธรรมชาติภายใน “จิ่วจ้ายโกว”โดยรถเหมาส่วนตัว ให้ท่านได้ชมธรรมชาติบริสุทธิ์ที่ได้รับการดูแลรักษาไว้เป็นอย่างดีโดยไม่ถูกทำลายด้วยน้ำมือมนุษย์

ชมความงามของ ทะเลสาบแรด ทะเลสาบมังกรหลับ ทะเลสาบซูเจิง น้ำตกซูเจิง ทุกสถานที่ล้วนเป็นความงามที่ธรรมชาติ ได้บรรจงสร้างไว้ได้ดั่งภาพที่จินตนาการไว้ ของเหล่านักกวีทั้งหลาย

นำท่านชม ทะเลสาบเสือ ทะเลสาบแพนด้า ทะเลสาบไผ่ลูกศร ทะเลสาบฤดูกาล ชมสีสันของน้ำที่สะท้อนภาพของภูเขาท้องฟ้าสีคราม ป่าดงดิบอันอุดมสมบูรณ์ รวมทั้งเมื่อยามแสงอาทิตย์สาดส่องล้วนมีส่วนทำให้ จิ่วจ้ายโกว เป็นเหมือนดั่งดินแดนในฝันของนักเดินทาง

เที่ยง 🍽 รับประทานอาหารกลางวัน ณ ภัตตาคาร

นำท่านชม ทะเลสาบยาว (LONG LAKE) เป็นทะเลสาบใหญ่ที่สุดในจิ่วจ้ายโกว ยาวกว่า 7 กม.อยู่ท่ามกลางขุนเขาในบรรยากาศที่เงียบสงบแต่งดงามดุจภาพวาด

จากนั้นนำท่านไปชม ทะเลสาบห้าสี (COLORFUL POND) เป็นทะเลสาบที่มีสีของน้ำแปลกตาโดยเฉพาะเมื่อยามแสงอาทิตย์ส่องกระทบกับพื้นน้ำ จะเกิดปรากฏการณ์ทางธรรมชาติ สีของน้ำในทะเลสาบจะเปล่งประกายมี 5 เฉดสี สะท้อนขึ้นมา คือ เขียว ขาว เทา น้ำเงินและม่วงดูงดงาม

นำท่านชม น้ำตกธารไข่มุก (PEARL SHOAL) ซึ่งเป็นน้ำตกที่ไหลผ่านถ้ำลำธารใหญ่น้อยที่สลับซับซ้อนดุจดังวังบาดดาล โดยมีสายน้ำทอดยาวลดหลั่นกันมาเป็นระยะทางถึง 310 เมตรโดยไม่ขาดช่วงสายธารส่องประกายระยิบระยับราวกับความงามของเส้นไข่มุก

ค่ำ 🍽 รับประทานอาหารค่ำ ณ ภัตตาคาร

พิเศษ.....นำท่าน ชมการแสดงโชว์ทิเบต ในโรงละครที่ทันสมัยภายในโรงแรมตกแต่งในแบบทิเบตชมการแสดงฟ้อนรำอันสวยงามตระการตาชมการแสดงวัฒนธรรมประเพณีอันน่าตื่นตาของชนกลุ่มน้อยเผ่าจ้าง(ทิเบต)

☕ที่พัก JIUZHAIGOU HOWARD JOHNSON RESORT HOTEL (5 ดาว) หรือเทียบเท่า

วันที่สี่ จิ่วจ้ายโกว-อุทยานหวงหลง (นั่งกระเช้าขึ้น+รถกอล์ฟ)-ทะเลสาบเตี๊ยซี-เมืองเม้าเสี้ยน

เช้า 🍽 รับประทานอาหารเช้า ณ ห้องอาหารโรงแรม

จากนั้นนำท่านเดินทางสู่ อุทยานหวงหลง (ใช้เวลาเดินทางประมาณ 2 ช.ม.) ให้ท่านพักผ่อนบนรถตามอัธยาศัย

เที่ยง 🍽 รับประทานอาหารกลางวัน ณ ภัตตาคาร

หลังอาหารนำท่านขึ้น อุทยานหวงหลง (นั่งกระเช้าขึ้น) ให้ท่านเดินชมวิวของ อุทยานมังกรเหลือง (สระมังกรเหลือง) ตั้งอยู่ในเขตการปกครองตนเองของคนทิเบตเผ่าอาป้าและเผ่าเชียง ทางตอนเหนือของมณฑลเสฉวน หวงหลงเป็นแหล่งมรดกโลกที่สวยงามด้วยภูมิประเทศของภูเขาบริเวณนี้มียอดเขาที่ถูกปกคลุมไปด้วยหิมะตลอดทั้งปีความสวยงามของที่นี่นั้นเกิดจากแผ่นดินที่เลื่อนตัวเข้ามาติดกันจึงทำให้เกิดทัศนียภาพที่สวยงาม และที่นี่ยังถือว่าเป็นแหล่งกำเนิดแม่น้ำสำคัญถึง 3 สายของประเทศจีน ซึ่งได้แก่ ลำน้ำฝูเจียง หมินเจียง และเจียหลิง ก่อนที่จะมาบรรจบกันกลายมาเป็นแม่น้ำแยงซีเกียงที่หล่อเลี้ยงชีวิตของคนในประเทศจีนเรื่อยมา

ข้อแนะนำก่อนขึ้นอุทยานหวงหลง : ท่านควรดูแลสุขภาพร่างกายและพักผ่อนให้เพียงพอ เนื่องจากอุทยานหวงหลงอยู่สูงจากระดับน้ำทะเล 4,500 เมตร เวลาเดิน พูด แต่ละอิริยาบถควรทำช้าๆ ไม่ควรเร่งรีบ

จากนั้นนำท่านออกเดินทางสู่ เมืองเม้าเสี่ยน ให้ท่านได้พักผ่อนบนรถตามอัธยาศัยระหว่างการเดินทาง ให้ท่านได้สัมผัสความเป็นธรรมชาติทิวทัศน์สองข้างทางจนถึงเมืองเม้าเสี่ยน ผ่านชม ทะเลสาบเตี๋ยซี สถานที่ท่องเที่ยวอันงดงามซึ่งตั้งอยู่ระดับความสูงเกือบ 3,000 เมตร มองลงไปยังหุบเขาจะเห็นทะเลสาบสีเขียว เทอร์คอยซ์ทาบยาวไปตามซอกหุบเขา เข้มสด "ทะเลสาบเตี๋ยซี " มีเรื่องเล่าว่าเกิดจากมีแผ่นดินไหว เมื่อปี พ.ศ. 2478 ได้กลืนสิ่งก่อสร้างหายไปในพริบตา

ค่ำ 🍽 รับประทานอาหารค่ำ ณ ภัตตาคาร

ที่พัก TREASURE ON THE CLOUDS HOMELAND RESORT HOTEL (ระดับดีที่สุด)หรือเทียบเท่า

วันที่ห้า เมืองเม้าเสี่ยน-เมืองเฉินตู-ศูนย์อนุรักษ์หมีแพนด้า (รวมรถกอล์ฟ)-ถนนโบราณจินลี่-โชว์เปลี่ยนหน้ากาก

เช้า 🍽 รับประทานอาหารเช้า ณ ห้องอาหารโรงแรม

นำท่านเดินทางสู่ เมืองเฉินตู (ใช้เวลาเดินทางประมาณ 4 ช.ม)ให้ท่านพักผ่อนบนรถตามอัธยาศัยเที่ยง

🍽 รับประทานอาหารกลางวัน ณ ภัตตาคาร

นำท่านสู่ ศูนย์อนุรักษ์หมีแพนด้า (รวมค่ารถกอล์ฟ) ตั้งอยู่ที่เมืองเฉินตู ตั้งอยู่ทางตะวันตกเฉียงใต้ของมณฑลเสฉวน ประเทศจีน เป็นสถานที่เพาะพันธุ์และบ้านของหมีแพนด้ากว่าร้อยละ 30 ของหมีแพนด้าทั่วโลก และเป็นบ้านเกิดของช่วงช่วง-หลินฮุ่ย

จากนั้นนำท่านสู่ ถนนโบราณจินลี่ เป็นตรอกที่อยู่ข้างศาลเจ้าสามก๊กอู่โหวฉือ ถนนสายนี้มีความเก่าแก่กว่า 2,000 ปี ปัจจุบันเป็นสถานที่ท่องเที่ยวที่มีชื่อเสียงมากที่สุดแห่งหนึ่งในเมืองเฉินตู เป็นถนนคนเดินขนาดใหญ่ ที่มีบรรยากาศโบราณและมีเอกลักษณ์ของวัฒนธรรมท้องถิ่นมากมาย มีร้านน้ำชา ร้านขายอาหารและสินค้าของฝากหลากหลาย สามารถไปเที่ยวได้ทั้งกลางวันและกลางคืน

ค่ำ 🍽 รับประทานอาหารค่ำ ณ ภัตตาคาร

จากนั้นนำท่านสัมผัสความตื่นเต้นเร้าใจ ของโชว์ประจำมณฑลเสฉวน โชว์เปลี่ยนหน้ากาก ผู้ที่แสดงจะสะบัดหน้าเพียงครั้งเดียวก็ สามารถเปลี่ยนหน้าได้เพียงเสี้ยววินาที เป็นศิลปะของคนจีนตั้งแต่สมัยโบราณ ในอดีตเทคนิคการแสดงจะถูกปิดเป็นความลับและจะถ่ายทอดเฉพาะคนในตระกูลเท่านั้น

ที่พัก CROWNE PLAZA CHENGDU PANDA GARDEN HOTEL (5 ดาว) หรือเทียบเท่า

วันที่หก	ส่งสนามบิน-กรุงเทพฯ ดอนเมือง 9C7501:10.15 -12.35
เช้า	🍽 รับประทานอาหารเช้า ณ ห้องอาหารโรงแรม หลังอาหารเดินทางสู่สนามบิน เฉินตู เพื่อเดินทางกลับยังกรุงเทพฯ
10.15 น.	ออกเดินทางกลับสู่กรุงเทพฯโดย สายการบินสปริงแอร์ไลน์ Spring Airlines เที่ยวบินที่ 9C7501:10.15 - 12.35 (บริการอาหารและเครื่องดื่มบนเครื่อง)
12.35 น.	ถึงสนามบินดอนเมือง โดยสวัสดิภาพพร้อมความประทับใจ

********ขอบคุณทุกท่านที่ใช้บริการ********

"คุ้มค่า รู้จริง เราดีที่สุด สำหรับคุณ"

รายการท่องเที่ยวนี้อาจเปลี่ยนแปลง หรือ สลับกันได้ตามความเหมาะสม

ทั้งนี้ถือเป็นเอกสิทธิ์ของผู้จัด โดยยึดถือตามสภาพการณ์และประโยชน์ของท่านเป็นสำคัญ

รายการทัวร์นี้ ไม่รวมค่าทิป // ไม่เข้าร้านรัฐบาลจีน

เงื่อนไข รายการและราคาทัวร์นี้เป็นเพียงข้อเสนอที่จะต้องได้รับการยืนยัน จากบริษัทฯ อีกครั้งหนึ่ง หลังจากที่บริษัทฯ ได้รับ

วันเดินทาง	ราคาทัวร์ผู้ใหญ่ / เด็ก	ราคาพักเดี่ยว
10-15,17-22,24-29 พ.ค.2567	49,900 บาท/ท่าน	8,000 บาท/ท่าน
1-6,14-19,21-26 มิ.ย.2567	49,900 บาท/ท่าน	8,000 บาท/ท่าน
5-10,12-17,19-24,26-31ก.ค.2567	50,900 บาท/ท่าน	8,000 บาท/ท่าน
9-14,16-21,23-28,ส.ค.2567	50,900 บาท/ท่าน	8,000 บาท/ท่าน
6-11,13-18,20-25 ก.ย.2567	51,900 บาท/ท่าน	8,000 บาท/ท่าน

การสำรอง ที่นั่งจากสายการบินและโรงแรมที่พักเป็นที่เรียบร้อยแล้ว บริษัทฯขอสงวนสิทธิ์ที่จะปรับเปลี่ยนราคาตั๋วเครื่องบิน หากราคาตั๋วเครื่องบินมีการปรับสูงขึ้นจากราคาปัจจุบัน และในกรณีที่ไม่สามารถไปเที่ยวตามสถานที่ที่ระบุในรายการ อันเนื่องมาจากธรรมชาติ ความล่าช้า และความผิดพลาดของทางสายการบิน ทางบริษัทฯ จะไม่คืนค่าใช้จ่ายใดๆทั้งสิ้น รายการและราคาทัวร์ข้างต้นนี้อาจมีการเปลี่ยนแปลงได้ตามความเหมาะสม

อัตราค่าบริการนี้รวม

- ค่าตั๋วเครื่องบินไปกลับเที่ยวบินตามรายการ
- ค่าอาหาร-โรงแรมตามที่รายการกำหนด
- ค่าประกันอุบัติเหตุวงเงิน 500,000.- / 1,000,000 บาท (ตามเงื่อนไขกรมธรรม์)
- ค่ารถรับส่งตามสถานท่องเที่ยวที่ระบุตามรายการ
- ค่าเข้าชมสถานที่ต่าง ๆ ตามรายการ
- หัวหน้าทัวร์ไทยชำนาญเส้นทาง
- น้ำดื่มวันละ1 ขวด/ท่าน/วัน

อัตราค่าบริการนี้ไม่รวม

- ค่าธรรมเนียมยื่นวีซ่าท่องเที่ยวเข้าประเทศจีน ผู้ถือหนังสือเดินทางไทย (หมายเหตุ : ตั้งแต่วันที่ 1 มีนาคม 2567 จีนยกเลิกการขอวีซ่าสำหรับหนังสือเดินทางไทย ท่านสามารถเข้าจีนโดยไม่ต้องขอวีซ่า) ยกเว้นกรณีการพำนักถาวร การทำงาน การศึกษา กิจกรรมด้านสื่อ หรือกิจกรรมอื่น ๆ และพระภิกษุสงฆ์ รวมถึงบุคคลที่เป็นเพศทางเลือก LGBTQ ที่จำเป็นต้องได้รับการอนุญาตล่วงหน้าจากหน่วยงานที่รับผิดชอบของอีกฝ่ายหนึ่ง
- ค่าระวางกระเป๋าน้ำหนักเกิน 20 กิโลกรัม
- กระเป๋าถือขึ้นเครื่องขนาดไม่เกิน 20*30 *40 เซ็นติเมตร (กระเป๋าใบเล็ก น้ำหนัก 5 กิโล)
- ค่าใช้จ่ายส่วนตัว เช่น ค่าโทรศัพท์ ค่าซักผ้า รีดผ้า ค่าอาหาร และเครื่องดื่มสั่งพิเศษ
- ค่าธรรมเนียมเดินทางแจ้งเข้า-แจ้งออกของคนต่างด้าว
- ค่าภาษีมูลค่าเพิ่ม 7% และภาษีหัก ณ ที่จ่าย 3% (กรณีต้องการใบกำกับภาษี)
- ทิปหัวหน้าทัวร์ไทย ตามความพึงพอใจของท่าน
- ทิปไกด์ 15 หยวน และคนขับรถ 15 หยวน / ท่าน / วัน
- เงื่อนไขการจองวางเงินมัดจำท่านละ 20,000 บาท โดยโอนเข้าบัญชี

เงื่อนไขยกเลิก

ยกเลิกก่อนการเดินทาง 30 วัน	คืนค่าทัวร์หลังหักค่าใช้จ่ายตามความเป็นจริง
ยกเลิกการเดินทางภายใน 15 – 29 วัน	ขอสงวนสิทธิ์ในการคืนค่ามัดจำทัวร์ในทุกกรณี
ยกเลิกการเดินทางภายใน 7 – 14 วัน	คิดค่าใช้จ่าย 80 เปอร์เซ็นต์ ของราคาทัวร์ในทุกกรณี
ยกเลิกการเดินทางภายใน 1 – 6 วัน	ขอสงวนสิทธิ์ในการคืนเงินค่าทัวร์ทั้งหมดในทุกกรณี

เตรียมพร้อม..ก่อนเดินทาง

จ่ายหลักร้อย..คุ้มครองหลักล้าน

ทำ“ประกัน”การเดินทาง

- ทัวร์มีให้แต่...ประกันอุบัติเหตุ
- แต่ไม่มีประกันสุขภาพ
- ป่วยทีอาจเสียเงินเป็นล้าน

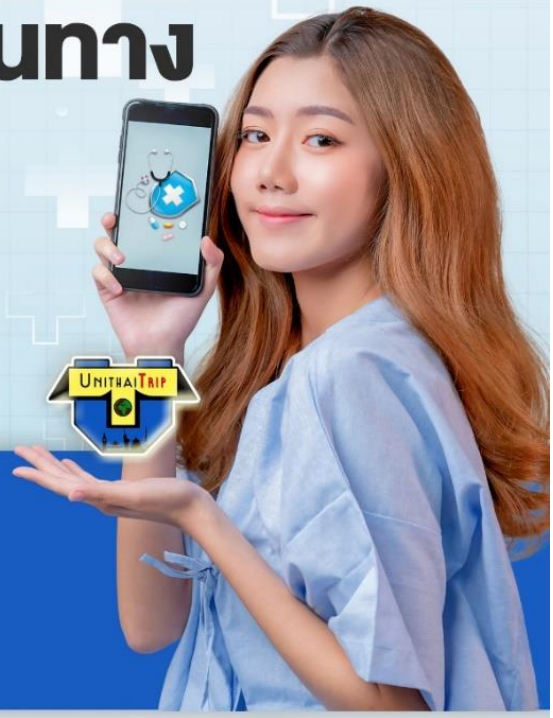

สามารถเข้ารับการรักษาทันที
มีไว้อุ่นใจ..ซื้อไว้ให้คนที่เรารัก

Pocket Wifi

- 1 เครื่อง แชร์ได้สูงสุด 5 ท่าน
- เล่นเน็ต Unlimited

Esim Travel

- ไม่ต้องเปลี่ยนซิมให้ยุ่งยาก
- Scan QR ใช้ได้ทันที

จองล่วงหน้ากับเรา..ถูกกว่าแน่นอน

หากสนใจจองกรุณาติดต่อ

- สอบถามผ่าน Line กด -> https://lin.ee/5nDHUO6
- จองทัวร์ผ่าน FB inbox ก็ได้เช่นกัน -> http://m.me/unithaitrip
- หรือโทร 02-234-5936

UNITHAI TRIP

การบริการทั้งหมดของเรา

Unithai-Care
- ร้องเรียนการให้บริการ
- บริการไม่สุภาพ (ติ - ชม)

@unithaicare
02-234-5936 กด 7
Scan Qr Add Line

Unithai Big Group
- จัดกรุ๊ปเหมา Private Group
- ดูงาน , สัมนา , VIP Group

@unithaibiggroup
02-234-5936 กด 2
091-154-9999 กด 2
Scan Qr Add Line

Unithai Promotion
- ส่งโปรไฟไหม้ประจำวัน
- ลดหนัก , ราคาดีที่สุด

@unithaipromotion
02-234-5936 กด 1
091-154-9999 กด 1
Scan Qr Add Line

UnithaiNorth
- รวมทัวร์บินตรงจากเชียงใหม่
- มีสาขาที่ "เชียงใหม่"

@unithaipromotion
088-055-5581
088-055-5582
Scan Qr Add Line

Unithai Ticket
- ตั๋วเครื่องบินทุกประเทศทั่วโลก
- ผ่อนได้ 3-10 เดือน

@proticket
02-234-5936 กด 3
091-154-9999 กด 3
Scan Qr Add Line

Unithai Visa
- รับทำวีซ่าทั่วโลก
- ไม่ซื้อทัวร์กับเราก็ทำได้

@unithaivisa
02-234-5936 กด 4
091-154-9999 กด 4
Scan Qr Add Line