



UNITHAI TRIP CO.LTD
UNITHAI TRAVEL CO.LTD
 33/47 Wall Street Tower 11 Floor,
 Surawongse Road, Suriyawongse,
 Bangrak, Bangkok 10500
 ใบอนุญาตเลขที่ 11/02206

QR-ADD LINE



☎ 02-234-5936

LINE ID: @unithaitrip (อย่าลืมเติม @ นะคะ)

🌐 www.unithaitrip.com

รหัสโปรแกรม : 31665 (กรุณาแจ้งรหัสโปรแกรมทุกครั้งที่สอบถาม)

Yading - Lijiang - Shangri La

6 Days 5 Nights



LIJIANG SHANGRI-LA YADING

ลี่เจียง แชนกรีล่า ย่าติง 6 วัน 5 คืน



PC007A

เดินทาง 6-11 เม.ย./20-25 เม.ย./ 18-23 พ.ค./1-6 มิ.ย. 2567

ตื่นตาตื่นใจกับวิวภูเขาหิมะ 3 พระโพธิ์สัตว์

วัดฝ่อซาน

เมืองโบราณลี่เจียง - ช่องเขาเสือกระโจน - วัดชงจ้านหลิง
 วัดฝ่อซาน - หมู่บ้านย้อหว่า - ทะเลสาบน้ำนม - ทะเลสาบห้าสี
 ทะเลสาบไข่มุก - ภูเขาหิมะ 3 พระโพธิ์สัตว์ - วัดชงกู่



โรงแรม 4 ดาว



อาหารครบทุกมื้อ



บินตรงไป - กลับ



ทะเลสาบไข่มุก

33,888.-

ส1ก1

☎ 080-035-1888

✉ PROUDTOGO.333@GMAIL.COM

ลีเจียง เป็นเมืองโบราณของประเทศจีนที่มีประวัติยาวนานกว่า 800 ปี

แชงกรี่ล่า เมืองสวยแห่งเทือกเขาหิมาลัยที่เชื่อว่าเป็น **ยูโทเปีย**

ย่างติง ดินแดนสวรรค์บนดิน แชงกรี่ล่าแห่งสุดท้าย

เดินทางโดยสายการบิน Ruili Airlines



DR5042	BKK (สนามบินสุวรรณภูมิ) - LYG (สนามบินลีเจียง)	13.40 - 17.20
DR5041	LYG (สนามบินลีเจียง) - BKK (สนามบินสุวรรณภูมิ)	10.35 - 12.40

ตารางการเดินทาง

วันที่	กำหนดการเดินทาง	พักโรงแรม	อาหาร		
			เช้า	กลางวัน	เย็น
1	กรุงเทพฯ - ลีเจียง - เมืองโบราณ ลีเจียง	Golden Spring Hotel หรือเทียบเท่า			✓
2	ลีเจียง - ช่องเขาเสือกระโจน แชงกรี่ล่า - วัดลามะชงจ้านหลิง เมืองโบราณจงเตี้ยน - วัดฝ่อชาน กงล้อทองคำ	Grace Hotel หรือเทียบเท่า	✓	✓	✓
3	แชงกรี่ล่า - หมู่บ้านยี่ฮั่ว	Ramada Encore Hotel หรือเทียบเท่า	✓	✓	✓
4	อุทยานแห่งชาติย่าติง - ทะเลสาบ น้ำนม - ทะเลสาบห้าสี - จุดชมวิวกู เขาหิมะ 3 พระโพธิสัตว์ - วัดชงกู่ ทะเลสาบไข่มุก	Ramada Encore Hotel หรือเทียบเท่า	✓	✓	✓
5	อุทยานแห่งชาติย่าติง - แชงกรี่ล่า ลีเจียง	Golden Spring Hotel หรือเทียบเท่า	✓	✓	✓
6	ลีเจียง - กรุงเทพฯ		✓		

กำหนดออกเดินทาง

วันที่ออกเดินทาง	ราคา	พักเดี่ยว
06 - 11 เม.ย. 67	33,888. -	5,900. -
20 - 25 เม.ย. 67	33,888. -	5,900. -
18 - 23 พ.ค. 67	33,888. -	5,900. -
01 - 06 มิ.ย. 67	33,888. -	5,900. -

*** 8 ท่าน การันตีออกเดินทาง ไม่มีหัวหน้าทัวร์***

*** 15 ท่าน มีหัวหน้าทัวร์***

วันแรก กรุงเทพฯ - ลี้เจียง - เมืองโบราณลี้เจียง



1030 คณะพร้อมกันที่ **สนามบินสุวรรณภูมิ ชั้น 4 ประตู 10 เคาน์เตอร์สายการบิน Ruili Airlines**
เจ้าหน้าที่ให้การต้อนรับและอำนวยความสะดวกให้ทุกท่าน

1340 ออกเดินทางสู่ **เมืองลี้เจียง** โดยสายการบิน **Ruili Airlines** เที่ยวบินที่ **DR5042**

1720 เดินทางถึง **สนามบินลี้เจียง ชั้น 1** นำท่านผ่านพิธีการตรวจคนเข้าเมืองและศุลกากร นำท่านเดินทางสู่ **เมืองลี้เจียง** เป็นเขตการปกครองที่ประกอบด้วยส่วนที่เป็นเขตเมืองและเขตชนบททางตะวันตกเฉียงเหนือของมณฑลยูนนาน ประเทศจีน มีจำนวนประชากรราว 1,100,000 คน พื้นที่ของเมืองลี้เจียงประกอบด้วยไปด้วยเขต 1 เขต (เขตเมืองเก่า) และ 4 ตำบล รวมทั้งย่านเมืองใหม่ลี้เจียง เมืองเก่าต้าเหยียน เมืองเก่าซูเหอ เมืองเก่าไปซา และบางส่วนของช่องเขาเสื่อกระโจน จากนั้นนำท่านชม **เมืองโบราณลี้เจียง** ยามค่ำคืน ที่สวยเหมือนมีมนต์สะกดจนไม่อาจละสายตาได้ เป็นเมืองที่ตั้งอยู่ทางตะวันตกเฉียงเหนือของมณฑลยูนนาน ประเทศจีน มีลักษณะเป็นเมืองโบราณสวยงามและมีประวัติศาสตร์ยาวนานกว่า 800 ปี และในปี ค.ศ. 1977 ได้รับการขึ้นทะเบียนเป็นมรดกโลกทางวัฒนธรรมจากองค์การยูเนสโก (UNESCO) เมืองโบราณลี้เจียงเป็นเมืองที่ได้รับฉายาว่า “เวนิสแห่งตะวันออก” อันเนื่องมาจากมีลำธารและคูคลองไหลผ่านอาคารบ้านเรือนโบราณและมีสะพานเล็ก ๆ ข้ามฝั่งไปมามากกว่า 300 สะพาน ให้ความรู้สึกเหมือนอยู่เมืองเวนิส ประเทศอิตาลี

ค่ำ บริการอาหารค่ำ ณ ห้องอาหาร

นำท่านเข้าสู่ **Golden Spring Hotel** หรือเทียบเท่า (N1)

วันที่สอง จงเตียน (แชงกรีสล่า) - ช่องเขาเสือกระโจน - วัดลามะซงจ้านหลิง - วัดฝ่อซาน



เช้า บริการอาหารเช้า ณ ห้องอาหาร

เดินทางสู่ **เมืองจงเตียน หรือ แชงกรีสล่า (Shangri-La)** เดิมมีชื่อว่า **จงเตียน (Zhongdian)** เป็นเมืองที่ตั้งอยู่ทางตะวันตกเฉียงเหนือของ มณฑลยูนนาน (Yunnan) เขตปกครองพิเศษของชาวทิเบตดีซิง ประเทศจีน ชื่อของเมืองมาจากการที่ภูมิภาคส่วนใหญ่ของเมืองเป็นทุ่งหญ้า ซึ่งในภาษาจีน คำว่า “จง” แปลว่า ศูนย์กลาง “เตียน” แปลว่า ทุ่งหญ้า หรือ อาณาจักร รวมกันจึงมีความหมายว่าอาณาจักรแห่งทุ่งหญ้า ผ่านชม **ช่องเขาเสือกระโจน (Tiger Leaping Gorge)** ช่องหุบเขานี้มีความยาว 15 กิโลเมตร ตำแหน่งที่ตั้งอยู่ในบริเวณที่แม่น้ำไหลผ่านระหว่างภูเขาหิมะมังกรหยกที่สูง 5,596 เมตร และภูเขาหิมะฮาป่าที่สูง 5,396 เมตร ซึ่งเป็นบริเวณที่น้ำไหลเชี่ยวและอยู่ใต้หน้าผาสูง 2,000 เมตร ตามตำนานกล่าวว่า มีเสือตัวหนึ่งได้หนีการตามล่าจากนายพราน โดยกระโดดข้ามแม่น้ำที่จุดที่แคบที่สุด (กว้าง 25 เมตร) จึงเป็นที่มาของชื่อของช่องเขาแห่งนี้ ช่องเขาเสือกระโจนเป็นหนึ่งในหุบเขาเหนือแม่น้ำที่ลึกที่สุดในโลก โดยมีจุดที่ลึกที่สุดระหว่างแม่น้ำถึงยอดเขาประมาณ 3,790 เมตร (12,434 ฟุต) ผู้อยู่อาศัยในบริเวณนี้มีไม่มาก ส่วนใหญ่เป็น ชนพื้นเมืองชาวหน่าซี โดยจะอาศัยอยู่ในหมู่บ้านเล็ก ๆ บริเวณใกล้เคียง และหาเลี้ยงชีพโดยการเพาะปลูกและรับจ้างนำทางคนต่างถิ่น

*****ไม่รวมลงบันไดเลื่อนชมช่องแคบเสือกระโจน*****

เที่ยง บริการอาหารกลางวัน ณ ห้องอาหาร

บ่าย นำท่านเดินทางชม **วัดลามะซงจ้านหลิง หรือ วัดกู่ยั่ว (Songzanlin)** เป็นวัดนิกายลามะที่ใหญ่ที่สุดของมณฑลยูนนาน มีอายุเก่าแก่กว่า 300 ปี ตั้งอยู่บนเนินเขาที่ระดับความสูง 3,300 เมตร เหนือระดับน้ำทะเล ห่างจากตัวเมืองแชงกรีสล่า ไปทางเหนือประมาณ 5 กิโลเมตร ถูกสร้างขึ้นในสมัยตะไลลามะองค์ที่ 5 ช่วงศตวรรษที่ 18 ในสมัยจักรพรรดิคังซีแห่งราชวงศ์ชิง โดยจำลองแบบจากพระราชวังโปตาลา (Potala) ของกรุงลาซา (Lhasa) ทิเบต ภายในประกอบด้วย วิหารใหญ่ตรงกลางล้อมรอบด้วยวิหารเล็ก 8 ทิศ เหมือนกับดอกบัวแปดกลีบ เป็นสถานที่เก็บสมบัติมากมาย รวมทั้งพระคัมภีร์ทิเบตโบราณ พระพุทธรูปทองคำ ตะเกียงทอง ฯลฯ ล้วนเป็นของมีค่าที่ไม่สามารถหาของอื่นมาทดแทนได้ นำชม **เมืองโบราณจงเตียน** จะอยู่ตอนใต้สุดของเมือง บ้านเรือนส่วนใหญ่จะเป็นบ้านไม้ในสไตล์ทิเบต ที่ดัดแปลงให้กลายเป็นร้านอาหาร ร้านกาแฟ ร้านของที่ระลึก และเกสต์เฮาส์ จากนั้นนำท่านเข้าสู่ **วัดฝ่อซาน** เป็นวัดสำคัญอีกแห่งหนึ่งของแชงกรีสล่า ตั้งอยู่ใจกลางเมืองแชงกรีสล่า ด้านในอาคารเป็นที่ประดิษฐานพระประธานองค์ใหญ่และกงล้อทองคำ **กงล้อทองคำ หรือ กงล้อแบบทิเบต** สูง 23 เมตรตั้งอยู่ที่สลักเป็นเรื่องราวเกี่ยวกับพระพุทธเจ้า, ภูเขาอันศักดิ์สิทธิ์ และประชาชนของมณฑลยูนนานทุกชาติพันธุ์ ผู้คนนิยมไปหมุนกงล้อนี้เพื่อความเป็นสิริมงคล เปรียบเสมือนท่านได้สวดมนต์โดยไม่ต้องสวดเองอีกด้วย วัดฝ่อซานนอกจากจะเป็นสถานที่ศักดิ์สิทธิ์แล้ว ยังเป็นจุดชมวิวเมืองที่สวยงาม ๆ แห่งหนึ่ง อีกทั้งยังมีแสงสีประดับในยามค่ำคืน และเป็นสถานที่พักผ่อนของชาวเมือง

นำท่านเข้าสู่ Grace Hotel หรือเทียบเท่า (N2)

วันที่สาม จงเตียน (แชงกรี่ล่า) - หมู่บ้านยื่อหว่า



เช้า บริการอาหารเช้า ณ ห้องอาหาร

นำท่านเดินทางสู่ **หมู่บ้านยื่อหว่า** ระหว่างเดินทางท่านจะได้พบกับไหล่เขาที่มีแม่น้ำไหลผ่านอยู่เบื้องล่าง ทุ่งหญ้าอันกว้างไกล ชมวิวฝูงจามรีและวิถีชีวิตของชาวทิเบตตามสองข้างทาง พื้นที่จะเพิ่มระดับความสูงไปเรื่อย ๆ ที่ละนิด ออกซิเจนจะเริ่มเบาบางกว่าพื้นที่ราบ อาจเกิดอาการป่วย **ภาวะแพ้ที่สูง (Altitude sickness) พบได้ทั่วไปในผู้ที่เดินทางไปยังความสูงมากกว่า 2,000 - 2,500 เมตรเหนือระดับน้ำทะเลปานกลางเป็นต้นไป มักมีอาการปวดศีรษะ มึนศีรษะ เหนื่อยง่าย เหมือนขาดออกซิเจน อาการจะเกิดขึ้นภายใน 2-12 ชม. หลังจากขึ้นที่สูง** โดยปกติไกด์จีนจะแนะนำยาให้ทุกท่านได้ทานก่อนเดินขึ้นสู่พื้นที่สูง ซึ่งเรียกกันว่า **ยาแดง** เพื่อปรับสภาพร่างกาย ไม่ก่อให้เกิดอันตราย ก่อนเดินทางไปถึงอุทยานแห่งชาติย่าติง

เที่ยง บริการอาหารกลางวัน ณ ห้องอาหาร

บ่าย เดินทางถึง **หมู่บ้านยื่อหว่า** อยู่ในเขตแชงกรี่ล่า ประเทศจีน เป็นจุดเริ่มต้นของการเดินทางไปยังอุทยานย่าติง และอยู่ใกล้เขตอุทยานแห่งชาติย่าติงมากที่สุด ท่านสามารถชมวิทิวทัศน์ของทิวเขาสูง ตัดกับหมู่บ้านสไตล์ทิเบต ที่มีเอกลักษณ์เฉพาะไม่เหมือนใคร

ค่ำ บริการอาหารค่ำ ณ ห้องอาหาร

นำท่านเข้าสู่ **Ramada Encore Hotel** หรือเทียบเท่า (N3)

วันที่สี่ อุทยานแห่งชาติย่าติง - ทะเลสาบน้ำนม - ทะเลสาบห้าสี - ภูเขาหิมะ 3 พระโพธิสัตว์ - วัดชงกู่



เช้า บริการอาหารเช้า ณ ห้องอาหาร

นำท่านเดินทางสู่ **อุทยานแห่งชาติย่าติง (Yading Nature Reserve)** โดยรถโค้ชอุทยาน อุทยานแห่งชาติย่าติงเปรียบดั่งสวรรค์บนดิน แซงกรีล่าแห่งสุดท้ายของชาวทิเบต หรือที่เรียกกันว่า “The Last Shangri-La” ใครสายรักธรรมชาติต้องมาพิชิตให้ได้ อุทยานแห่งชาติย่าติงขึ้นชื่อเรื่องความสวยงามทางธรรมชาติ ตั้งอยู่บนความสูง 4,000 เมตรเหนือระดับน้ำทะเล ในเขตเมืองต้าเจิ้ง มณฑลเสฉวน ทางตะวันตกของประเทศจีน ปัจจุบันถูกจัดตั้งเป็นพื้นที่อนุรักษ์ เต็มไปด้วยวิวทิวทัศน์ธรรมชาติที่สวยงามและหลากหลาย ไม่ว่าจะเป็น ภูเขาหิมะ ทะเลสาบ ลำธาร หรือป่าสน **(ราคาทัวร์รวมค่ารถโค้ชอุทยานแล้ว)** นำท่านชม **ทะเลสาบน้ำนม (Milk Lake)** ทะเลสาบน้ำนมจัดว่าเป็น 1 ใน 3 ทะเลสาบศักดิ์สิทธิ์ที่ยิ่งใหญ่ที่สุดของย่าติง มีผืนน้ำเป็นสีฟ้า นม สีสว่างสดใส ริมทะเลสาบเป็นทุ่งหญ้าอัลไพน์ ส่วนด้านนอกรายล้อมไปด้วยภูเขาขนาดใหญ่ และธารน้ำแข็งที่ปกคลุมด้วยหิมะ จากนั้นเดินทางสู่ **ทะเลสาบห้าสี (Five-color Lake)** ห่างจากทะเลสาบน้ำนมเพียง 300 เมตร ตั้งอยู่ทางทิศใต้ของภูเขาศักดิ์สิทธิ์ เป็นทะเลสาบที่สีของน้ำจะเปลี่ยนไปตามมุมมองและการตกกระทบของแสงแดด อันเป็นที่มาของชื่อ “ทะเลสาบห้าสี” รอบทะเลสาบจะมีกองหินที่ประดับไปด้วยธงมนตราหลากสีของชาวทิเบต จุดเด่นของทะเลสาบทั้งสองแห่งคือสีของน้ำ ถ้าอากาศสดใส ทะเลสาบน้ำนมจะเห็นเป็นสีฟ้า นวลกระจ่าง ส่วนทะเลสาบห้าสีก็จะเป็นฟ้าแจ่มใส แต่ถ้าเจอฟ้าปิดก็อาจจะเห็นเป็นทะเลสาบสีมรกตตัดกับเทือกเขาสีเทาไล่เฉด สวยงามไปอีกแบบ

เที่ยง บริการอาหารกลางวัน ณ ห้องอาหาร

บ่าย นำท่านเดินทางสู่ จุดชมวิว **ภูเขาหิมะ 3 พระโพธิสัตว์** เป็นยอดเขาหิมะศักดิ์สิทธิ์ตัวแทนพระโพธิสัตว์ทั้งสามของอุทยานแห่งชาติย่าติง ที่ชาวทิเบตนับถือเป็นอย่างมาก ประกอบด้วย **ยอดเขาเซียนหน่ายยื่อ (Mount Xiannairi)** (พระโพธิสัตว์แห่งความเมตตากรุณา) เป็นภูเขาศักดิ์สิทธิ์ 1 ใน 3 ที่สูงที่สุดในอุทยานย่าติง โดยมีความสูงถึง 6,032 เมตร เหนือน้ำทะเล และยังเป็นอันดับ 5 ของเทือกเขาทั้งหมดแห่งมณฑลเสฉวนอีกด้วย ภูเขาเซียนหน่ายยื่อ เป็นภูเขาที่อยู่ใกล้กับทางเข้า Yading Scenic Area มากที่สุด ลักษณะของภูเขาถูกปกคลุมด้วยหิมะธารน้ำแข็ง และทะเลสาบบนภูเขา โดยมียอดแหลมคล้ายพีระมิด ดังนั้นเมื่อเรามองไปยังภูเขา ไม่ว่าจะด้านใดก็ตาม ภูเขาจะหันเข้าหาเราเสมอ ยอดสุดของภูเขา หมายถึง “พระโพธิสัตว์กวนอิม” ว่ากันว่าหากชาวทิเบตสามารถบูชาภูเขาได้สามครั้งก็จะสามารถบรรลุความปรารถนาของชีวิตนี้ได้

PC007A ลีเจียง – แชงกรีล่า – ย่างติง 6 วัน 5 คืน

จากนั้นนำท่านชม **ยอดเขาเซี่ยโยโตเจีย (Mount Xianuoduojia)** (พระโพธิสัตว์ผู้ทรงพลัง กล้าหาญ) ตั้งอยู่เหนือระดับน้ำทะเล 6,000 เมตร มีก่อตัวเป็นรูปร่างใกล้เคียงกับพีระมิดมากที่สุด ในบรรดาภูเขาหิมะทั้ง 3 แห่ง มีเส้นชัดเจนเหมือนตัดด้วยมือ เมื่อมองจากระยะไกล เปรียบเสมือนชายหนุ่มผู้ทรงพลังที่ปกป้องชาวบ้าน และเอาชนะคนชั่วร้ายด้วยความกล้าหาญ และยอดเขาสุดท้ายคือ **ยอดเขายางมายหยง (Mount Yangmaiying)** (องค์เทพแห่งปัญญาญาณ) ภูเขาที่ยางมายหยงอยู่ด้านในสุดของเขตอุทยานแห่งชาติย่างติง ชาวทิเบตในท้องถิ่นเรียกภูเขานี้ว่า “Jambeyang” ซึ่งชื่อในภาษาทิเบตนี้ องค์ดาไลลามะที่ 5 เป็นผู้ตั้งให้ ภูเขานี้มีความสูง 5,958 เมตร จากระดับน้ำทะเล โดยมีลักษณะเหมือนเด็กผู้หญิงที่ส่งผ้าผืนยาวเหยียดอยู่บนยอดเขากำลึงก้มมองลงมา โอบกอดผืนป่า ทุ่งหญ้า และลำธารด้วยแขนทั้งสองข้างอย่างทรงพลัง ด้วยเหตุนี้ภูเขาที่ยางมายหยงจึงได้ชื่อว่าเป็นภูเขาศักดิ์สิทธิ์แห่งปัญญาญาณ นำชม **วัดชงกู่ (Chonggu Monastery)** วัดทิเบตเก่าแก่อายุกว่า 700 ปี ตั้งอยู่ที่เชิงภูเขาศักดิ์สิทธิ์ภายในอุทยานแห่งชาติย่างติง สร้างขึ้นเพื่อบูชาภูเขาศักดิ์สิทธิ์ทั้งสามแห่ง ด้านหน้าของวัดจะมีกองหินและริ้วธงมนตราที่ชาวทิเบตนำมาวางไว้เพื่อบูชา ส่วนภายในวัด ประกอบไปด้วยอาคารต่าง ๆ ที่ถูกตกแต่งตามความเชื่อและศิลปะของชาวทิเบต จากนั้นนำท่านชม **ทะเลสาบไข่มุก (Pearl Lake)** ตั้งอยู่ไม่ไกลจากวัดชงกู่ เป็นทะเลสาบสีเขียวมรกตขนาดใหญ่ ล้อมรอบด้วยภูเขาที่เต็มไปด้วยต้นสน ในช่วงใบไม้เปลี่ยนสีจะสวยงามมาก ๆ ท่านสามารถเพลิดเพลินไปกับการถ่ายรูปกับใบไม้เปลี่ยนสี ไม่ว่าจะสีส้ม สีแดง และสีเหลืองตัดกับแนวภูเขาหิมะที่สวยงามอย่างลงตัว

ค่ำ บริการอาหารค่ำ ณ ห้องอาหาร

นำท่านเข้าสู่ Ramada Encore Hotel หรือเทียบเท่า (N4)

วันที่ห้า อุทยานแห่งชาติย่างติง - จงเตี้ยน (แชงกรีล่า) - ลีเจียง

เช้า บริการอาหารเช้า ณ ห้องอาหาร

นำท่านเดินทางสู่ **เมืองจงเตี้ยน (แชงกรีล่า)** ระหว่างทางท่านจะได้เห็นวิวของภูเขาน้อยใหญ่สลับกันไปมา มีทิวทัศน์ธรรมชาติที่สวยงาม ท่านสามารถเก็บภาพความประทับใจระหว่างทางเป็นที่ระลึก ก่อนที่จะถึงเมืองจงเตี้ยน (แชงกรีล่า) ได้ **พื้นที่จะเริ่มลดระดับความสูงจนเข้าสู่พื้นที่ราบ ภาวะออกซิเจนจะเริ่มกลับมาเป็นปกติ**

เที่ยง บริการอาหารกลางวัน ณ ห้องอาหาร

บ่าย เดินทางสู่ **เมืองลีเจียง (181 Kms. / 3.15 Hrs.)** นำท่านซื้อป๊ิง **ร้านยาจีน** ร้านรัฐบาลที่ท่านสามารถเลือกชมซื้อสินค้าประเภทยาและสมุนไพรชื่อดังของประเทศจีน อาทิ บัวหิมะ, แผ่นแปะแก้ปวด, ยาโสม, ยานัตถุ และอื่นๆ

ค่ำ บริการอาหารค่ำ ณ ห้องอาหาร

นำท่านเข้าสู่ Golden Spring Hotel หรือเทียบเท่า (N5)

วันที่หก ลีเจียง - กรุงเทพฯ

เช้า บริการอาหารเช้า ณ ห้องอาหาร

หลังรับประทานอาหารเช้า นำท่านเดินทางสู่ **สนามบินลีเจียง ชั้นยี่** ให้ท่านเช็คอินสัมภาระและพาสปอร์ต

1035 ออกเดินทางสู่ **กรุงเทพฯ** โดยสายการบิน **Ruili Airlines** เที่ยวบินที่ **DR5041**

1240 ถึง **สนามบินสุวรรณภูมิ** โดยสวัสดิภาพ พร้อมกับความประทับใจ...

กรุณาอ่านหมายเหตุให้ละเอียดทุกข้อ

1. บริษัทฯ ขอสงวนสิทธิ์ในการที่จะไม่รับผิดชอบต่อค่าชดเชยความเสียหาย อันเกิดจากเหตุสุดวิสัยที่ทางบริษัทฯ ไม่สามารถควบคุมได้ เช่น การนัดหยุดงาน, โรคระบาด, จลาจล, การล่าช้าหรือยกเลิกของเที่ยวบิน รวมถึงกรณีที่เกิดการตรวจคนเข้าเมืองไม่อนุญาตให้เดินทางออกหรือการตรวจคนเข้าเมืองของแต่ละประเทศไม่อนุญาตให้เข้าเมือง รวมทั้งในกรณีที่ท่านจะใช้หนังสือเดินทางราชการ (เล่มสีน้ำเงิน) ในการเดินทาง หากท่านถูกปฏิเสธการเดินทางเข้าหรือออกนอกประเทศ
2. บริษัทฯ ขอสงวนสิทธิ์ในการเปลี่ยนแปลงโปรแกรมรายการท่องเที่ยว โดยไม่ต้องแจ้งให้ทราบล่วงหน้า
3. บริษัทฯ ขอสงวนสิทธิ์ในการเปลี่ยนแปลงอัตราค่าบริการ โดยไม่ต้องแจ้งให้ทราบล่วงหน้า
4. บริษัทฯ ขอสงวนสิทธิ์ในการเปลี่ยนแปลงโรงแรมตามความเหมาะสม
5. เมื่อท่านทำการซื้อโปรแกรมทัวร์ บริษัทฯ จะถือว่าท่านรับทราบและยอมรับเงื่อนไขของหมายเหตุทุกข้อแล้ว
6. โปรแกรมและรายละเอียดของการเดินทางอาจมีการเปลี่ยนแปลงตามความเหมาะสม ทั้งนี้ขึ้นอยู่กับสภาวะอากาศ และเหตุสุดวิสัยต่าง ๆ ที่ไม่สามารถคาดการณ์ล่วงหน้า โดยทางบริษัทฯ จะคำนึงถึงผลประโยชน์และความปลอดภัยของผู้ร่วมเดินทางเป็นสำคัญ

อัตราค่าบริการนี้รวม

- ✓ ค่าตัวเครื่องบินไป - กลับสายการบิน Ruili Airlines เส้นทาง กรุงเทพฯ - ลี้เจียง - กรุงเทพฯ ชั้นประหยัด
- ✓ ค่ารถนำเที่ยวในประเทศจีนตลอดการเดินทาง
- ✓ ค่าห้องพักในโรงแรมตามที่ระบุในรายการหรือเทียบเท่า
- ✓ ค่าอาหารตามที่ระบุในรายการ
- ✓ ค่าเข้าชมสถานที่ท่องเที่ยวตามรายการ
- ✓ ค่าประกันภัยการเดินทางกลุ่ม
- ✓ ค่ามัคคุเทศก์จีน (พูดภาษาไทย) ที่เชี่ยวชาญการนำทาง

อัตราค่าบริการนี้ไม่รวม

- ✗ ค่าใช้จ่ายส่วนตัว เช่น ค่าเครื่องดื่มที่สั่งพิเศษ, ค่าโทรศัพท์, ค่าซักรีด, ค่าธรรมเนียมหนังสือเดินทาง, ค่ารักษาพยาบาลกรณีเกิดการเจ็บป่วยจากโรคประจำตัว, ค่ากระเป๋าเดินทางหรือของมีค่าที่สูญหายระหว่างการเดินทาง
- ✗ ค่าภาษีมูลค่าเพิ่ม 7% และภาษีหัก ณ ที่จ่าย 3% (กรณีต้องการใบกำกับภาษี)
- ✗ ค่าธรรมเนียมน้ำมันและภาษีสนามบิน ในกรณีที่สายการบินมีการปรับขึ้นราคา
- ✗ ค่าทิปมัคคุเทศก์ ทิปคนขับรถท้องถิ่น จำนวน 1,800 บาท / ท่าน ตลอดทริป

***** ลงร้านช้อปปิ้ง 1 แห่ง *****

***** สำหรับท่านใดที่ไม่ประสงค์ลงร้านช้อปปิ้ง ทางเราขอเก็บค่าลงร้านช้อปปิ้งท่านละ 400 หยวน *****

**** ค่าทิปโปรดชำระกับเจ้าหน้าที่ที่ สนามบิน ณ วันเดินทาง รวมทั้งสิ้น 1,800 บาท ต่อท่าน ****

เงื่อนไขการจอง

1. เงินมัดจำท่านละ 20,000 บาท ภายใน 48 ชั่วโมงหลังการจอง โดยโอนเข้าบัญชี **ที่นั่งจะยืนยันเมื่อได้รับเงินมัดจำแล้วเท่านั้น**
2. ส่งสำเนาหน้าพาสปอร์ตของผู้ที่เดินทาง ที่มีอายุการใช้งานไม่น้อยกว่า 6 เดือน
3. หากท่านที่ต้องการออกตัวโดยสารภายในประเทศ (กรณีลูกค้าอยู่ต่างจังหวัด) ให้ท่านติดต่อเจ้าหน้าที่ก่อนออกบัตรโดยสารทุกครั้ง หากออกบัตรโดยสารโดยมิแจ้งเจ้าหน้าที่ไม่ว่าจะกรณีใดก็ตาม ทางบริษัทขอสงวนสิทธิ์ไม่รับผิดชอบค่าใช้จ่ายที่เกิดขึ้น
4. หากในขณะของท่านมีผู้ต้องการดูแลพิเศษ นั่งรถเข็น (Wheelchair), เด็ก, ผู้สูงอายุ, มีโรคประจำตัว หรือไม่สะดวกในการเดินทางท่องเที่ยวในระยะเวลาเกินกว่า 4 - 5 ชั่วโมงติดต่อกัน ท่านและครอบครัวต้องให้การดูแลสมาชิกภายในครอบครัวของท่านเอง

เงื่อนไขการชำระค่าทัวร์ส่วนที่เหลือ

ทางบริษัทขอเก็บค่าทัวร์ส่วนที่เหลือ 30 วันก่อนการเดินทาง

ข้อมูลเพิ่มเติมเรื่องตัวเครื่องบินและที่นั่งบนเครื่องบิน

1. ทางบริษัทได้สำรองที่นั่งพร้อมชำระเงินมัดจำค่าตัวเครื่องบินแล้ว หากท่านยกเลิกทัวร์ไม่ว่าจะด้วยสาเหตุใด ทางบริษัทขอสงวนสิทธิ์การเรียกเก็บค่ามัดจำตัวเครื่องบิน ค่าตัวเครื่องบิน หรือค่าใช้จ่ายอื่น ๆ ที่เกี่ยวเนื่องกัน จากการยกเลิกของท่านอันมีผลต่อท่านอื่น ๆ ของคณะ ซึ่งมีค่าใช้จ่าย ประมาณ 5,000 - 30,000 บาท แล้วแต่กรณี
2. หากตัวเครื่องบินทำการออกแล้ว แต่ท่านไม่สามารถออกเดินทางได้ ทางบริษัทขอสงวนสิทธิ์เรียกเก็บค่าใช้จ่ายตามที่เกิดขึ้นจริง และรอการคืนเงิน (Refund) จากทางสายการบินในกรณีที่สามารถทำการคืนเงินได้ โดยใช้เวลาดำเนินการประมาณ 3 - 6 เดือนเป็นอย่างน้อย
3. การขอที่นั่ง Long Leg บนเครื่องบิน โดยปกติที่นั่งที่มีความกว้างพิเศษ จะอยู่บริเวณทางออกประตูฉุกเฉินของเครื่องบิน บางสายการบินจะต้องซื้อที่นั่งและบางสายการบินจะให้นั่งโดยผู้ที่จะได้นั่งต้องมีคุณสมบัติตรงตามที่สายการบินกำหนด อาทิ ต้องเป็นผู้ที่มีร่างกายแข็งแรง และช่วยเหลือผู้อื่นได้อย่างรวดเร็วในกรณีที่เครื่องบินมีปัญหา เช่น สามารถเปิดประตูฉุกเฉินได้ (น้ำหนักประมาณ 20 กิโลกรัม) ไม่ใช่ผู้ที่มีปัญหาทางด้านสุขภาพและร่างกาย และอำนาจในการให้ที่นั่ง Long leg ขึ้นอยู่กับทางเจ้าหน้าที่เช็คอินสายการบิน ตอนเวลาที่เช็คอินเท่านั้น

กรณียกเลิกการเดินทาง

1. บริษัทของสงวนสิทธิ์ในการเก็บค่าใช้จ่ายทั้งหมดกรณีท่านยกเลิกการเดินทางและมีผลทำให้คณะเดินทางไม่ครบตามจำนวนที่บริษัทฯ กำหนดไว้ (**8 ท่านขึ้นไป**) เนื่องจากเกิดความเสียหายต่อทางบริษัทและผู้เดินทางอื่นที่เดินทางในคณะเดียวกันบริษัทต้องนำไปชำระค่าเสียหายต่าง ๆ ที่เกิดจากการยกเลิกของท่าน กรณีจำนวนท่านที่เดินทางไม่ถึง 8 ท่าน ทางบริษัทของเราขอเรียกเก็บเพิ่มท่านละ 1,000 บาท
2. บริษัทของสงวนสิทธิ์ในการเก็บค่าใช้จ่ายทั้งหมด กรณีที่เกิดเหตุจลาจล โรคระบาด สงคราม สึนามิ แผ่นดินไหว ภูเขาไฟระเบิด อุทกภัย ภัยพิบัติ ฯลฯ เนื่องจากอยู่เหนือการควบคุมของบริษัทฯ โดยถือว่าท่านได้ยอมรับเงื่อนไขแล้วเมื่อได้ตัดสินใจจองทัวร์หรือชำระมัดจำ
3. กรณีเจ็บป่วย จนไม่สามารถเดินทางได้ ซึ่งจะต้อง **มีใบรับรองแพทย์จากโรงพยาบาลรับรอง** บริษัทฯ จะทำการเลื่อนการเดินทางของท่านไปยังคณะต่อไป แต่ทั้งนี้ท่านจะต้องเสียค่าใช้จ่ายที่ไม่สามารถเรียกคืนได้ อาทิ ค่าธรรมเนียมในการมัดจำ คิวตัวเครื่องบิน
4. กรณีผู้เดินทางไม่สามารถเข้า - ออกเมืองได้ เนื่องจากปลอมแปลงหรือการห้ามของเจ้าหน้าที่ ไม่ว่าจะเหตุผลใด ๆ ตามทางบริษัทของสงวนสิทธิ์ในการไม่คืนค่าทัวร์ทั้งหมด

ข้อมูลเพิ่มเติมเรื่องโรงแรมที่พัก

เนื่องจากการวางแผนห้องพักของแต่ละโรงแรมแตกต่างกัน จึงอาจทำให้ห้องพักแบบห้องเดี่ยว (Single Room), ห้องคู่ (Twin Room / Double Room) และห้องพักแบบ 3 ท่าน / 3 เตียง (Triple Room) ห้องพักอาจจะไม่ติดกัน และบางโรงแรมอาจจะไม่มีห้องพักแบบ 3 เตียง

เตรียมพร้อม..ก่อนเดินทาง

จ่ายหลักร้อย..คุ้มครองหลักล้าน ทำ“ประกัน”การเดินทาง

- ✓ ทัวร์มีให้แต่...ประกันอุบัติเหตุ
- ✓ แต่ไม่มีประกันสุขภาพ
- ✓ ป่วยที่อาจเสียเงินเป็นล้าน

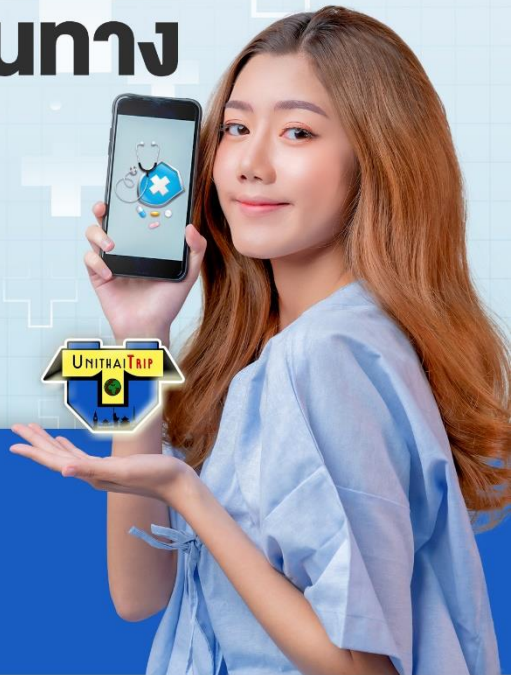

สามารถเข้ารับการรักษาทันที
มีไว้อุ่นใจ..ซื้อไว้ให้คนที่เรารัก

Pocket Wifi

- 1 เครื่อง แชนด์ได้สูงสุด 5 ท่าน
- เล่นเน็ต Unlimited



Esim Travel

- ไม่ต้องเปลี่ยนซิมให้ยุ่งยาก
- Scan QR ใช้ได้ทันที

จองล่วงหน้ากับเรา..ถูกกว่าแน่นอน

หากสนใจจองกรุณาติดต่อ

- สอบถามผ่าน Line กด -> <https://lin.ee/5nDHU06>
- จองทัวร์ผ่าน FB inbox ก็ได้เช่นกัน -> <http://m.me/unithaitrip>
- หรือโทร 02-234-5936

UNITHAI TRIP การบริการทั้งหมดของเรา



Unithai-Care

- ร้องเรียนการให้บริการ
- บริการไม่สุภาพ (ติ - ชม)

LINE @unithaicare
02-234-5936 กด 7

Scan Qr Add Line →



Unithai Big Group

- จัดกรุ๊ปเหมา Private Group
- ดุจมาน , สัมมนา , VIP Group

LINE @unithaibiggroup
02-234-5936 กด 2
091-154-9999 กด 2

Scan Qr Add Line →



Unithai Promotion

- ส่งโปรไฟไหม้ประจำวัน
- ลดหนัก , ราคาดีที่สุดใน

LINE @unithaipromotion
02-234-5936 กด 1
091-154-9999 กด 1

Scan Qr Add Line →



UnithaiNorth

- รวมทัวร์บินตรงจากเชียงใหม่
- มีสาขาที่ "เชียงใหม่"

LINE @unithaipromotion
088-055-5581
088-055-5582

Scan Qr Add Line →



Unithai Ticket

- ตัวเครื่องบินทุกประเทศทั่วโลก
- ผ่อนได้ 3-10 เดือน

LINE @proticket
02-234-5936 กด 3
091-154-9999 กด 3

Scan Qr Add Line →



Unithai Visa

- รับทำวีซ่าทั่วโลก
- ไม่ซื้อทัวร์กับเราก็ทำได้

LINE @unithaivisa
02-234-5936 กด 4
091-154-9999 กด 4

Scan Qr Add Line →

