



QR-ADD LINE



UNITHAITRIP CO.LTD
UNITHAI TRAVEL CO.LTD

33/47 Wall Street Tower 11th Floor, Surawongse Road,
Suriyawongse, Bangrak, Bangkok 10500
ใบอนุญาตเลขที่ 11/02206

Call Center ให้บริการ 09:30 - 17:30 น.
02-234-5936, 02-632-6882

LINE ID: @Unithaitrip (ตอบรับ 24 ชม.)
ออฟฟิศเปิด 7 วัน (จ.-อา.) 09:00-20:00 น.

รหัสโปรแกรม : 14608 (กรุณาแจ้งรหัสโปรแกรมทุกครั้งที่สอบถาม)

กวางเจา

เทรดแฟร์

ชม CANTON FAIR ครั้งที่ 126
(ชมงาน 3 วัน)

6 วัน 3 คืน 22-27 ต.ค./30 ต.ค.- 4 พ.ย.62

- # คิวสำหรับนักท่องเที่ยวไม่ควรมลาค
- # งานแสดงสินค้าที่ใหญ่ที่สุดในโลก
- # มีโรงแรมมาตรฐาน 4 ดาว
- # ขึ้นตรง กวางเจา! พร้อมลุยงาน

ราคา **18,999** บาท /ท่าน

SHZHCAN5

วันที่	กำหนดการ	เช้า	เที่ยง	เย็น	โรงแรม
1	ท่าอากาศยานสุวรรณภูมิ	X	X	X	
2	กรุงเทพฯ-กวางเจา (ZH9008 : 03.05-06.55) วัดไทร 6 ต้น-ช้อปปิ้งอิเต้อู่-ช้อปปิ้งอุปกรณ์ อิเล็กทรอนิกส์-ห้าง Baiyun Wanda Plaza				HOLIDAY INN EXPRESS HOTEL AIRPORT หรือเทียบเท่า ระดับ 4 ดาว
3	ร้านนวดเท้า(บัวหิมะ)-***งานกวางเจาเทรด แฟร์ ครั้งที่ 126***-จัตุรัสฮัวเหมิง		X		HOLIDAY INN EXPRESS HOTEL AIRPORT หรือเทียบเท่า ระดับ 4 ดาว
4	***งานกวางเจาเทรดแฟร์ ครั้งที่ 126*** ช้อปปิ้งถนนซังเซี่ยจิว		X		HOLIDAY INN EXPRESS HOTEL AIRPORT หรือเทียบเท่า ระดับ 4 ดาว
5	***งานกวางเจาเทรดแฟร์ ครั้งที่ 126*** ช้อปปิ้งถนนปักกิ่ง-สนามบินไปหวิน		X		
6	กวางเจา-กรุงเทพฯ (ZH9007 : 00.05-02.00)	X	X	X	

กรุณาเตรียมค่าทิปหัวหน้าทัวร์, ไกด์ และคนขับรถจำนวน 150 หยวน/คนตลอดการเดินทาง

ผู้จองตั๋วโปรดอ่านทางนี้ :

ผู้ที่เคยเข้าชมงานกวางเจาเทรดแฟร์ตั้งแต่ครั้งที่ 109 ให้แจ้งกับทางเจ้าหน้าที่ ที่ทำการจองตั๋วไว้ล่วงหน้า และในวันเดินทาง ให้ท่านนำบัตร (Badge) เข้าชมงานเก่าไปด้วย หากท่านทำบัตรสูญหาย ท่านจะต้องลงทะเบียนทำบัตรเข้างานแยกจากคณะ และทีมผู้จัดงานกวางเจาเทรดแฟร์ (Canton Fair Organizer) จะคิดค่าธรรมเนียมในการทำบัตรใหม่ เป็นจำนวนเงิน 200 หยวน/ท่าน ซึ่งท่านสามารถชำระค่าบัตรเข้างานได้ที่หน้างาน

กรุณาเตรียมพาสปอร์ต พร้อมรูปถ่ายสี 2 นิ้ว จำนวน 4 ใบ และนามบัตรท่านละ 3 ใบ เพื่อทำบัตรเข้างาน (มอบให้แก่เจ้าหน้าที่บริษัทฯ ณ วันเก็บเอกสาร และเตรียมนามบัตรไปมากๆ เพื่อแลกเปลี่ยนเอกสารกับผู้ประกอบการ)

กำหนดการเดินทาง วันที่ 22-27 / 30 ตุลาคม - 4 พฤศจิกายน 2562

วันแรก ท่าอากาศยานสุวรรณภูมิ

23.50 น. ✈️ คณะพร้อมกันที่ท่าอากาศยานสุวรรณภูมิ ณ อาคารผู้โดยสารขาออก (ระหว่างประเทศ) ชั้น 4 ประตู 9 บริเวณ ISLAND-U สายการบิน SHENZHEN AIRLINE (ZH) โดยมีเจ้าหน้าที่จากทางบริษัทฯ คอยต้อนรับและอำนวยความสะดวกแก่ท่านก่อนออกเดินทาง



Miracle Lounge
ไม่ต้อง!!
นั่ง Business Class
ก็เข้า Lounge ได้
ของกิน+เครื่องดื่ม ไม่จืด!!

จองล่วงหน้ากับเรากว่า!!

สนามบิน	ดอนเมือง	สุวรรณภูมิ
การจอง		
จองกับเรา	459	799
Walk in	600	1,200

บรรยากาศภายใน Miracle Lounge
คลิกชม <http://bit.ly/2NMk5YE>

วันที่สอง

กรุงเทพฯ-กวางเจา-วัดไทร 6 คืน-ช้อปปิ้งอิเตอร์ลุ-ช้อปปิ้งอุปกรณ์อิเล็กทรอนิกส์-ห้าง Baiyun Wanda Plaza

03.05 น.

➔ เห็นฟ้าสู่ เมืองกวางเจา โดยสายการบิน SHENZHEN AIRLINE เที่ยวบินที่ ZH9008 (บริการอาหารและเครื่องดื่มบนเครื่อง)

06.55 น.

เดินทางถึง สนามบินไปหวิน เมืองกวางเจา เมืองหลวงของมณฑลกวางตุ้ง ซึ่งเป็นเมืองใหญ่ที่เติบโตอย่างรวดเร็วจากธุรกิจการค้า นอกจากนี้ยังมีอาหารและภาษาที่เป็นเอกลักษณ์ของมณฑลนี้ผ่านพิธีการตรวจคนเข้าเมือง

เช้า

🎯 รับประทานอาหารเช้าแบบติ่มซำที่ภัตตาคาร

นำท่านเที่ยวชม วัดไทรหกต้น เป็นวัดเก่าแก่สร้างตั้งแต่สมัยถัง เดิมไม่ได้ใช้ชื่อนี้ จนมาถึงราชวงศ์ซ่ง จึงได้มีการเปลี่ยนชื่อมาเป็น วัดลิวหรงชื่อ โดยกวีที่มีชื่อเสียงโด่งดังในสมัยซ่ง ท่านได้มาเที่ยวที่วัดแห่งนี้ เห็นภายในวัดมีต้น หรง อยู่หกต้น จึงหยิบพู่กันขึ้นมาเขียนตัวอักษร 2 ตัว ว่า ลิว หรง (ลิว แปลว่า หก หรง แปลว่า ต้นไทร) จนถึงราชวงศ์หมิง ชาวบ้านจึงเรียกวัดนี้กันว่า วัดลิวหรงชื่อ จากนั้นนำท่าน ช้อปปิ้งอิเตอร์ลุ เปรียบเหมือนสำเริงของไทย เพราะมีขายทุกอย่าง ดีกว่าวัน ถึงค้อ อินเตอร์เนชั่นแนล เซ็นเตอร์ ในย่านนี้จะเป็นตึกที่รวมร้านขายสินค้าต่างๆ มากมาย ที่นี่มีขายทุกอย่าง ไม่ว่าจะเป็นพวงกุญแจสารพัดแบบ ต่างหู กิ๊บ หนีบผม ร่ม กระเป๋าสารพัดลาย กระดิกน้ำ ปากกา ของเล่น โมเดลหุ่นจำลองตัวการ์ตูนต่างๆ เป็นต้น

เที่ยง

🎯 รับประทานอาหารกลางวัน ณ ภัตตาคาร

บ่าย

นำท่านเดินทางสู่แหล่ง ขายส่งอุปกรณ์อิเล็กทรอนิกส์ ต้าซาโถว ตลาดขายส่งเกี่ยวกับมือถือ อุปกรณ์มือถือ เครื่องเสียง กล้องวิดีโอ และ เครื่องดนตรีต่างๆ ร้านค้าจะมีอยู่ทั้งในตึก และ นอกตึกตลอดแนวทางเดิน คล้ายๆสยามสแควร์ มาบุญครอง บ้านเรา เหมาะกับการมาเดินเล่นช้อปปิ้งของท่านได้ สนใจ หรือ กำลังหาสินค้าประเภท ไอที หรือ อิเล็กทรอนิกส์ต่างๆสามารถลงมาเดินดูที่นี่ได้ จากนั้นนำท่านสู่ ห้าง Baiyun Wanda Plaza เป็นหนึ่งในศูนย์ธุรกิจและศูนย์การค้าชั้นนำในกวางเจา มีสินค้าแบรนด์แฟชั่นระดับโลกมากมาย อาทิ Levis, Vero Moda, Jack & Jones, Mark Fairwhale, FivePlus, Crocs, GXG, E-Land, TeenieWeenie, Dazzle และ ODBO บางแบรนด์ที่ท่านสามารถพบได้เฉพาะที่นี่เท่านั้น

ค่ำ

🎯 รับประทานอาหารค่ำ ณ ภัตตาคาร

📍 พักที่ HOLIDAY INN EXPRESS HOTEL AIRPORT หรือเทียบเท่า ระดับ 4 ดาว****

วันที่สาม

ร้านนวดเท้า(บัวหิมะ)-***งานกวางเจาเทรดแฟร์ ครั้งที่ 126***-จัตุรัสฮัวเจิง

เช้า

🎯 รับประทานอาหารเช้า ณ ห้องอาหารโรงแรม

นำท่านเดินทางสู่ ร้านนวดเท้า เพื่อสุขภาพ ผ่อนคลายความเมื่อยล้า กับยานวดขนาดพิเศษสูตรเดียวไม่ซ้ำใคร พร้อมชมคริมเป่าซู่ถั่ง หรือที่รู้จักกันในชื่อ “บัวหิมะ” สรรพคุณเป็นเลิศในด้านรักษาแผลไฟไหม้ ผุพอง และแมลงกัดต่อย เป็นยาสามัญประจำบ้าน จากนั้นนำท่านเดินทางสู่ งานกวางเจาเทรดแฟร์ ครั้งที่ 126 เพื่อเข้าชมศูนย์แสดงสินค้านานาชาติแหล่งรวมสินค้าทุกประเภท อาทิ เช่น สินค้าทางด้านเทคโนโลยี, การเกษตร, อุตสาหกรรมหนักเบาต่างๆ มากกว่า 100 หมวดหมู่ เป็นงานที่ผู้ผลิตรายใหญ่ออกร้านพบปะกับผู้ประกอบการในแต่ละมณฑลของจีนรวมทั้งนักธุรกิจทั่วโลกให้ความสนใจ ให้ท่านอิสระกับการดูงานตามอัธยาศัย

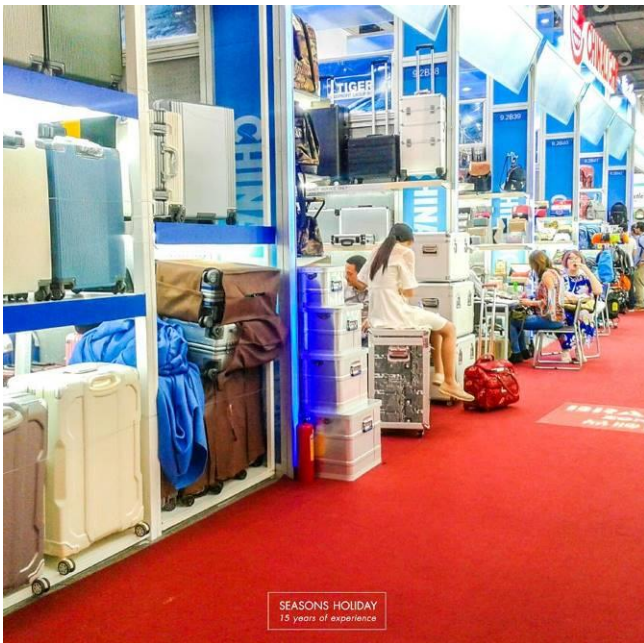
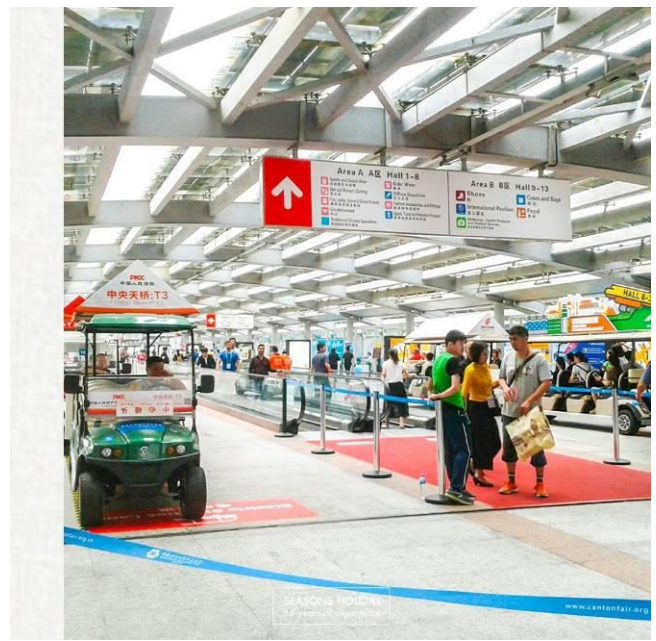

เที่ยง อาหารกลางวันอิสระตามอัธยาศัย เพื่อความสะดวกต่อการดูงาน

สมควรแก่เวลานัดหมาย นำท่านเดินทางสู่ **จัตุรัสฮัวเจิง** ซึ่งเป็นศูนย์กลางแห่งใหม่ของเมืองกวางเจา มีพื้นที่ 560,000 ตารางเมตร จัตุรัสนี้รวบรวมสิ่งก่อสร้างหลายแห่งอยู่ในที่เดียวกัน มีมากกว่า 39 ตึกก่อสร้าง อาทิเช่น พิพิธภัณฑ์กวางตุ้ง หอดนตรี หอทีวีที่สูงที่สุดในโลก หอหนังสือกวางเจา วังเยาซัน ซึ่งตอนนี้จัดเป็นสวนจัตุรัสที่ใหญ่ที่สุดของเมืองกวางเจา ให้ท่านได้อิสระเก็บภาพไว้เป็นที่ระลึกตามอัธยาศัย

ค่ำ รับประทานอาหารค่ำ ณ ภัตตาคาร

📍 พักที่ **HOLIDAY INN EXPRESS HOTEL AIRPORT** หรือเทียบเท่า **ระดับ 4 ดาว******

วันที่สี่

งานทวงเงาเทรดแฟร์ ครั้งที่ 126-ช้อปปีงถนนช้งเซี่ยจิว

เช้า 10 รับประทานอาหารเช้า ณ ห้องอาหารโรงแรม
นำท่านชม งานทวงเงาเทรดแฟร์ ครั้งที่ 126 (ต่อ)

เที่ยง อาหารกลางวันอิสระตามอัธยาศัย เพื่อความสะดวกต่อการดูงาน

สมควรแก่เวลานัดหมาย นำท่านเดินทางสู่ ถนนช้งเซี่ยจิว ย่านช้อปปีงที่มีความนิยมอยู่ซึ่งมีสินค้า
อันทันสมัยต่างๆให้ท่านได้เลือกซื้อมากมาย อาทิ เสื้อผ้า, กระเป๋า, สินค้าแบรนด์เนมจีน ฯลฯ
บรรยากาศจะคล้ายๆย่านในฮ่องกง บางช่วงของถนนจะมีการปิดถนน และมีการเปิดไฟสว่างไสว
สวยงามมาก ยังมีร้านอาหาร ร้านค้าต่างๆ มากมายเลยทีเดียว คึกคักมากในช่วงกลางคืน ถือเป็นถนน
คนเดินที่มีชื่อเสียงของเมือง กวางเจา

ค่ำ 10 รับประทานอาหารค่ำ ณ ภัตตาคาร ลิ้มรสอาหารพิเศษ... ห่านย่าง

พักที่ HOLIDAY INN EXPRESS HOTEL AIRPORT หรือเทียบเท่า ระดับ 4 ดาว****

วันที่ห้า

งานทวงเงาเทรดแฟร์ ครั้งที่ 126-ช้อปปีงถนนปักกิ่ง-สนามบินไปหวิน

เช้า 10 รับประทานอาหารเช้า ณ ห้องอาหารโรงแรม
นำท่านเดินทางสู่ งานทวงเงาเทรดแฟร์ ครั้งที่ 126 (ต่อ)

เที่ยง อาหารกลางวันอิสระตามอัธยาศัย เพื่อความสะดวกต่อการดูงาน

สมควรแก่เวลานัดหมาย นำท่านเดินทางสู่ ถนนปักกิ่ง ถนนคนเดินที่มีชื่อเสียงและเป็นที่ยอดนิยม
ที่สุดในกวางเจา มีสินค้ามากมาย อาทิ เช่น เสื้อผ้า รองเท้า กระเป๋า และของที่ระลึกอีกมากมาย เชิญท่าน
อิสระซื้อสินค้าต่างๆตามอัธยาศัย

ค่ำ 10 รับประทานอาหารค่ำ ณ ภัตตาคาร

ได้เวลาอันสมควรนำท่านเดินทางสู่ สนามบินไปหวิน

วันที่หก

กวางเจา-กรุงเทพฯ

00.05 น. ✈️ เห็นฟ้ากลับสู่ กรุงเทพฯ โดยสายการบิน SHENZHEN AIRLINE เที่ยวบินที่ ZH9007
(บริการอาหารและเครื่องดื่มบนเครื่อง)

02.00 น. ถึงท่าอากาศยานสุวรรณภูมิ กรุงเทพฯ โดยสวัสดิภาพ พร้อมความประทับใจ..... 😊😊😊😊

*****ขอบคุณทุกท่านที่ใช้บริการ*****

😊😊😊😊 ซื่อสัตย์ จริงใจ ห่วงใย เน้นบริการ คืองานของเรา 😊😊😊😊

(*** กรุ๊ปออกเดินทางได้ตั้งแต่ 9 ท่านขึ้นไป ***)

กวางเจาเทรดแฟร์...ขนมเผือกกวน

CANTON FAIR ครั้งที่ 126 (ชมงาน 3 วัน) 6 วัน 3 คืน (ZH)

อัตราค่าบริการ (ราคาต่อท่าน)				
กำหนดการเดินทาง	ผู้ใหญ่ พักห้องละ 2-3 ท่าน	เด็กอายุ 2-18 ปี พักกับผู้ใหญ่	พักเดี่ยว จ่ายเพิ่ม	ราคา ไม่รวมตัว
วันที่ 22-27 ตุลาคม 2562	18,999 บาท	18,999 บาท	4,500 บาท	14,999 บาท
วันที่ 30 ตุลาคม-4 พฤศจิกายน 2562	18,999 บาท	18,999 บาท	4,500 บาท	14,999 บาท



Unithai WiFi Hi-Speed Internet

ประเทศ	ราคา/วัน
ญี่ปุ่น (S,W)	145
เกาหลี (W)	160
ไต้หวัน (S)	160
ฮ่องกง (S)	160
เวียดนาม (S)	160
สิงคโปร์ (S)	160
มาเลเซีย (S)	160
จีน (S)	160
ฟิลิปปินส์ (S)	160
พม่า (S)	160
มาเก๊า (S)	160
ลาว (S)	160
กัมพูชา (S)	160
อินโดนีเซีย (W)	250

ประเทศ	ราคา/วัน
อเมริกา (W)	300
แคนาดา (W)	300
ออสเตรเลีย (W)	280
รัสเซีย (W)	280
นิวซีแลนด์ (W)	350
อเมริกาใต้ (W)	350
แพ็คเกจ	
ยุโรป (Multiple Counties) (W)	330
เอเชีย 1 (ฮ่องกง มาเก๊า) (W)	250
เอเชีย 2 (ฮ่องกง จีน) (W)	250
เอเชีย 3 (ฮ่องกง มาเก๊า จีน) (W)	250
เอเชีย 4 (ญี่ปุ่น ไต้หวัน เกาหลี) (W)	170
อเมริกาเหนือ (W)	300
Worldwide (W)	480

**หมายเหตุ ราคาอาจมีการเปลี่ยนแปลง กรุณาตรวจสอบราคาอีกครั้งในวันที่ทำการจอง

ป่วยที่เมืองนอก..



เสียเงินเป็นแสนๆ ป้องกันอย่างไร?

ทำประกันการเดินทาง เริ่มต้น **290** บาท

ระยะเวลาการเดินทาง	Oasis Visa	Oasis Visa Plus	Oasis Tripper	
	รายบุคคล	รายบุคคล	รายบุคคล	รายครอบครัว
1 - 4 วัน	290	295	300	600
5 - 7 วัน	355	410	370	740
8 - 10 วัน	420	505	430	860
11 - 14 วัน	655	695	695	1,390

ผลประโยชน์	Oasis Visa	Oasis Visa Plus	Oasis Tripper	
	รายบุคคล	รายบุคคล	รายบุคคล	รายครอบครัว
ความคุ้มครอง				
1. การสูญเสียชีวิต / อวัยวะจากอุบัติเหตุ				
- ผู้เอาประกันที่มีอายุตั้งแต่ 16 ปี จนถึง 75 ปี	2,000,000	2,000,000		3,000,000
- ผู้เอาประกันที่มีอายุน้อยกว่า 16 ปี หรือมากกว่า 75 ปี	1,000,000	1,000,000		1,500,000
2. ค่ารักษาพยาบาลในต่างประเทศ	1,500,000	2,000,000		2,000,000
ค่ารักษาพยาบาลต่อเนื่องในประเทศไทย (ต่อเหตุการณ์สำหรับแผนรายปี)	150,000	200,000		200,000



****ประกันการเดินทางต่างประเทศ คุ้มครองทั้ง สุขภาพ และ อุบัติเหตุ****



Line ID: @unithaiprotect



Tel: 093-596-5644

อัตราค่าบริการดังกล่าวรวม

- ค่าตัวเครื่องบินขึ้นที่สนามบิน ไป-กลับ พร้อมกรุ๊ป ตามที่ระบุไว้ในรายการเท่านั้น
- ค่าภาษีสนามบินทุกแห่ง หากสายการบินมีการปรับราคาภาษีน้ำมันขึ้น ทางบริษัทฯ ขอสงวนสิทธิ์เก็บค่าภาษีน้ำมันเพิ่มตามความเป็นจริง ก่อนการเดินทาง**ราคาตัววันนี้เช็กลำโพงน้ำมัน ณ วันที่ 11 มิ.ย. 62 เป็นเงิน 1,500 บาท
- ค่าวีซ่าจีน ปกติ 4 วันทำการ ราคา 1,650 บาท (ผู้ถือหนังสือเดินทางไทย)
****กรณียื่นด่วน 2 วันทำการ ชำระค่าส่วนต่างเพิ่ม 1.125 บาท (ชำระพร้อมค่าตัวส่วนที่เหลือ)**
- ค่าโรงแรมระดับมาตรฐาน (พักห้องละ 2-3 ท่าน), อาหาร และเครื่องดื่มทุกมื้อ ตามที่ระบุไว้ในรายการ
- ค่ายานพาหนะ และค่าธรรมเนียมเข้าชมสถานที่ต่างๆ ตามที่ระบุไว้ในรายการ
- น้ำหนักสัมภาระ **ท่านละไม่เกิน 23 กิโลกรัมจำนวน 1 ใบ** สัมภาระติดตัวขึ้นเครื่องได้ 1 ชิ้น ต่อท่าน น้ำหนักต้องไม่เกิน 7 กิโลกรัม, ค่าประกันวินาศภัยเครื่องบินตามเงื่อนไขของแต่ละสายการบินที่มีการเรียกเก็บ
- ค่าประกันอุบัติเหตุระหว่างการเดินทาง ท่านละไม่เกิน 1,000,000 บาท (ค่ารักษาพยาบาล 500,000 บาท) คุ้มครองผู้เอาประกันที่มีอายุตั้งแต่ 1 เดือนขึ้นไป และผู้เอาประกันอายุระหว่าง 1 เดือน ถึง 15 ปี และผู้ที่มีอายุสูงกว่า 70 ปีขึ้นไป ค่าชดเชยทั้งหลายตามกรมธรรม์จะลดลงเหลือเพียงครึ่งหนึ่งของค่าชดเชยที่ระบุไว้ในกรมธรรม์ทั้งนี้ย่อม

อยู่ในข้อจำกัดที่มีการตกลงไว้กับบริษัทประกันชีวิต **ทุกกรณี** ต้องมีใบเสร็จ และมีเอกสารรับรองทางการแพทย์ หรือจากหน่วยงานที่เกี่ยวข้อง

หมายเหตุ ** ในกรณีลูกค้าท่านใดสนใจ ซื้อประกันการเดินทางเพื่อให้ครอบคลุมในเรื่องของสุขภาพ ท่านสามารถสอบถามรายละเอียดเพิ่มเติมได้ที่เจ้าหน้าที่ของบริษัท ฯ * ทั้งนี้อัตราเบี้ยประกันเริ่มต้นที่ 330 บาท ขึ้นอยู่กับระยะเวลาการเดินทาง**

การประกันไม่คุ้มครอง

กรณีที่เกี่ยวข้องชีวิต หรือ เจ็บป่วยทางร่างกายด้วยโรคประจำตัว, การติดเชื้อ, ไวรัส, ไข้เลือด, ไข้ดั่ง, อาการที่เกี่ยวข้องกับการติดยา, โรคติดต่อทางเพศสัมพันธ์, การบาดเจ็บจากความเสียหายโดยเจตนา, การฆ่าตัวตาย, เสียสติ, ตกอยู่ภายใต้อำนาจของสุรา ยาเสพติด, บาดเจ็บจากการทะเลาะวิวาท การแข่งบุตร, การบาดเจ็บเนื่องมาจากอาชญากรรม, จลาจล, นัดหยุดงาน, การก่อการร้าย การยึดพาหนะ และการปล้นอากาศยาน (Terrorism, Hijack, Skyjack) และ อื่นๆตามเงื่อนไขในกรมธรรม์

8. ค่าบริการดังกล่าว (ข้อ 1-7) เป็นค่าบริการเฉพาะผู้เดินทางที่เป็นชาวไทยเท่านั้น!!!

อัตราค่าบริการดังกล่าวไม่รวม

1. ค่าทำหนังสือเดินทางทุกประเภท
2. ค่าใช้จ่ายอื่นๆ ที่นอกเหนือจากรายการระบุ เช่น ค่าใช้จ่ายส่วนตัวอื่นๆ ฯลฯ
3. **กรุณาเตรียมค่าทิปไกด์, คนขับรถ และหัวหน้าทัวร์ รวม 150 หยวนต่อคน (เด็กชำระทิปเท่ากับผู้ใหญ่) กรณีกรุ๊ปออกเดินทางน้อยกว่า 15 ท่าน ขอเก็บค่าทิปเพิ่ม 50 หยวน / ท่าน / ทริป**
4. ค่าภาษีมูลค่าเพิ่ม VAT 7 % และหักภาษี ณ ที่จ่าย 3 % ในกรณีที่ลูกค้าต้องการใบเสร็จรับเงินที่ถูกต้อง จะต้องบวกค่าภาษีมูลค่าเพิ่ม และหัก ณ ที่จ่าย จากยอดขายจริงทั้งหมดเท่านั้น และโปรดแจ้งทางบริษัทฯ จะออกให้ภายหลัง ขอสงวนสิทธิ์ออกใบเสร็จที่ถูกต้องให้กับบริษัททัวร์เท่านั้น
5. ค่าวีซ่าเงินสำหรับชาวต่างชาติ
6. **ค่าทัวร์ชาวต่างชาติ เก็บเพิ่ม 800 หยวน/ท่าน/ทริป**

เงื่อนไขการทำการจอง และชำระเงิน

1. ในการจองครั้งแรก ชำระมัดจำท่านละ **10,000** บาท หรือทั้งหมด (ภายใน 1 วัน หลังจากทำการจอง) พร้อมส่งสำเนาหนังสือเดินทาง ให้กับเจ้าหน้าที่ฝ่ายขาย
2. ส่งหนังสือเดินทางตัวจริง, พร้อมรูปถ่าย จำนวน 2 รูป (ตามกฎหมายของการขอวีซ่าเงินในหัวข้อด้านล่าง) และเอกสารที่ให้การออกทำโปรแกรมทัวร์ ให้กับเจ้าหน้าที่ฝ่ายขาย ก่อนเดินทาง 15 วัน ****กรณียื่นด่วน 2 วันทำการ ชำระค่าส่วนต่างเพิ่ม 1,125 บาท** (อัตราดังกล่าวข้างต้น สำหรับผู้ถือหนังสือเดินทางไทยเท่านั้น)
3. ชำระส่วนที่เหลือ ก่อนเดินทาง 30 วัน (ไม่นับรวมวันเสาร์ อาทิตย์ และวันหยุดราชการ)

การยกเลิกการเดินทาง

- แจ้งยกเลิกก่อนเดินทาง 30 วัน คืนค่าใช้จ่ายทั้งหมด
แจ้งยกเลิกก่อนเดินทาง 15-29 วัน เก็บค่าใช้จ่ายท่านละ 10,000 บาท
แจ้งยกเลิกน้อยกว่า 1-14 วันก่อนเดินทาง ทางบริษัทฯ ขอสงวนสิทธิ์เก็บค่าใช้จ่ายทั้งหมด
- กรณีเจ็บป่วย จนไม่สามารถเดินทางได้ ซึ่งจะต้องมีใบรับรองแพทย์จากโรงพยาบาลรับรอง บริษัทฯ จะพิจารณาเลื่อนการเดินทางของท่านไปยังคณะต่อไป แต่ทั้งนี้ท่านจะต้องเสียค่าใช้จ่ายที่ไม่สามารถเรียกคืนได้ เช่น ค่าตัวเครื่องบิน ค่าห้อง ค่าธรรมเนียมวีซ่าตามที่สถานทูตฯ เรียกเก็บ และค่าใช้จ่ายอื่นๆ ที่เกิดขึ้นตามจริง ในกรณีที่ไม่สามารถเดินทางได้
- เมื่อท่านออกเดินทางไปกับคณะแล้ว ท่านงดการใช้บริการรายการใดรายการหนึ่ง หรือไม่เดินทางพร้อมคณะถือว่าท่านสละสิทธิ์ ไม่อาจเรียกร้องค่าบริการ และเงินมัดจำคืน ไม่ว่าจะกรณีใดๆ ทั้งสิ้น

- กรุ๊ปที่เดินทางช่วงวันหยุดเทศกาลที่ต้องการันตีมัดจำกับสายการบินหรือค่ามัดจำที่พัก รวมถึงเที่ยวบินพิเศษ เช่น Extra Flight และ Charter Flight จะไม่มีการคืนเงินมัดจำ หรือค่าทัวร์ทั้งหมด เนื่องจากค่าตัวเป็นการเหมาจ่ายในเที่ยวบินนั้นๆ

ข้อควรทราบก่อนการเดินทาง

- คณะทัวร์ครบ 9 ท่านออกเดินทาง มีหัวหน้าทัวร์ไทยเดินทางไป-กลับ พร้อมกับคณะ
- ตามนโยบายร่วมกับการท่องเที่ยวแห่งประเทศไทย ทุกเมือง กำหนดให้มีการประชาสัมพันธ์สินค้าพื้นเมืองให้นักท่องเที่ยวทั่วไปได้รู้จักคือ **ร้านนวดฝ่าเท้า(บัวหิมะ)** ซึ่งจำเป็นต้องบรรจุในโปรแกรมทัวร์ด้วย เพราะมีผลกับราคาทัวร์ จึงเรียนให้นักท่องเที่ยวทุกท่านทราบว่าร้านทุกร้านจำเป็นต้องรบกวนทุกท่านแวะชม ซึ่งจะใช้เวลาร้านละประมาณ 60-90 นาที **ซื้อหรือไม่ซื้อขึ้นอยู่กับความพอใจของลูกค้าเป็นหลัก ไม่มีการบังคับใดๆ ทั้งสิ้น หากท่านปฏิเสธที่จะไม่เข้าร้านดังกล่าว ทางบริษัทฯ จะขอเรียกเก็บค่าใช้จ่ายที่เกิดขึ้นจากท่านเป็นจำนวนเงิน 400 หยวน/ คน/ร้าน**
- บริษัทฯ มีสิทธิ์ที่จะเปลี่ยนแปลงรายละเอียดบางประการในทัวร์นี้ เมื่อเกิดเหตุสุดวิสัยจนไม่อาจแก้ไขได้
- รายการท่องเที่ยวสามารถเปลี่ยนแปลงได้ตามความเหมาะสม โดยคำนึงถึงผลประโยชน์ของผู้เดินทางเป็นสำคัญ
- รายการท่องเที่ยว และอาหาร สามารถสลับรายการในแต่ละวัน เพื่อให้โปรแกรมการท่องเที่ยวเป็นไปอย่างราบรื่นและเหมาะสม โดยคำนึงถึงผลประโยชน์ของผู้เดินทางเป็นสำคัญ
- บริษัทฯ ไม่รับผิดชอบค่าเสียหายในเหตุการณ์ที่เกิดจากสายการบิน ภัยธรรมชาติ ปฏิบัติและอื่นๆ ที่อยู่นอกเหนือการควบคุมของทางบริษัทฯ หรือค่าใช้จ่ายเพิ่มเติมที่เกิดขึ้นทางตรงหรือทางอ้อม เช่น การเจ็บป่วย, การถูกทำร้าย, การสูญหาย, ความล่าช้า หรือจากอุบัติเหตุต่างๆ
- ทางบริษัทฯ จะไม่รับผิดชอบใดๆ ทั้งสิ้นหากเกิดกรณีความล่าช้าจากสายการบิน, การประท้วง, การนัดหยุดงาน, การก่อกวน หรือกรณีที่ท่านถูกปฏิเสธ การเข้าหรือออกเมืองจากเจ้าหน้าที่ตรวจคนเข้าเมือง หรือเจ้าหน้าที่กรมแรงงานทั้งจากไทย และต่างประเทศซึ่งอยู่นอกเหนือความรับผิดชอบของบริษัทฯ
- หากไม่สามารถไปเที่ยวในสถานที่ที่ระบุในโปรแกรมได้ อันเนื่องมาจากธรรมชาติ ความล่าช้า และความผิดพลาดจากทางสายการบิน จะไม่มีการคืนเงินใดๆ ทั้งสิ้น แต่ทั้งนี้ทางบริษัทฯ จะจัดหารายการเที่ยวสถานที่อื่นๆ มาให้ โดยขอสงวนสิทธิ์การจัดหาที่ไม่แจ้งให้ทราบล่วงหน้า
- ราคานี้คิดตามราคาตัวเครื่องบินในปัจจุบัน หากราคาตัวเครื่องบินปรับสูงขึ้น บริษัทฯ ขอสงวนสิทธิ์ที่จะปรับราคาตัวเครื่องบินตามสถานการณ์ดังกล่าว
- ทางบริษัทฯ จะไม่รับผิดชอบใดๆ ทั้งสิ้น หากท่านใช้บริการของทางบริษัทฯ ไม่ครบ อาทิ ไม่เที่ยวบางรายการ, ไม่ทานอาหารบางมื้อ เพราะค่าใช้จ่ายทุกอย่าง ทางบริษัทฯ ได้ชำระค่าใช้จ่ายให้ตัวแทนต่างประเทศแบบเหมาขาดก่อนออกเดินทางแล้ว
- กรณีที่กองตรวจคนเข้าเมืองทั้งที่กรุงเทพฯ และในต่างประเทศปฏิเสธมิให้เดินทางออก หรือเข้าประเทศที่ระบุในรายการเดินทาง บริษัทฯ ขอสงวนสิทธิ์ที่จะไม่คืนค่าบริการไม่ว่ากรณีใดๆ ทั้งสิ้น
- ทางบริษัทฯ จะไม่รับผิดชอบใดๆ ทั้งสิ้น หากเกิดสิ่งของสูญหายจากการโจรกรรม และ/หรือ เกิดอุบัติเหตุที่เกิดจากความประมาทของตัวนักท่องเที่ยวเอง
- ในกรณีที่ลูกค้าต้องออกตัวโดยสารถภายในประเทศ กรุณาติดต่อเจ้าหน้าที่ของบริษัทฯ ก่อนทุกครั้ง มิฉะนั้นทางบริษัทฯ จะไม่รับผิดชอบค่าใช้จ่ายใดๆ ทั้งสิ้น
- เมื่อท่านตกลงชำระเงินไม่ว่าทั้งหมดหรือบางส่วนกับทางบริษัทฯ ทางบริษัทฯ จะถือว่าท่านได้ยอมรับในเงื่อนไขข้อตกลงต่างๆ ที่ได้ระบุไว้แล้วทั้งหมด

เอกสารในการทำวีซ่าเงินสำหรับหนังสือเดินทางไทย

- หนังสือเดินทางที่มีอายุการใช้งานไม่ต่ำกว่า 6 เดือน
หมายเหตุ : หนังสือเดินทางต้องไม่มีการ ขำรุคใดๆ ทั้งสิ้น ถ้าเกิดการขำรุค เจ้าหน้าที่ตรวจคนเข้า-ออกเมือง จะ ปฏิเสธการขอออกนอกประเทศของท่านได้
- หนังสือเดินทางต้องมีหน้าว่าง สำหรับประทับตราวีซ่าและตราเข้า-ออก อย่างน้อย 2 หน้าเต็ม
- รูปถ่ายหน้าตรง ถ่ายจากร้านถ่ายรูปจำนวน 2 ใบ ขนาด 1.5 X 2 นิ้ว พื้นหลังสีขาวเท่านั้น!!
ข้อห้าม : ห้ามแม่ศรีรูป, ห้ามรูปเป็นรอย, ห้ามเบื่อน, ห้ามยิ้ม, ห้ามใส่เสื้อสีอ่อน และสีขาว (ห้ามใส่เสื้อคอกว้าง แขนกุด สีทึบ ลูกไม้ สายเดี่ยว ชุดราชการ ชุดยูนิฟอร์มชุดทำงาน ชุดนักเรียน นักศึกษา), ห้ามใส่แว่นตาสีดำ หรือ กรอบแว่นสีดำ, ห้ามสวมใส่เครื่องประดับทุกชนิด เช่น ต่างหู สร้อย กิ๊บติดผม คาดผม เข็มกลัด เป็นต้น
รูปต้องเห็นคิ้ว และใบหูทั้ง 2 ข้างชัดเจน ห้ามผมปิดหน้า
รูปต้องอัดด้วยกระดาษสีโกดัก หรือฟูจิเท่านั้น และต้องไม่ใช่สติกเกอร์ หรือรูปพรี้นซ์จากคอมพิวเตอร์
รูปใหม่ถ่ายมาไม่เกิน 6 เดือน
****ท่านที่ประสงค์ใช้รูปถ่ายข้าราชการในการยื่นวีซ่า กรุณาเตรียมหนังสือรับรองต้นสังกัดจัดมาพร้อมกับการส่ง หนังสือเดินทาง**
- เอกสารที่ให้กรอกท้ายโปรแกรมทัวร์ (กรุณากรอกข้อมูลจริงให้ครบเพื่อประโยชน์ของตัวเอง)
- กรณีเด็กอายุต่ำกว่า 18 ปี เดินทาง **ใช้เอกสารเพิ่มเติม จากข้อ 1-3 ดังนี้**
 - **เดินทางพร้อมพ่อแม่ / เดินทางพร้อมพ่อ หรือ แม่**
 - สำเนาสูติบัตร (ใบเกิด) **ทั้งนี้กรณีเด็กอายุต่ำกว่า 6 ปี ต้องใช้สูติบัตร (ใบเกิด) ตัวจริง**
 - สำเนาทะเบียนสมรสพ่อแม่
 - สำเนาบัตรประชาชน และสำเนาทะเบียนบ้านพ่อแม่
 - กรณีชื่อ ไม่ตรงกับสูติบัตร (ใบเกิด) ต้องใช้ใบเปลี่ยนชื่อ
 - **เดินทางพร้อมญาติ**
 - สำเนาสูติบัตร(ใบเกิด) **ทั้งนี้กรณีเด็กอายุต่ำกว่า 6 ปี ต้องใช้สูติบัตร(ใบเกิด) ตัวจริง**
 - สำเนาทะเบียนสมรสพ่อแม่
 - สำเนาบัตรประชาชน และสำเนาทะเบียนบ้านพ่อแม่
 - กรณีชื่อ ไม่ตรงกับสูติบัตร (ใบเกิด) ต้องใช้ใบเปลี่ยนชื่อ
 - ใบยินยอมออกนอกประเทศจากพ่อแม่ ไปทำที่เขตหรืออำเภอเท่านั้น
- ผู้เดินทางที่ชื่อเป็นชาย แต่รูปร่าง หน้าตาเป็นหญิง (สาวประเภทสอง) **ใช้เอกสารเพิ่มเติม จากข้อ 1-3 ดังนี้**
 - หนังสือรับรองการทำงาน เป็นภาษาอังกฤษตัวจริงเท่านั้น
 - หนังสือชี้แจงตัวเอง เป็นภาษาอังกฤษตัวจริงเท่านั้น
 - สำเนาน้ำค่างอก อพเททขอดปัจจุบัน ขึ้นค่า 100,000 บาท
 - สำเนาบัตรประชาชน และสำเนาทะเบียนบ้าน
 - ต้องไปแสดงตัวต่อหน้าผู้รับยื่นวีซ่าที่ศูนย์ยื่นวีซ่าเงิน ในวันยื่นวีซ่า
- กรณีหนังสือเดินทางชาวต่างชาติ **ใช้เอกสารเพิ่มเติม จากข้อ 1-3 ดังนี้**
 - ใบอนุญาตการทำงานในประเทศไทย ตัวจริงเท่านั้น!! ต่ออายุการทำงานแล้วไม่ต่ำกว่า 3 – 6 เดือน **หากไม่ได้ ทำงานในประเทศไทย ผู้เดินทางต้องไปดำเนินการขอวีซ่าเข้าประเทศจีนด้วยตนเอง**
 - หนังสือรับรองการทำงาน เป็นภาษาอังกฤษ ตัวจริง มีตราประทับและลายเซ็น
 - สำเนาน้ำค่างอก อพเททขอดปัจจุบัน ขึ้นค่า 100,000 บาท

4. กรณีสมรสกับคนไทย ต้องแนบสำเนาทะเบียนสมรส

ค่าธรรมเนียมการยื่นวีซ่าหนังสือเดินทางคนต่างชาติในกรณีที่ทางบริษัทฯ สามารถขอวีซ่าให้ได้

● หนังสือเดินทางของคนอเมริกัน ท่านละ 5,210 บาท

● หนังสือเดินทางของคนต่างชาติอื่นๆ (กรุณาสอบถามรายละเอียดได้ที่เจ้าหน้าที่ฝ่ายขาย)

ประเทศที่ไม่สามารถขอวีซ่าเงินแบบด่วนได้

ต่างชาติฝรั่งเศส และประเทศยุโรปที่เข้ากลุ่มข้อตกลงเชงเก้น 25 ประเทศ : ออสเตรีย เบลเยียม สาธารณรัฐเช็ก เดนมาร์ก ฟินแลนด์ ฝรั่งเศส เยอรมัน กรีซ ฮังการี ไอซ์แลนด์ อิตาลี ลิทัวเนีย ลัตเวียลักเซมเบิร์ก มอลต้า เนเธอร์แลนด์ โปแลนด์ นอร์เวย์ โปรตุเกส สโลวาเกีย สโลวีเนีย สเปน สวีเดนสวีเดนเชอแลนด์เอสโตเนีย

8. กรณีหนังสือเดินทางต่างดาว (เล่มเหลือง) ผู้เดินทางต้องไปดำเนินการขอวีซ่าเข้าประเทศจีนด้วยตนเอง เนื่องจากผู้เดินทางจะต้องไปแสดงตนที่สถานทูตจีน และต้องทำเรื่องแจ้ง เข้า-ออก หรือ Re-Entry ก่อนทำการยื่นวีซ่า
9. เอกสารทุกอย่างต้องจัดเตรียมพร้อมล่วงหน้าก่อนยื่นวีซ่า ดังนั้นกรุณาเตรียมเอกสารพร้อมส่งให้บริษัททัวร์ อย่างน้อย 10 วันทำการ (ก่อนออกเดินทาง)
10. โปรดทำความเข้าใจ ศูนย์ยื่นวีซ่าจีนอาจเรียกขอเอกสารเพิ่มเติม หรือเปลี่ยนระเบียบการยื่นเอกสาร เป็นเอกลักษณ์ของสถานทูต และบางครั้งบริษัททัวร์ไม่ทราบล่วงหน้า
11. ผู้ที่ประสงค์จะใช้หนังสือเดินทางราชการ หรือ ใช้บัตร APEC ในการเดินทาง และยกเว้นการทำวีซ่าจีน ท่านจะต้องรับผิดชอบในการอนุญาตให้เข้า-ออกประเทศด้วยตนเอง เนื่องจากบริษัทฯ ไม่ทราบกฎกติกาในรายละเอียดการยกเว้นวีซ่า / ผู้ใช้บัตร APEC กรุณาดูแลบัตรของท่านเอง หากท่านทำบัตรหายในระหว่างเดินทาง ท่านอาจต้องตกค้างอยู่ประเทศจีนอย่างน้อย 2 อาทิตย์

**** ก่อนทำการจองทัวร์ทุกครั้ง กรุณาอ่านโปรแกรมอย่างละเอียดทุกหน้า และทุกบรรทัด เนื่องจากทางบริษัทฯ จะอิงตามรายละเอียดของโปรแกรมที่ขายเป็นหลัก ****

รายละเอียดงานกวางเจาเทรดแฟร์ ครั้งที่ 126 เดือนตุลาคม-พฤศจิกายน 2562

สถานที่จัดงาน : CHINA IMPORT & EXPORT COMPLEX:

380 YueJiang Zhong Road, Guangzhou 09.30 – 18.00 น.

<p>Phase I วันที่ 15-19 ตุลาคม</p>	<p>เครื่องจักรขนาดใหญ่และอุปกรณ์เครื่องจักร , เครื่องจักรขนาดเล็ก, จักรยาน, รถจักรยานยนต์, ชิ้นส่วนรถยนต์, ผลิตภัณฑ์เคมี, ฮาร์ดแวร์, รถยนต์ (โซว์กลางแข็ง) , เครื่องจักรก่อสร้าง (โซว์กลางแข็ง), เครื่องใช้ไฟฟ้าในครัวเรือน, อุปกรณ์อิเล็กทรอนิกส์, ผลิตภัณฑ์ไฟฟ้าและอิเล็กทรอนิกส์, คอมพิวเตอร์และ ผลิตภัณฑ์การสื่อสาร, อุปกรณ์ที่ให้แสงสว่าง, อุปกรณ์ก่อสร้างและวัสดุตกแต่ง, เครื่องสุขภัณฑ์, ฯลฯ</p>
<p>Phase II วันที่ 23-27 ตุลาคม</p>	<p>อุปกรณ์เครื่องใช้ในครัว, เซรามิกที่ใช้ในครัวเรือน, อุปกรณ์และเฟอร์นิเจอร์ตกแต่งบ้าน, ผลิตภัณฑ์กระจก ,ผลิตภัณฑ์จากการทอผ้าและงานฝีมือเหล็กหวายเตผลิตภัณฑ์ในสวน, ผลิตภัณฑ์หิน (โซว์กลางแข็ง), ผลิตภัณฑ์ในครัวเรือน, อุปกรณ์ห้องน้ำ, แวนตาและนาฬิกา แวนตา, ของเล่น, ของขวัญและของพรีเมียม, ของฝากของที่ระลึกตามเทศกาลต่างๆ ฯลฯ</p>
<p>Phase III วันที่ 31 ตุลาคม-4 พฤศจิกายน</p>	<p>เสื้อผ้าบุรุษและสตรี, เสื้อผ้าเด็ก, ชุดชั้นใน, ชุดกีฬาและชุดลำลอง, เครื่องหนัง, ผลิตภัณฑ์ที่เกี่ยวข้อง, เครื่องแต่งกายและอุปกรณ์เสริม, ผลิตภัณฑ์สิ่งทอ, อาหารยาและผลิตภัณฑ์เพื่อสุขภาพ, อุปกรณ์การแพทย์ , อุปกรณ์สำหรับเดินทางท่องเที่ยว, เครื่องใช้สำนักงาน, รองเท้ากระเป๋า ฯลฯ</p>

ท่านสามารถดูรายละเอียดเพิ่มเติมได้ที่ www.cantonfair.org.cn

ผู้เดินทางกรุณากรอกเอกสารด้านล่างนี้!! เพื่อประกอบการยื่นขอวีซ่าประเทศจีน

****กรุณากรอกรายละเอียดทั้งหมดให้ครบถ้วน และตามความเป็นจริง เพื่อประโยชน์ของท่านเอง****

ชื่อ-นามสกุล (ภาษาอังกฤษตัวพิมพ์ใหญ่ ตามหน้าพาสปอร์ต)

(MISS. / MRS. / MR.) NAME.....SURNAME.....

สถานภาพ โสด แต่งงาน หม้าย หย่า

ไม่ได้จดทะเบียน จดทะเบียน ชื่อคู่สมรส

ที่อยู่ตามทะเบียนบ้าน (ภาษาอังกฤษตัวพิมพ์ใหญ่)

..... รหัสไปรษณีย์..... โทรศัพท์บ้าน..... มือถือ.....

ที่อยู่ปัจจุบัน (กรณีไม่ตรงตามทะเบียนบ้าน / ภาษาอังกฤษตัวพิมพ์ใหญ่)

..... รหัสไปรษณีย์..... โทรศัพท์บ้าน.....

ชื่อสถานที่ทำงาน / สถานศึกษา (ภาษาอังกฤษตัวพิมพ์ใหญ่)

ตำแหน่งงาน.....

ที่อยู่สถานที่ทำงาน / สถานศึกษา ปัจจุบัน (ภาษาอังกฤษตัวพิมพ์ใหญ่)

..... รหัสไปรษณีย์..... โทร.....

(สำคัญมาก กรุณาแจ้งเบอร์ที่ถูกต้องที่สามารถติดต่อท่านได้โดยสะดวก เนื่องจากทางสถานทูตจะมีการโทรเช็คข้อมูลโดยตรงกับท่าน)

กรณีปัจจุบันท่าน เกษียณแล้ว ต้องกรอกที่อยู่สถานที่ทำงานล่าสุดก่อนเกษียณ (ภาษาอังกฤษตัวพิมพ์ใหญ่)

..... รหัสไปรษณีย์..... โทร.....

(สำคัญมาก กรุณาแจ้งเบอร์ที่ถูกต้องที่สามารถติดต่อท่านได้โดยสะดวก เนื่องจากทางสถานทูตจะมีการโทรเช็คข้อมูลโดยตรงกับท่าน)

ท่านเคยเดินทางเข้าประเทศจีนหรือไม่ ไม่เคย เคยเดินทางเข้าประเทศจีนแล้ว

เมื่อวันที่..... เดือน..... ปี..... ถึง วันที่..... เดือน..... ปี.....

ภายใน 1 ปี ท่านเคยเดินทางไปต่างประเทศหรือไม่ ไม่เคย เคย โปรดระบุ

เมื่อวันที่..... เดือน..... ปี..... ถึง วันที่..... เดือน..... ปี.....

รายชื่อบุคคลในครอบครัวของท่าน พร้อมระบุความสัมพันธ์

สำหรับคนโสดขอให้ระบุชื่อบิดา-มารดา / สำหรับท่านที่สมรสแล้วให้ระบุชื่อสามี หรือ ภรรยา เท่านั้น!! (ภาษาอังกฤษตัวพิมพ์ใหญ่)

1. บิดา ชื่อ (MISS. / MRS. / MR.)

NAME.....SURNAME.....

2. มารดา ชื่อ (MISS. / MRS. / MR.)

NAME.....SURNAME.....

3. สามี หรือ ภรรยา ชื่อ (MISS. / MRS. / MR.)

NAME.....SURNAME.....

หมายเหตุ

** ถ้าเอกสารส่งถึงบริษัทแล้วไม่ครบ ทางบริษัทอาจมีการเรียกเก็บเอกสารเพิ่มเติม อาจทำให้ท่านเกิดความไม่สะดวกภายหลัง ทั้งนี้เพื่อประโยชน์ของท่านเอง จึงขอภัยมา ณ ที่นี้ (โปรดทำตามระเบียบอย่างเคร่งครัด)