



UNITHAI TRIP CO.LTD
UNITHAI TRAVEL CO.LTD

33/47 Wall Street Tower 11 Floor,
Surawongse Road, Suriyawongse,
Bangrak, Bangkok 10500

ใบอนุญาตเลขที่ 11/09822

QR-ADD LINE



☎ 02-234-5936

| LINE ID: @unithaitrip (อย่าลืมเติม @ นะคะ)

| 🌐 www.unithaitrip.com

รหัสโปรแกรม : 51230 (กรุณาแจ้งรหัสโปรแกรมทุกครั้งที่สอบถาม)

แพ็คเกจห้องพักมัลดีฟส์

มาชชาฟูชิ โฮสแลนด์ รีสอร์ท แอนด์ สปา

Machchafushi Island Resort & Spa Maldives



เดินทางสู่
รีสอร์ท ไป-กลับ



โดย
Seaplane

เดินทางช่วง :
วันที่ - 30 กันยายน 2570

*เงื่อนไขเป็นไปตามที่บริษัทฯ กำหนด



ห้องพัก
ระดับ 5 ดาว



Free Wifi ในบริเวณที่พัก



พิเศษ! อิ่มอร่อยไม่อั้น อาหารและเครื่องดื่ม
ในห้องอาหารโรงแรม ทั้งวันตลอดการเข้าพัก

3 วัน 2 คืน

ห้อง: DUPLEX BEACH VILLA

ราคา
เริ่มต้น **33,900** บาท
/ท่าน

ห้อง: REETHI MURAKA OVERWATER VILLA

ราคา
เริ่มต้น **39,900** บาท
/ท่าน

ห้อง: SUNRISE OVERWATER VILLA

ราคา
เริ่มต้น **41,900** บาท
/ท่าน

ห้อง: SUNSET OVERWATER VILLA

ราคา
เริ่มต้น **42,900** บาท
/ท่าน

ห้อง: CLUB SUNSET OVERWATER VILLA WITH POOL

ราคา
เริ่มต้น **43,900** บาท
/ท่าน



Machchafushi Island Resort & Spa Maldives



MACHCHAFUSHI ISLAND
RESORT & SPA
MALDIVES

อัตราค่าบริการ/ท่าน

โปรโมชั่นพิเศษ

จองวันนี้ - 30 กรกฎาคม 2569 เท่านั้น! เมื่อเข้าพักช่วงวันนี้ - 22 ธันวาคม 2569 และเข้าพักช่วง 16 เมษายน 2570 - 30 กันยายน 2570

อัปเดตห้องพักฟรีตามประเภทห้องพักที่ร่วมรายการ (ไม่มีกำหนดระยะเวลาเข้าพักขั้นต่ำ)

- จาก Duplex Beach Villa >> Reethi Muraka Overwater Villa

หมายเหตุ : การอัปเดตห้องจะขึ้นอยู่กับห้องว่าง ณ วันที่ทำการจอง โดยขึ้นอยู่กับห้องที่อัปเดต มีห้องพักพร้อมให้บริการหรือสามารถจองได้ ณ วันที่ทำการจอง

สิทธิพิเศษสำหรับเข้าพัก 3 คืนขึ้นไป จองภายในวันที่ 30 กรกฎาคม 2569 เมื่อเข้าพักช่วง วันนี้ - 30 กันยายน 2570

- Half Board Plus > Full Board Plus
- Full Board Plus > Grand All-Inclusive
- รับสิทธิทานอาหาร Teppanyaki 1 มื้อ สำหรับผู้ใหญ่ต่อการเข้าพัก(ที่นั่งมีจำนวนจำกัด ต้องจองล่วงหน้า) (เด็กจะได้รับเป็นเมนูอาหารเด็กจากห้องอาหาร Reef)
- สิทธิเลือกรับกิจกรรม 1 ชนิด รายละเอียดด้านล่าง 1 ครั้ง(shared) สำหรับผู้ใหญ่ 2 ท่านต่อการเข้าพักในวิลลา 1 ห้องนอน และสำหรับผู้ใหญ่ 4 ท่านสำหรับ Club Two-Bedroom Beach Pool Villa พร้อมสระว่ายน้ำ
 - กิจกรรมดำน้ำกับฉลามวาฬ (Whale Shark Snorkeling - วันจันทร์, พุธ, ศุกร์ และอาทิตย์)
 - Semi Submarine (วันอังคาร, พฤหัส และอาทิตย์)

*สามารถซื้อทัวร์สำหรับเด็กได้ที่ Best Dives Center ตามราคาสำหรับเด็กและต้องได้รับความยินยอมจาก

ผู้ปกครอง

- Floating Breakfast 1 มื้อ สำหรับ 2 ท่านต่อการเข้าพัก(ต้องจองล่วงหน้า) เมื่อเข้าพักที่ Club Sunset Overwater Pool Villa หรือ Club Two-Bedroom Beach Pool Villa เท่านั้น
- รับเครดิตสปามูลค่า 30 USD/ท่าน ต่อการเข้าพัก สำหรับผู้ที่เลือกแพ็คเกจอาหาร HB+ meal plan
- รับเครดิตสปามูลค่า 40 USD/ท่าน ต่อการเข้าพัก สำหรับผู้ที่เลือกแพ็คเกจอาหาร FB+ meal plan

สิทธิประโยชน์สำหรับผู้เข้าพักเพิ่มเติม(Extra Person):

*ผู้ใหญ่: มีสิทธิ์ได้รับสิทธิประโยชน์ทั้งหมด (มีค่าใช้จ่ายเพิ่มเติม)

*เด็ก: ไม่มีสิทธิ์เข้าร่วมสปาและทัวร์ตามข้อกำหนดด้านสุขภาพและความปลอดภัย กิจกรรมสำหรับเด็ก สามารถซื้อได้ โดยผู้ปกครองต้องได้รับความยินยอม

หมายเหตุ:

- ในกรณีที่สภาพอากาศเป็นเหตุให้ต้องยกเลิกทัวร์ รีสอร์ทจะไม่สามารถคืนเงินค่ากิจกรรมให้กับผู้ร่วมเดินทางและแขกได้
- ทัวร์นี้ดำเนินการโดยบริษัท Best Dive ซึ่งเป็นบริษัทภายนอก ตารางเวลาอาจมีการเปลี่ยนแปลง

Duplex Beach Villa

| แพ็คเกจ 3 วัน 2 คืน | ผู้ใหญ่พัก 2 ท่าน ต่อห้อง ราคาท่านละ(บาท) | Extra Person ราคาท่านละ(บาท) | | |
|----------------------|---|---------------------------------|---------------------|--------------------|
| | | ผู้ใหญ่อายุ 12 ปีขึ้นไป | เด็กอายุ 6-11.99 ปี | เด็กอายุ 2-5.99 ปี |
| พ.ค. - 30 มิ.ย.69 | 33,900 | 34,900 | 24,900 | 8,900 |
| 01 ก.ค. - 15 ต.ค.69 | 35,900 | 34,900 | 24,900 | 8,900 |
| 16 ต.ค. - 22 ธ.ค.69 | 38,900 | 34,900 | 24,900 | 8,900 |
| 11 ม.ค. - 15 เม.ย.70 | 39,900 | 34,900 | 24,900 | 8,900 |
| 16 เม.ย. - 30 ก.ย.70 | 33,900 | 34,900 | 24,900 | 8,900 |

| แพ็คเกจ 4 วัน 3 คืน | ผู้ใหญ่พัก 2 ท่าน ต่อห้อง ราคาท่านละ(บาท) | Extra Person ราคาท่านละ(บาท) | | |
|-----------------------|---|---------------------------------|---------------------|--------------------|
| | | ผู้ใหญ่อายุ 12 ปีขึ้นไป | เด็กอายุ 6-11.99 ปี | เด็กอายุ 2-5.99 ปี |
| พ.ค. - 30 มิ.ย.69 | 39,900 | 41,900 | 30,900 | 9,900 |
| 01 ก.ค. - 15 ต.ค.69 | 42,900 | 41,900 | 30,900 | 9,900 |
| 16 ต.ค. - 22 ธ.ค.69 | 47,900 | 41,900 | 30,900 | 9,900 |
| 23 ธ.ค.69 - 10 ม.ค.70 | 68,900 | 44,900 | 33,900 | 9,900 |
| 11 ม.ค. - 15 เม.ย.70 | 51,900 | 44,900 | 33,900 | 9,900 |
| 16 เม.ย. - 30 ก.ย.70 | 40,900 | 41,900 | 30,900 | 9,900 |

| แพ็คเกจ 5 วัน 4 คืน | ผู้ใหญ่พัก 2 ท่าน ต่อห้อง ราคาท่านละ(บาท) | Extra Person ราคาท่านละ(บาท) | | |
|-----------------------|---|---------------------------------|---------------------|--------------------|
| | | ผู้ใหญ่อายุ 12 ปีขึ้นไป | เด็กอายุ 6-11.99 ปี | เด็กอายุ 2-5.99 ปี |
| พ.ค. - 30 มิ.ย.69 | 48,900 | 50,900 | 38,900 | 10,900 |
| 01 ก.ค. - 15 ต.ค.69 | 51,900 | 50,900 | 38,900 | 10,900 |
| 16 ต.ค. - 22 ธ.ค.69 | 58,900 | 50,900 | 38,900 | 10,900 |
| 23 ธ.ค.69 - 10 ม.ค.70 | 85,900 | 54,900 | 42,900 | 10,900 |
| 11 ม.ค. - 15 เม.ย.70 | 64,900 | 54,900 | 42,900 | 10,900 |
| 16 เม.ย. - 30 ก.ย.70 | 49,900 | 50,900 | 38,900 | 10,900 |

Reethi Muraka Overwater Villa

| แพ็คเกจ 3 วัน 2 คืน | ผู้ใหญ่พัก 2 ท่าน ต่อห้อง ราคาท่านละ(บาท) | Extra Person ราคาท่านละ(บาท) | | |
|----------------------|---|---------------------------------|---------------------|--------------------|
| | | ผู้ใหญ่อายุ 12 ปีขึ้นไป | เด็กอายุ 6-11.99 ปี | เด็กอายุ 2-5.99 ปี |
| พ.ค. - 30 มิ.ย.69 | 39,900 | 34,900 | 24,900 | 8,900 |
| 01 ก.ค. - 15 ต.ค.69 | 40,900 | 34,900 | 24,900 | 8,900 |
| 16 ต.ค. - 22 ธ.ค.69 | 46,900 | 34,900 | 24,900 | 8,900 |
| 11 ม.ค. - 15 เม.ย.70 | 45,900 | 34,900 | 24,900 | 8,900 |
| 16 เม.ย. - 30 ก.ย.70 | 39,900 | 34,900 | 24,900 | 8,900 |

| แพ็คเกจ 4 วัน 3 คืน | ผู้ใหญ่พัก 2 ท่าน ต่อห้อง ราคาท่านละ(บาท) | Extra Person ราคาท่านละ(บาท) | | |
|-----------------------|---|---------------------------------|---------------------|--------------------|
| | | ผู้ใหญ่อายุ 12 ปีขึ้นไป | เด็กอายุ 6-11.99 ปี | เด็กอายุ 2-5.99 ปี |
| พ.ค. - 30 มิ.ย.69 | 48,900 | 41,900 | 30,900 | 9,900 |
| 01 ก.ค. - 15 ต.ค.69 | 50,900 | 41,900 | 30,900 | 9,900 |
| 16 ต.ค. - 22 ธ.ค.69 | 60,900 | 41,900 | 30,900 | 9,900 |
| 23 ธ.ค.69 - 10 ม.ค.70 | 75,900 | 44,900 | 33,900 | 9,900 |
| 11 ม.ค. - 15 เม.ย.70 | 61,900 | 44,900 | 33,900 | 9,900 |
| 16 เม.ย. - 30 ก.ย.70 | 49,900 | 41,900 | 30,900 | 9,900 |

| แพ็คเกจ 5 วัน 4 คืน | ผู้ใหญ่พัก 2 ท่าน ต่อห้อง ราคาท่านละ(บาท) | Extra Person ราคาท่านละ(บาท) | | |
|-----------------------|---|---------------------------------|---------------------|--------------------|
| | | ผู้ใหญ่อายุ 12 ปีขึ้นไป | เด็กอายุ 6-11.99 ปี | เด็กอายุ 2-5.99 ปี |
| พ.ค. - 30 มิ.ย.69 | 60,900 | 50,900 | 38,900 | 10,900 |
| 01 ก.ค. - 15 ต.ค.69 | 61,900 | 50,900 | 38,900 | 10,900 |
| 16 ต.ค. - 22 ธ.ค.69 | 75,900 | 50,900 | 38,900 | 10,900 |
| 23 ธ.ค.69 - 10 ม.ค.70 | 95,900 | 54,900 | 41,900 | 10,900 |
| 11 ม.ค. - 15 เม.ย.70 | 76,900 | 54,900 | 41,900 | 10,900 |
| 16 เม.ย. - 30 ก.ย.70 | 60,900 | 50,900 | 38,900 | 10,900 |

Sunrise Overwater Villa

| แพ็คเกจ 3 วัน 2 คืน | ผู้ใหญ่พัก 2 ท่าน ต่อห้อง ราคาท่านละ(บาท) | Extra Person ราคาท่านละ(บาท) | | |
|----------------------|---|---------------------------------|---------------------|--------------------|
| | | ผู้ใหญ่อายุ 12 ปีขึ้นไป | เด็กอายุ 6-11.99 ปี | เด็กอายุ 2-5.99 ปี |
| พ.ค. - 30 มิ.ย.69 | 41,900 | 34,900 | 24,900 | 8,900 |
| 01 ก.ค. - 15 ต.ค.69 | 41,900 | 34,900 | 24,900 | 8,900 |
| 16 ต.ค. - 22 ธ.ค.69 | 47,900 | 34,900 | 24,900 | 8,900 |
| 11 ม.ค. - 15 เม.ย.70 | 49,900 | 34,900 | 24,900 | 8,900 |
| 16 เม.ย. - 30 ก.ย.70 | 41,900 | 34,900 | 24,900 | 8,900 |

| แพ็คเกจ 4 วัน 3 คืน | ผู้ใหญ่พัก 2 ท่าน ต่อห้อง ราคาท่านละ(บาท) | Extra Person ราคาท่านละ(บาท) | | |
|-----------------------|---|---------------------------------|---------------------|--------------------|
| | | ผู้ใหญ่อายุ 12 ปีขึ้นไป | เด็กอายุ 6-11.99 ปี | เด็กอายุ 2-5.99 ปี |
| พ.ค. - 30 มิ.ย.69 | 52,900 | 41,900 | 30,900 | 9,900 |
| 01 ก.ค. - 15 ต.ค.69 | 51,900 | 41,900 | 30,900 | 9,900 |
| 16 ต.ค. - 22 ธ.ค.69 | 61,900 | 41,900 | 30,900 | 9,900 |
| 23 ธ.ค.69 - 10 ม.ค.70 | 77,900 | 44,900 | 33,900 | 9,900 |
| 11 ม.ค. - 15 เม.ย.70 | 66,900 | 44,900 | 33,900 | 9,900 |
| 16 เม.ย. - 30 ก.ย.70 | 52,900 | 41,900 | 30,900 | 9,900 |

| แพ็คเกจ 5 วัน 4 คืน | ผู้ใหญ่พัก 2 ท่าน ต่อห้อง ราคาท่านละ(บาท) | Extra Person ราคาท่านละ(บาท) | | |
|-----------------------|---|---------------------------------|---------------------|--------------------|
| | | ผู้ใหญ่อายุ 12 ปีขึ้นไป | เด็กอายุ 6-11.99 ปี | เด็กอายุ 2-5.99 ปี |
| พ.ค. - 30 มิ.ย.69 | 64,900 | 50,900 | 38,900 | 10,900 |
| 01 ก.ค. - 15 ต.ค.69 | 64,900 | 50,900 | 38,900 | 10,900 |
| 16 ต.ค. - 22 ธ.ค.69 | 79,900 | 50,900 | 38,900 | 10,900 |
| 23 ธ.ค.69 - 10 ม.ค.70 | 98,900 | 54,900 | 42,900 | 10,900 |
| 11 ม.ค. - 15 เม.ย.70 | 83,900 | 54,900 | 42,900 | 10,900 |
| 16 เม.ย. - 30 ก.ย.70 | 65,900 | 50,900 | 38,900 | 10,900 |

Sunset Overwater Villa

| แพ็คเกจ 3 วัน 2 คืน | ผู้ใหญ่พัก 2 ท่าน ต่อห้อง ราคาท่านละ(บาท) | Extra Person ราคาท่านละ(บาท) | | |
|----------------------|---|---------------------------------|---------------------|--------------------|
| | | ผู้ใหญ่อายุ 12 ปีขึ้นไป | เด็กอายุ 6-11.99 ปี | เด็กอายุ 2-5.99 ปี |
| พ.ค. - 30 มิ.ย.69 | 42,900 | 34,900 | 24,900 | 8,900 |
| 01 ก.ค. - 15 ต.ค.69 | 42,900 | 34,900 | 24,900 | 8,900 |
| 16 ต.ค. - 22 ธ.ค.69 | 48,900 | 34,900 | 24,900 | 8,900 |
| 11 ม.ค. - 15 เม.ย.70 | 50,900 | 34,900 | 24,900 | 8,900 |
| 16 เม.ย. - 30 ก.ย.70 | 42,900 | 34,900 | 24,900 | 8,900 |

| แพ็คเกจ 4 วัน 3 คืน | ผู้ใหญ่พัก 2 ท่าน ต่อห้อง ราคาท่านละ(บาท) | Extra Person ราคาท่านละ(บาท) | | |
|-----------------------|---|---------------------------------|---------------------|--------------------|
| | | ผู้ใหญ่อายุ 12 ปีขึ้นไป | เด็กอายุ 6-11.99 ปี | เด็กอายุ 2-5.99 ปี |
| พ.ค. - 30 มิ.ย.69 | 53,900 | 41,900 | 30,900 | 9,900 |
| 01 ก.ค. - 15 ต.ค.69 | 52,900 | 41,900 | 30,900 | 9,900 |
| 16 ต.ค. - 22 ธ.ค.69 | 62,900 | 41,900 | 30,900 | 9,900 |
| 23 ธ.ค.69 - 10 ม.ค.70 | 79,900 | 44,900 | 33,900 | 9,900 |
| 11 ม.ค. - 15 เม.ย.70 | 67,900 | 44,900 | 33,900 | 9,900 |
| 16 เม.ย. - 30 ก.ย.70 | 53,900 | 41,900 | 30,900 | 9,900 |

| แพ็คเกจ 5 วัน 4 คืน | ผู้ใหญ่พัก 2 ท่าน ต่อห้อง ราคาท่านละ(บาท) | Extra Person ราคาท่านละ(บาท) | | |
|-----------------------|---|---------------------------------|---------------------|--------------------|
| | | ผู้ใหญ่อายุ 12 ปีขึ้นไป | เด็กอายุ 6-11.99 ปี | เด็กอายุ 2-5.99 ปี |
| พ.ค. - 30 มิ.ย.69 | 65,900 | 50,900 | 38,900 | 10,900 |
| 01 ก.ค. - 15 ต.ค.69 | 65,900 | 50,900 | 38,900 | 10,900 |
| 16 ต.ค. - 22 ธ.ค.69 | 77,900 | 50,900 | 38,900 | 10,900 |
| 23 ธ.ค.69 - 10 ม.ค.70 | 101,900 | 54,900 | 42,900 | 10,900 |
| 11 ม.ค. - 15 เม.ย.70 | 85,900 | 54,900 | 42,900 | 10,900 |
| 16 เม.ย. - 30 ก.ย.70 | 67,900 | 50,900 | 38,900 | 10,900 |

Club Sunset Overwater Villa with Pool

| แพ็คเกจ 3 วัน 2 คืน | ผู้ใหญ่พัก 2 ท่าน ต่อห้อง ราคาท่านละ(บาท) | Extra Person ราคาท่านละ(บาท) | | |
|----------------------|---|---------------------------------|---------------------|--------------------|
| | | ผู้ใหญ่อายุ 12 ปีขึ้นไป | เด็กอายุ 2-11.99 ปี | เด็กอายุ 0-1.99 ปี |
| พ.ค. - 30 มิ.ย.69 | 43,900 | 34,900 | 24,900 | 8,900 |
| 01 ก.ค. - 15 ต.ค.69 | 43,900 | 34,900 | 24,900 | 8,900 |
| 16 ต.ค. - 22 ธ.ค.69 | 51,900 | 34,900 | 24,900 | 8,900 |
| 11 ม.ค. - 15 เม.ย.70 | 54,900 | 34,900 | 24,900 | 8,900 |
| 16 เม.ย. - 30 ก.ย.70 | 44,900 | 34,900 | 24,900 | 8,900 |

| แพ็คเกจ 4 วัน 3 คืน | ผู้ใหญ่พัก 2 ท่าน ต่อห้อง ราคาท่านละ(บาท) | Extra Person ราคาท่านละ(บาท) | | |
|-----------------------|---|---------------------------------|---------------------|--------------------|
| | | ผู้ใหญ่อายุ 12 ปีขึ้นไป | เด็กอายุ 2-11.99 ปี | เด็กอายุ 0-1.99 ปี |
| พ.ค. - 30 มิ.ย.69 | 55,900 | 41,900 | 30,900 | 9,900 |
| 01 ก.ค. - 15 ต.ค.69 | 55,900 | 41,900 | 30,900 | 9,900 |
| 16 ต.ค. - 22 ธ.ค.69 | 67,900 | 41,900 | 30,900 | 9,900 |
| 23 ธ.ค.69 - 10 ม.ค.70 | 81,900 | 44,900 | 33,900 | 9,900 |
| 11 ม.ค. - 15 เม.ย.70 | 73,900 | 44,900 | 33,900 | 9,900 |
| 16 เม.ย. - 30 ก.ย.70 | 56,900 | 41,900 | 30,900 | 9,900 |

| แพ็คเกจ 5 วัน 4 คืน | ผู้ใหญ่พัก 2 ท่าน ต่อห้อง ราคาท่านละ(บาท) | Extra Person ราคาท่านละ(บาท) | | |
|---------------------|---|---------------------------------|---------------------|--------------------|
| | | ผู้ใหญ่อายุ 12 ปีขึ้นไป | เด็กอายุ 2-11.99 ปี | เด็กอายุ 0-1.99 ปี |

| | | | | |
|-----------------------|---------|--------|--------|--------|
| พ.ค. – 30 มิ.ย.69 | 68,900 | 50,900 | 38,900 | 10,900 |
| 01 ก.ค. – 15 ต.ค.69 | 68,900 | 50,900 | 38,900 | 10,900 |
| 16 ต.ค. – 22 ธ.ค.69 | 84,900 | 50,900 | 38,900 | 10,900 |
| 23 ธ.ค.69 – 10 ม.ค.70 | 103,900 | 54,900 | 42,900 | 10,900 |
| 11 ม.ค. – 15 เม.ย.70 | 93,900 | 54,900 | 42,900 | 10,900 |
| 16 เม.ย. – 30 ก.ย.70 | 70,900 | 50,900 | 38,900 | 10,900 |

หมายเหตุ:

- ✚ อัตราค่าบริการนี้ ไม่รวมตัวเครื่องบิน
- ✚ อัตราค่าบริการ เด็กอายุ 0-1.99 ปี ไม่มีค่าใช้จ่ายสำหรับแพคเกจห้องพัก
- ✚ หากมีโปรราคาพิเศษกว่านี้ออกมาหลังจากลูกค้าคอนเฟิร์มจองแล้ว จะไม่สามารถ Rebook ได้
- ✚ หากเดินทางตรงช่วงเทศกาลต่างๆ กรุณเช็คคราตาและห้องว่างกับเจ้าหน้าที่อีกครั้ง

PACKAGES INCLUDE:

- ค่าที่พักที่ท่านเลือก
- Seaplane รับ-ส่ง ระหว่างสนามบินและโรงแรมที่พัก
- บริการต้อนรับและให้ความช่วยเหลือด้านเที่ยวบินระหว่างประเทศที่สนามบิน
- เช็ควินอย่างมีสไตล์ พร้อมเครื่องดื่มแชมเปญ ชาเย็นสมุนไพร หรือน้ำอัดลมที่คุณเลือก
- การบริการอาหารแบบ **Grand All Inclusive (อาหารเช้า-กลางวัน-เย็น)**
 - อาหารเช้าทุกวัน พร้อมแชมเปญหลากหลายเมนูนานาชาติ ให้บริการจนถึงช่วงสายที่ห้องอาหาร Reef
 - อาหารกลางวัน: เลือกรับประทานได้ที่
 - *ห้องอาหาร Reef - บุฟเฟ่ต์นานาชาติ
 - *ห้องอาหารสวนบัว - ร้านอาหารไทย - เมนูเซ็ตประจำวัน
 - *ห้องอาหาร Mare Azzurro - ร้านอาหารอิตาลี - เมนูเซ็ตประจำวัน
 - อาหารเย็น: เลือกรับประทานได้ที่
 - *ห้องอาหาร Reef - บุฟเฟ่ต์นานาชาติ
 - *ห้องอาหารสวนบัว - เมนูเซ็ตประจำวัน หรือเครดิต 40 ดอลลาร์ต่อท่าน
 - *ห้องอาหาร Mare Azzurro - ร้านอาหารอิตาลี - เครดิต 40 ดอลลาร์ต่อท่าน
 - ชายามบ่าย พร้อมขนมอบ แชนด์วิช และเค้กหลากหลายชนิด ที่ Coral Bar
 - รีสอร์ทมีบาร์ 2 แห่ง เครื่องดื่มมีให้เลือกจากเมนูเครื่องดื่มแบบ All Inclusive ให้บริการทุกวันตั้งแต่เวลา 11:00 -

23:00 น. เครื่องดื่มที่รวมอยู่ในแพ็คเกจ ได้แก่ ไวน์ (แดง ขาว สปาร์กลิง และโรเซ่) เสิร์ฟเป็นแก้วเท่านั้น เบียร์ สุรา ค็อกเทล ม็อกเทล น้ำอัดลม ชา กาแฟ และน้ำผลไม้กระป๋องหรือขวด

- เครื่องดื่มระหว่างมื้ออาหารที่ห้องอาหาร (อาหารกลางวันและอาหารเย็น) ได้แก่ ไวน์ (แดง ขาว สปาร์กลิง และโรเซ่) เสิร์ฟเป็นแก้วเท่านั้น เบียร์ สุรา ค็อกเทล ม็อกเทล น้ำอัดลม ชา กาแฟ และน้ำผลไม้กระป๋องหรือขวด

- มินิบาร์จะเติมเต็มวันละครั้ง พร้อมชุดมาตรฐาน

*เครดิตอาหารใช้ได้ 1 ครั้งต่อคน วันละ 1 ครั้ง เครดิตอาหารใช้ได้เฉพาะอาหารตามสั่งเท่านั้น โดยมีค่าบริการ 10% และภาษีมูลค่าเพิ่ม 16% ไม่สามารถขอคืนหรือแลกเปลี่ยนได้ และมูลค่าคงเหลือจะหมดอายุเมื่อสิ้นสุดมื้ออาหาร

- ฟรี ใช้บริการห้องฟิตเนสและคอร์ตเทนนิส
- ฟรี ใช้บริการอุปกรณ์ดำน้ำ Snorkeling และกิจกรรมทางน้ำที่ไม่ใช่เครื่องยนต์
- ฟรี กิจกรรมและสันทนาการในโซนสำหรับเด็ก
- ฟรี Wifi
- ค่า Maldives GST tax, Service charge, Green tax
- ค่าประกันการเดินทาง คุ้มครองค่ารักษาพยาบาลตามจริงสูงสุด 500,000 บาท (รวมถึงการรักษาพยาบาลจากการติดเชื้อโควิด-19) คุ้มครองผลประโยชน์จากการเสียชีวิต / เสียอวัยวะจากอุบัติเหตุ 1,000,000 บาท

PACKAGES DO NOT INCLUDE:

- ตัวเครื่องบินไปกลับ กรุงเทพฯ – มัลดีฟส์ และค่าธรรมเนียมน้ำมันสายการบิน
- การรับประทานอาหารเช้าในวิลล่า
- ดำน้ำลึก, การรับประทานอาหารเช้าหรือกิจกรรมสันทนาการใดๆ ที่ไม่ได้ระบุไว้ข้างต้น
- ค่าใช้จ่ายส่วนตัวต่างๆ เช่น ทิปพนักงาน สปา ค่าอาหาร และค่าเครื่องดื่ม ที่นอกเหนือจากรายการ ฯลฯ
- ค่าภาษีมูลค่าเพิ่ม 7% และค่าภาษีหัก ณ ที่จ่าย 3% (ถ้าต้องการ)

CONDITIONS:

- ❖ ราคาดังกล่าวอาจมีการเปลี่ยนแปลงโดยไม่ต้องแจ้งให้ทราบล่วงหน้า
- ❖ หากมีการยกเลิกการจอง ขอสงวนสิทธิ์ในการคืนเงินทุกกรณี เมื่อการจองได้รับการยืนยันแล้ว
- ❖ ยกเลิกกระทันหัน หรือ พักไม่ครบตามที่จองไม่สามารถเรียกเงินคืนได้
- ❖ ราคาข้างต้นเป็นราคา ณ ปัจจุบัน หากมีโปรโมชั่นใหม่ไม่สามารถ re-book ได้
- ❖ ราคาข้างต้นเป็นราคาตามอัตราแลกเปลี่ยน ณ ปัจจุบัน หากมีการเปลี่ยนแปลงของอัตราแลกเปลี่ยนในอัตราที่สูง ณ ช่วงเวลาที่ทำการจอง บริษัทฯ ขอสงวนสิทธิ์ในการเปลี่ยนแปลงราคา
- ❖ ราคาข้างต้นคำนวณจากราคาและอัตรากาซีของประเทศมัลดีฟส์ ณ อัตราปัจจุบัน (GST และภาษีอื่นๆ) ซึ่งอาจจะมีการผันแปรหรือเปลี่ยนแปลงตามการเปลี่ยนแปลงของรีสอร์ทได้
- ❖ การเดินทางสู่รีสอร์ทนั้นต้องเดินทางด้วยเครื่องบิน Seaplane (หยุดให้บริการหลังเวลา 16.00 น.)
- ❖ ข้อกำหนดสำหรับการเดินทางโดย Seaplane กระเป๋าเดินทางเช็คอิน มีน้ำหนักได้ไม่เกิน 20 กิโลกรัม/ท่าน หากน้ำหนักเกินกำหนด จะต้องเสียค่าธรรมเนียมโดยตรงกับเจ้าหน้าที่สายการบิน

| | |
|--|---|
| Honeymoon Benefits | <ul style="list-style-type: none"> ▪ Sparkling Wine and Homemade Chocolates placed in-villa on arrival. ▪ Honeymoon bed decoration during turndown once during stay. ▪ Honeymoons must be conducted within 6 months of wedding date. ▪ Wedding Certificate or Copy must be presented upon check-in. ▪ The benefits are combinable with Early Bird. |
| Birthday and Anniversary benefits | <ul style="list-style-type: none"> ▪ Sparkling Wine and Cake placed in-villa on date of occasion or in outlet of choice. ▪ The benefits are combinable with Early Bird. |

Traveler Declaration

- ✚ ผู้โดยสารขาเข้าและขาออกทุกคน ทั้งที่เดินทางเข้าและออกประเทศผ่านทางสนามบินและท่าเรือ ต้องกรอกแบบฟอร์มใบแจ้งการเดินทาง (Traveler Declaration) ของสำนักงานตรวจคนเข้าเมืองมัลดีฟส์ (Imuga - Maldives Immigration) ภายใน 96 ชั่วโมงก่อนเวลาเที่ยวบิน

Transportation / Luggage

- ✚ บริการแบบ Shared Seaplane transfer เดินทางไป-กลับ (ใช้เวลาเดินทาง 25 นาทีต่อเที่ยว) ดำเนินการโดยสายการบิน Trans Maldivian Airways (TMA) เฉพาะช่วงเวลากลางวันเท่านั้น หากต้องการจองบริการ Seaplane transfer เที่ยวบินระหว่างประเทศของคุณต้องมาถึงมัลดีฟส์ระหว่างเวลา 06:00 น. - 15:30 น. และเที่ยวบินระหว่างประเทศจากมัลดีฟส์ต้องออกเดินทางระหว่างเวลา 09:15 น. ถึง 20:00 น.
- ✚ การเดินทางด้วย Seaplane ใช้เวลาประมาณ 25 นาที ข้ามเกาะที่สวยงามราวไข่มุกไปยัง Machchafushi Island Resort & Spa Maldives
- ✚ เจ้าหน้าที่ต้อนรับของเรายินดีให้ความช่วยเหลือ ในการเดินทางที่สนามบินนานาชาติเวลาเนา และอาคารผู้โดยสารเครื่องบินทะเล
- ✚ โรงแรม Centara Hotels & Resorts จะช่วยเหลือแขกในการจัดหาที่พักค้างคืนสำรองในมาเล่ รวมถึงการหาตัวเลือกการเดินทางสำรองและจัดเตรียมการเดินทางสำหรับแขกในวันถัดไป(ขึ้นอยู่กับความพร้อมให้บริการ)

Important Notes:

- ✚ ตามกฎหมายสิ่งแวดล้อมของมัลดีฟส์ ขอเรียนแจ้งให้แขกผู้เข้าพักทราบว่า การนำแมลง สัตว์ หรือพืชเข้ามาในเกาะเป็นสิ่งต้องห้ามโดยเด็ดขาด เนื่องจากอาจก่อให้เกิดความเสียหายต่อระบบนิเวศที่เปราะบาง

วันแรก กรุงเทพฯ – สนามบินมาเล่ย์ (มัลดีฟส์)

เช็คอินบัตรโดยสารและสัมภาระ ณ สนามบิน... ผู้โดยสารขาออก

xx.xx ออกเดินทางสู่ มัลดีฟส์

xx.xx ถึงสนามบินมาเล่ย์ (Male International Airport) ประเทศมัลดีฟส์ ผ่านพิธีการตรวจคนเข้าเมือง

****เจ้าหน้าที่คอยต้อนรับให้ความช่วยเหลือในการเดินทาง ที่ Velana International Airport และ Seaplane terminal เดินทางด้วย Seaplane ใช้เวลาประมาณ 25 นาที ไปยัง Machchafushi Island Resort & Spa**



15.30 น. เช็คอินเข้าสู่ที่พัก เจ้าหน้าที่คอยต้อนรับและให้คำแนะนำ จากนั้นให้ท่านอิสระพักผ่อนตามอัธยาศัย

เย็น บริการอาหารเย็น ณ ห้องอาหารของโรงแรม

วันที่สอง อิสระเลือกทำกิจกรรมต่างๆ ตามอัธยาศัย

เช้า รับประทานอาหารเช้า ณ ห้องอาหาร

ท่านสามารถเลือกพักผ่อนตามอัธยาศัย หรือท่านที่ต้องการดำน้ำตื้นดูประการังรอบๆ เกาะสามารถยืมอุปกรณ์ดำน้ำตื้นจาก DIVE CENTER ได้ฟรี หรือจะร่วมกิจกรรมต่างๆ ของทางรีสอร์ท อาทิ ดำน้ำตื้น, เรือใบ, วอลเลย์บอลชายหาด, สระว่ายน้ำ ฯลฯ *(กรุณาเช็คตารางเวลากับเจ้าหน้าที่รีสอร์ทอีกครั้ง)*

กลางวัน - เย็น บริการอาหารกลางวันและอาหารค่ำ ณ ห้องอาหาร

วันที่สาม ที่พัก - สนามบินมาเล่ย์ (มัลดีฟส์) - กรุงเทพฯ

เช้า รับประทานอาหารเช้า ณ ห้องอาหารโอเชียน (OCEAN RESTAURANT)

อิสระพักผ่อนตามอัธยาศัย ชื่นชมความงามของหาดทรายขาวรอบๆ ที่พักของท่าน หรือท่านยังสามารถออกเดินชมความสวยงามโดยรอบเกาะได้ หรือหากท่านยังสนุกไม่เต็มอิ่ม ก็ยังมีกิจกรรมอื่นๆ อีกมากมาย ที่ท่านสามารถเข้าร่วมได้

เตรียมตัวเก็บสัมภาระเพื่อทำการเช็คเอาท์

Check out หลังจากท่านได้ทำการเช็คเอาท์แล้ว

นำท่านเดินทางสู่ สนามบินนานาชาติ กรุงมาเล่ย์

ออกเดินทางกลับสู่กรุงเทพฯ

ห้องพัก

พบกับวิลล่าริมชายหาดและวิลล่าเหนือน้ำขนาดกว้างขวาง 112 หลัง พร้อมวิวทะเลอันเดียวระยิบระยับและแนวปะการังที่ได้รับรางวัล ซึ่งอุดมไปด้วยชีวิตชีวาของเกาะ มีโอกาสมากมายให้คุณได้ค้นพบชีวิตแปลกใหม่ใต้น้ำของมัลดีฟส์

Duplex Beach Villa

ความสวยงามหรูหราสีขาวของคุณเพิลิกซ์บีชวิลล่า เต็มคิงไซส์สุดหรูบนชั้นลอย รอต้อนรับคุณหลังจากวันแห่งการอาบแดดและสนุกสนาน เพลิดเพลินไปกับพื้นที่กว้างขวาง 87 ตารางเมตร ซึ่งรวมถึงห้องนั่งเล่นที่ผ่อนคลาย และห้องน้ำขนาดใหญ่พร้อมฝักบัวอาบน้ำกลางแจ้ง



Family Overwater Villa with Kids Bedroom

วิลล่าเหนือน้ำสำหรับครอบครัว ขนาด 93 ตารางเมตร พร้อมห้องนอนสำหรับเด็ก ตั้งอยู่เหนือน้ำทะเล เป็นสถานที่พักผ่อนที่สมบูรณ์แบบสำหรับครอบครัว มีระเบียงอาบแดดที่ปลอดภัยและเป็นมิตรกับเด็ก พร้อมวิวทะเลอันกว้างไกล สามารถลงเล่นน้ำในทะเลสาบได้โดยตรง และมีอ่างจากุซซี่ส่วนตัว วิลลาเหล่านี้ยังมีเตียงสองชั้นและเครื่องเล่นเกม PlayStation สำหรับนักเดินทางตัวน้อยอีกด้วย



Reethi Muraka Overwater Villa

วิลล่าเหนือน้ำ ตั้งเรียงรายตลอดแนวชายฝั่ง แต่ละหลังมอบคุณภาพอันงดงามของมหาสมุทร การเข้าถึงทะเลสาบโดยตรง และระเบียงกว้างขวางที่คุณสามารถจัดงานเลี้ยงอาหารกลางวันส่วนตัวได้ วิลล่าขนาด 110 ตารางเมตรเหล่านี้ตกแต่งอย่างหรูหราด้วยเฟอร์นิเจอร์หายากและไม้เนื้อแข็ง สร้างขึ้นเพื่อการใช้ชีวิตเหนือน้ำที่แสนสุขสบาย



Sunrise Overwater Villa

ตั้งติดกับสปีฟาสต์ใสในวิลล่าเหนือน้ำ ที่ซึ่งคุณสามารถตื่นขึ้นมาพบกับพระอาทิตย์ขึ้นอันงดงาม การตกแต่งภายในด้วยโทนสีขาวสะอาดตา พื้นที่ใช้สอยขนาด 86 ตารางเมตร มีระเบียงอาบแดดส่วนตัวให้คุณลงไปสัมผัสกับน้ำทะเลใสฟ้าได้อย่างสะดวกสบาย



Sunset Overwater Villa

ตั้งติดกับสปีฟาสต์ใสในวิลล่าเหนือน้ำ ที่ซึ่งคุณสามารถตื่นขึ้นมาพบกับพระอาทิตย์ตกดินอันงดงามเหนือขอบฟ้า การตกแต่งภายในด้วยโทนสีขาวสะอาดตา ติดกับสปีฟาสต์ใสแบบเขตร้อน พื้นที่ใช้สอยขนาด 86 ตารางเมตร มีระเบียงส่วนตัวให้คุณลงไปสัมผัสกับน้ำทะเลใสฟ้าได้อย่างสะดวกสบาย



Club Sunset Overwater Pool Villa

วิลล่าเหนือน้ำ นิยามใหม่ของความหรูหราเหนือระดับอย่างแท้จริง วิลล่าขนาด 110 ตารางเมตร มีสระว่ายน้ำแบบอินฟินิตี้ขนาด 12 ตารางเมตร ระเบียงออบแดดกว้างขวาง และห้องนอนที่มองเห็นวิวทะเล เพลิดเพลินไปกับแสงแดดและพระอาทิตย์ตกดินอันงดงามในความเป็นส่วนตัวและความสะดวกสบายอย่างเต็มที่

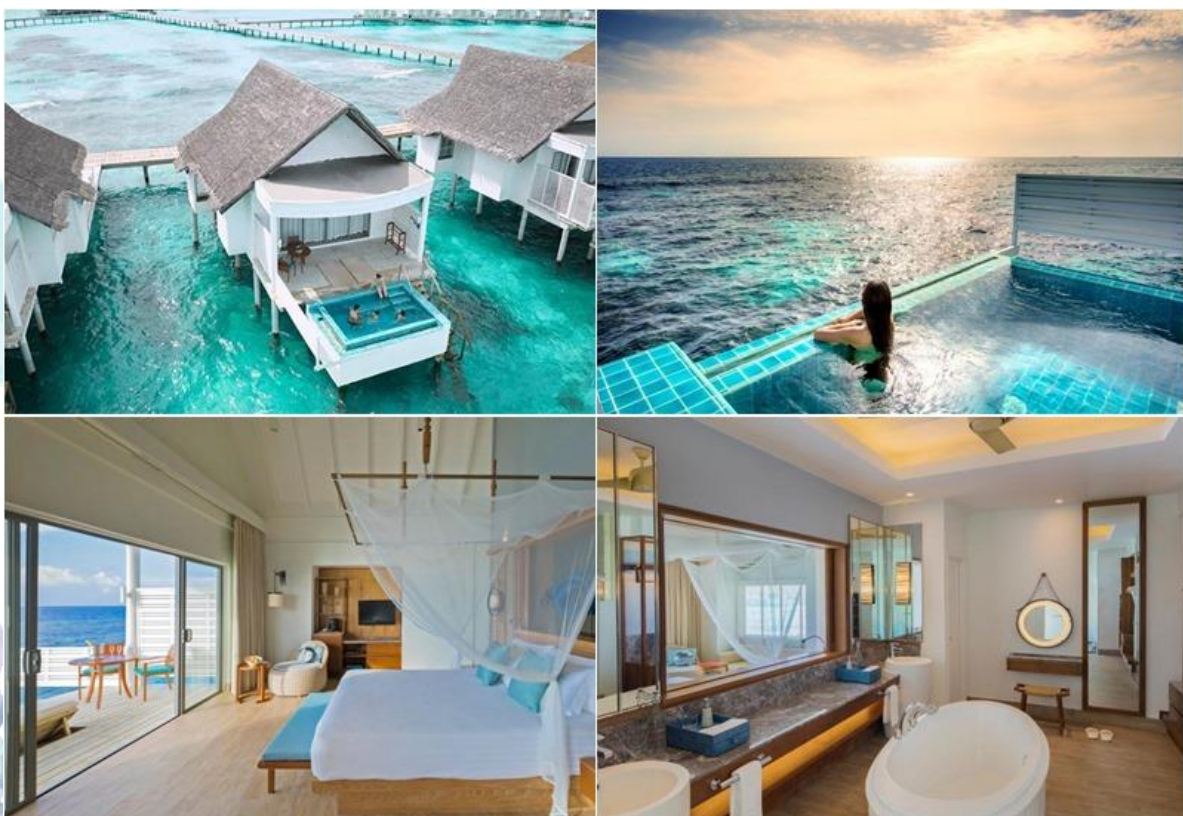

| Restaurants & Bars | เวลาเปิดบริการ |
|---|---|
| <p data-bbox="320 297 730 333">ห้องอาหาร Reef (บุฟเฟต์นานาชาติ)</p>  | <p data-bbox="927 412 1382 551">ให้บริการอาหารนานาชาติและบุฟเฟต์ เป็นห้องอาหารหลักของเรา เปิดให้บริการทุกวัน สำหรับอาหารเช้า กลางวัน และเย็น</p> <p data-bbox="927 573 1118 607">เช้า: 07.00-10.00</p> <p data-bbox="927 629 1177 663">กลางวัน: 12.00-14.30</p> <p data-bbox="927 685 1123 719">เย็น: 18.30-21.00</p> |
| <p data-bbox="272 840 778 875">ห้องอาหาร Mare Azzurro (อาหารอิตาเลียน)</p>  | <p data-bbox="927 1003 1437 1088">อาหารอิตาเลียนแท้ๆ พร้อมชมวิวยะลอสูดโรแมนติก</p> <p data-bbox="927 1111 1169 1144">กลางวัน: 12.00-14.30</p> <p data-bbox="927 1167 1123 1200">เย็น: 19.00-22.00</p> |
| <p data-bbox="331 1373 719 1408">ห้องอาหาร SuanBua (อาหารไทย)</p>  | <p data-bbox="927 1541 1461 1626">บริการอาหารไทยรสชาติไทยดั้งเดิม โดยใช้สูตรและวัตถุดิบจากสี่ภูมิภาคของประเทศไทย</p> <p data-bbox="927 1648 1169 1682">กลางวัน: 12.00-14.30</p> <p data-bbox="927 1704 1123 1738">เย็น: 19.00-22.00</p> |
| <p data-bbox="384 1973 667 2009">Coral Bar and Lounge</p> | <p data-bbox="927 1921 1461 2058">บาร์เลานจ์ที่ให้บริการคืออกเทล ชายามบ่าย และศูนย์รวมความบันเทิงของรีสอร์ท</p> <p data-bbox="927 2024 1214 2058">เปิดบริการ: 10.00 - 23.00</p> |



Aqua Bar



บาร์เหนือน้ำที่ให้บริการค็อกเทลและบริการ
เครื่องดื่มแบบไม่อัน

เปิดบริการ: 10.00 - 22.00

สิ่งอำนวยความสะดวกและบริการ

- สระว่ายน้ำอินฟินิตี้ พร้อมสระสำหรับเด็ก
- SPA Cenvaree
- Fitness centre
- สนามอเนกประสงค์สำหรับกีฬาต่างๆ เช่น เทนนิส วอลเลย์บอล และแบดมินตัน
- ศูนย์ดำน้ำ PADI
- กิจกรรมทางน้ำแบบใช้เครื่องยนต์และไม่ใช้เครื่องยนต์
- บริการทัวร์ครึ่งวันและเต็มวัน
- Kids Club (Camp Safari and E-Zone)
- บริการพี่เลี้ยงเด็ก (ตามคำขอ)
- The Club
- บริการทางการแพทย์และแพทย์ประจำ
- บริการซักรีด
- บริการแลกเปลี่ยนเงินตราต่างประเทศ
- อินเทอร์เน็ตไร้สายฟรี

สิ่งอำนวยความสะดวกในวิลล่า

- เครื่องปรับอากาศควบคุมแยกแต่ละห้อง
- มินิบาร์ (เติมวันละครั้ง)
- อ่างอาบน้ำ
- ตู้นิตรภัยในห้อง
- อุปกรณ์ชงชา/กาแฟและเอสเปรสโซ
- ไตรเป่าลม
- โทรทัศน์ดาวเทียม
- โทรศัพท์
- Wi-Fi ฟรี

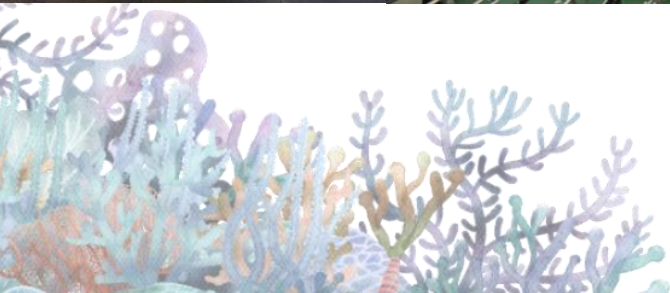
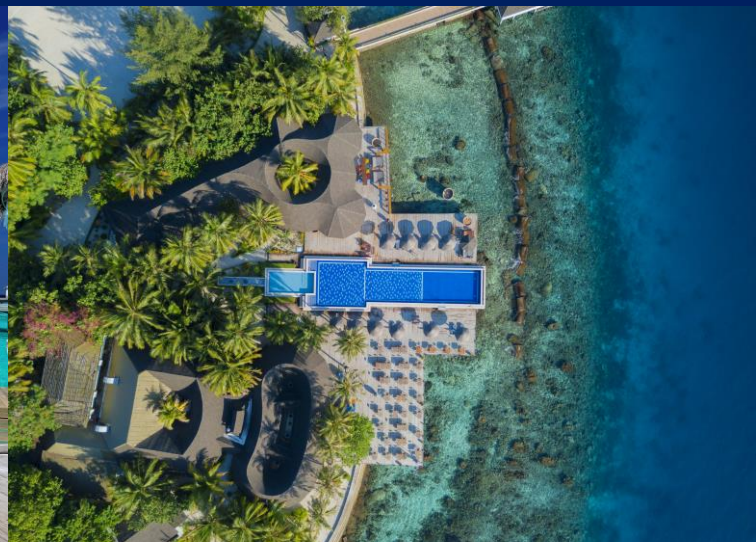

Click หรือ Scan QR เพื่อดูรายละเอียด

- คลิก เพื่อดูรายละเอียด ประกันการเดินทาง -> <https://bit.ly/49WjoFV>
- คลิก เพื่อดูรายละเอียด Pocket WiFi & Travel Sim -> <https://bit.ly/3x41LVW>
- คลิก เพื่อดูรายละเอียด Esim Travel -> <https://bit.ly/43gAhZm>

เตรียมพร้อม..ก่อนเดินทาง

จ่ายหลักร้อย..คุ้มครองหลักล้าน ทำ“ประกัน”การเดินทาง

- ✔ ทัวรมีให้แต่...ประกันอุบัติเหตุ
- ✔ แต่ไม่มีประกันสุขภาพ
- ✔ ป่วยทีอาจเสียเงินเป็นล้าน



สามารถเข้ารับการรักษาทันที
มีไว้อุ่นใจ..ซื้อไว้ให้คนที่เรารัก

Pocket Wifi

- 1 เครื่อง แชร์ได้สูงสุด 5 ท่าน
- เล่นเน็ต Unlimited



Esim Travel

- ไม่ต้องเปลี่ยนซิมให้ยุ่งยาก
- Scan QR ใช้ได้ทันที

จองล่วงหน้ากับเรา..ถูกกว่าแน่นอน

Click เพื่อดูรายละเอียด

➤ คลิก เพื่อดูรายละเอียด Miracle Lounge -> <https://bit.ly/4chOXvk>



Lounge สนามบิน

ไม่ต้องนั่ง Business ก็เข้าได้



กิน+ดื่มไม่อัน..2 ชั่วโมง

Miracle

800.- START

The Coral

1,090.- START

หากสนใจจองกรุณาติดต่อ

- สอบถามผ่าน Line กด -> <https://lin.ee/5nDHU06>
- จองตั๋วผ่าน FB inbox ก็ได้เช่นกัน -> <http://m.me/unithaitrip>
- หรือโทร 02-234-5936

UNITHAI TRIP การบริการทั้งหมดของเรา



Unithai-Care

- ร้องเรียนการให้บริการ
- บริการไม่สุภาพ (ดี - ชม)

LINE @unithaicare

☎ 02-234-5936 กด 7

Scan Qr Add Line →



Unithai Big Group

- จัดกรุ๊ปเหมา Private Group
- ดุงาน , สัมมนา , VIP Group

LINE @unithaibiggroup

☎ 02-234-5936 กด 2

☎ 091-154-9999 กด 2

Scan Qr Add Line →



Unithai Promotion

- ส่งโปรไฟไหม้ประจำวัน
- ลดหนัก , ราคาดีที่สุด

LINE @unithaipromotion

☎ 02-234-5936 กด 1

☎ 091-154-9999 กด 1

Scan Qr Add Line →



UnithaiNorth

- รวมตั๋วบินตรงจากเชียงใหม่
- มีสาขาที่ "เชียงใหม่"

LINE @unithainorth

☎ 088-055-5581

☎ 088-055-5582

Scan Qr Add Line →



Unithai Ticket

- ตัวเครื่องบินทุกประเทศทั่วโลก
- ผ่อนได้ 3-10 เดือน

LINE @proticket

☎ 02-234-5936 กด 3

☎ 091-154-9999 กด 3

Scan Qr Add Line →



Unithai Visa

- รับทำวีซ่าทั่วโลก
- ไม่ซื้อตั๋วกับเราก็ทำได้

LINE @unithaivisa

☎ 02-234-5936 กด 4

☎ 091-154-9999 กด 4

Scan Qr Add Line →

