



UNITHAI TRIP CO.LTD

UNITHAI TRAVEL CO.LTD

33/47 Wall Street Tower 11 Floor,  
Surawongse Road, Suriyawongse,  
Bangrak, Bangkok 10500

ใบอนุญาตเลขที่ 11/09822

QR-ADD LINE



☎ 02-234-5936

| LINE ID: @unithaitrip (อย่าลืมเติม @ นะคะ)

| 🌐 www.unithaitrip.com

**รหัสโปรแกรม : 50432** (กรุณาแจ้งรหัสโปรแกรมทุกครั้งที่สอบถาม)



สิ่งสวยงามต่าง...อย่างไม่มีที่ใด

# Summer สัปดาห์ ปากีสถาน 9วัน 7คืน

คาร์คาร์โฮมเวย์...เส้นทางสวยระดับโลก

อิสลามบัด หุบเขาฮุนซ่า ฮอปเปอร์ พาสส์ ทิลทิด นาราน



### ความต่างของเรา

- ★ รถโดยสารมาตรฐานนักท่องเที่ยว
- ★ บินภายในชมวิวสุดฟิน 1 ขา
- ★ สะพานแขวนวัดใจฮุนซ่า
- ★ นั่งรถจี๊ป..ชมกราชียส์ด้า
- ★ ล่องเรือทะเลสาบฮัตตาบัต
- ★ ฮุนซ่า..ไฮไลท์ปากีสถานเหนือ

**กรุ๊ปเปิดฤดูกาล**  
**25 ก.ค.- 2 ส.ค. 2569**

2-10 พ.ค. / 20-28 มิ.ย. / 25 ก.ค.-2 ส.ค.  
5-13 ส.ค. / 23 ก.ย. - 1 ต.ค 69

เริ่มต้น

**69,900.-**

พักโรงแรม 4 ดาว

ประกันส่วนบุคคล

รวมตั๋วเครื่องบิน

หัวหน้าทัวร์ไทย

เสริมอาหารไทย

# KARAKORAM HIGHWAY

คาราโครัมไฮเวย์...หรือทางหลวงหมายเลข 35  
ถนนลอยฟ้ากับความสวยที่ไม่มีใครทัดเทียม เส้นทางในฝัน  
ของนักเดินทาง ถนนสายหลักที่วิ่งจากเมืองแอบบอตทาบัด  
ของปากีสถานผ่านด่านชายแดนที่สูงที่สุดในโลกไปยังเมืองคิซการ์  
ของจีน เริ่มก่อสร้างในทศวรรษที่ 1960  
ความยาวโดยรวมกว่า 1,300 กิโลเมตร  
ตัดผ่านเทือกเขาคาราโครัม เชื่อมระหว่างประเทศ  
ปากีสถานและจีนเส้นทางที่สวยงามราวกับสรวงสวรรค์  
ไม่ว่าจะผ่านไป多久ปีก็ยังคงเป็นที่ที่ประทับใจไม่รู้ลืม  
ทำให้ใครหลายคนตั้งฉายาว่าที่แห่งนี้คือ  
**“สิ่งมหัศจรรย์ลำดับที่ 8 ของโลก”**



### Lady Finger

ยอดเขาสูงเสียดฟ้า  
รูปร่างเป็นเอกลักษณ์

# Highlight

### Passu

ชมความยิ่งใหญ่ของยอดเขา  
รูปทรงแหลมแปลกตา

### Khunjerab Pass

ปิดหมุดด้านชายแดนสูงที่สุดในโลก  
ค้นหาสัตว์หายากประจำถิ่น Ibex

### Hunza Valley

ไฮไลท์ป่ากิ๊สสถานเหนือ  
โอบล้อมด้วยภูเขาสูง

### Attabad Lake

ล่องเรือชมทะเลสาบสวย

### Skardu cold desert

ทะเลทรายที่สูงที่สุดในโลก

### Kachura Lake

ทะเลสาบสวยสการ์ดู



### Hopper Glacier

นั่งรถจี๊ปตะลุยเขา..ชมกราเซียสีดำ

### Bus

รถโดยสารมาตรฐาน  
นักท่องเที่ยว



AIRLINE	DATE	FLIGHT No.	ROUTE	TIME
  <small>Great People to Fly With</small>	วันที่ 1	TG 349	BKK-ISB	19.00-22.10
	วันที่ 2	PK 451	ISB-KDU	07.30-08.30
	วันที่ 8	TG 350	ISB-BKK	23.30-06.25+1

วันที่ 1

กรุงเทพฯ - อิสลามาบัด

16.00 น. คณะพร้อมกัน ณ ท่าอากาศยานสุวรรณภูมิ ชั้น4 เคาน์เตอร์สายการบินไทย เจ้าหน้าที่บริษัทต้อนรับและอำนวยความสะดวกเรื่องสัมภาระและเอกสารการเดินทางแก่ท่าน



19.00 น. ออกเดินทางจากสู่ อิสลามาบัด โดยสายการบินไทย เที่ยวบินที่ TG 349 (บริการอาหารและเครื่องดื่มบนเครื่อง)

⌚ เวลาที่ปากีสถานช้ากว่าประเทศไทย 2 ชั่วโมง ⌚

22.10 น. เดินทางถึง สนามบินนานาชาติอิสลามาบัด (Islamabad International Airport) ตามเวลาท้องถิ่นผ่านพิธีการตรวจคนเข้าเมืองและรับสัมภาระ...ไกด์ท้องถิ่นรอต้อนรับคณะ ให้ท่านแลกเงินรูปีปากีสถานที่สนามบิน นำท่านออกเดินทางเข้าสู่ที่พัก

# Exchange

ประเทศปากีสถานใช้เงินสกุล รูปีปากีสถาน (PKR) สามารถแลกได้ที่สนามบิน, ร้านแลกเงิน หรือตามโรงแรมต่างๆ โดยการนำเงิน ดอลลาร์สหรัฐ (USD) ไปแลก

อัตราแลกเปลี่ยนโดยประมาณ  
1 ดอลลาร์สหรัฐ แลกได้ 270-280 รูปีปากีสถาน  
1 รูปีปากีสถาน เท่ากับ 0.12 บาท



ธนบัตรปากีสถานมีธนบัตรทั้งหมด 7 ราคา ได้แก่ 10, 20 , 50 ,100 , 500 , 1,000 และ 5,000 โดยธนบัตรทุกใบจะมีรูปของ มุฮัมมัด อาลี จินนาห์ (Muhammad Ali Jinnah) ซึ่งเป็นบุคคลสำคัญของประเทศ เพราะเป็นผู้แบ่งแยกดินแดนระหว่างฮินดูและมุสลิมเป็นดินแดนของประเทศปากีสถาน



## Tourist mini bus

รถมินิบัสปรับอากาศ  
ระดับมาตรฐานนักท่องเที่ยว  
ที่นั่งสะดวกสบาย พร้อมบริการ  
น้ำดื่มตลอดการเดินทาง

ที่พัก: Pearl Continental Rawalpindi หรือเทียบเท่า



วันที่ 2

อิสลามาบัด - สการ์ดู (บินภายในประเทศ)

B

L

D

06.00 น. บริการอาหารเช้า ณ โรงแรม...นำท่านเดินทางสู่สนามบิน

10.10 น. ออกเดินทางสู่ สการ์ดู (Skardu) โดยสายการบินปากีสถานอินเตอร์เนชั่นแนล เที่ยวบิน PK451 ใช้เวลาบินประมาณ 45 นาที

หมายเหตุ: เที่ยวบินขึ้นอยู่กับสภาพอากาศ กรณียกเลิกเที่ยวเราจะเดินทางโดยรถแทน



“สการ์ดู” (Skardu) เป็นเมืองหลวงของเขตบัลติสถาน หุบเขาสการ์ดูมีความสูงประมาณ 2,500 เมตร เหนือระดับน้ำทะเล ณ บริเวณที่แม่น้ำสินธุและแม่น้ำชิการ์มาบรรจบกัน สการ์ดูเป็นที่รู้จักในฐานะ ประตูสู่เทือกเขาคาราโครัม และเป็นศูนย์กลางสำคัญสำหรับนักปีนเขาและนักเดินป่าที่ต้องการพิชิตยอดเขาที่สูงที่สุดในโลกหลายแห่ง รวมถึงยอดเขา K2 ซึ่งสูงเป็นอันดับสองของโลก

11.05 น. เดินทางถึง สนามบินสการ์ดู Skardu Airport สัมภาระเรียบร้อย นำท่านเดินทางไปร้านอาหาร บริการอาหารกลางวัน ณ ร้านอาหารท้องถิ่น



เดินทางสู่ **หุบเขาชิการ์ (Shigar Valley)** เป็นจุดหมายปลายทางสำคัญที่นำไปสู่เทือกเขาคาราโครัม ซึ่งเป็นที่ตั้งของยอดเขาที่สูงที่สุดในโลกหลายแห่ง เช่น K2 (ยอดเขาที่สูงที่สุดเป็นอันดับสองของโลก) ยังแม่น้ำชิการ์ซึ่งเป็นสาขาหนึ่งของแม่น้ำสินธุไหลผ่านหุบเขาแห่งนี้ **ชมทะเลทรายเย็นคัตปานา (The Cold Desert) หรือที่รู้จักในชื่อ ทะเลทรายซาฟารังกา (Sarfaranga Desert)** ทะเลทราย 1 เดียวในปากีสถาน มีฉายาว่า "ทะเลทรายเย็น" ตั้งอยู่บนความสูง 2,226 ม. เป็นหนึ่งในสถานที่ท่องเที่ยวที่มีเอกลักษณ์และน่าหลงใหลที่สุดของปากีสถาน สิ่งที่ทำให้ทะเลทรายแห่งนี้พิเศษคือการเป็น ตั้งอยู่ท่ามกลางทิวทัศน์ภูเขาที่น่าทึ่งและแม่น้ำสินธุที่ไหลผ่าน และแตกต่างจากทะเลทรายอื่น ๆ ในช่วงฤดูหนาวบางปีทะเลทรายนี้จะถูกปกคลุมไปด้วยหิมะจนกลายเป็นสีขาวโพลน หนึ่งในทะเลทรายเย็นที่สูงที่สุดในโลก ผ่านทะเลทรายซาร์ฟารังกา อันงดงาม มีเนินทรายสีขาวทอดยาว ชมทิวทัศน์ที่สวยงาม โดยเฉพาะอย่างยิ่งวิวแม่น้ำสินธุที่ไหลผ่านเป็นจุดหมายปลายทางที่น่าประทับใจสำหรับผู้ชื่นชอบธรรมชาติและผจญภัยทะเลทรายซาฟารังกาจึงเป็นจุดหมายปลายทางที่ไม่ควรพลาดสำหรับผู้ที่ต้องการสัมผัสประสบการณ์ทางธรรมชาติที่แปลกใหม่และน่าจดจำในปากีสถาน



**\*\*\*กิจกรรมพิเศษโดยการนั่งรถจี๊ป 4WD ตะลุยไปบนเนินทราย (dune bashing) รถจี๊ปวิ่งประมาณ 20 ถึง 30 นาทีในทะเลทรายซาฟารังกา ประมาณ 55 ดอลลาร์สหรัฐฯ ต่อรถจี๊ป และเพียง 3 คนในรถจี๊ปเท่านั้น / Paragliding ประมาณ 55 ดอลลาร์สหรัฐฯ ไม่รวมในราคาการทัวร์ กรุณาสอบถามพนักงานกับหัวหน้าทัวร์**



และเยี่ยมชม **ป้อมชิการ์ (Shigar Fort)** อันเก่าแก่ หรือที่รู้จักกันในชื่อท้องถิ่นว่า "ฟอง-คาร์" (Fong-Khar) ป้อมแห่งนี้สร้างขึ้นในศตวรรษที่ 17 โดยราชาคนที่ 20 แห่งราชวงศ์ Amacha ปัจจุบันถูกบูรณะและดัดแปลงให้เป็นพิพิธภัณฑ์และโรงแรมหรูที่บริหารจัดการโดย Serena Hotels และมัสยิดโบราณ **Ancient mosque** มัสยิดแห่งนี้สร้างขึ้นในศตวรรษที่ 14 และได้รับรางวัลจาก UNESCO สำหรับงานแกะสลักไม้ที่ประณีต..



ค่า บริการอาหารค่ำ ณ โรงแรมที่พัก

พักค้างคืนที่ **Shigar Fort Residence** หรือเทียบเท่า

วันที่ 3

B

L

D

สการ์ดู- ผ่านทะเลสาบ Kachura - เมืองคาริมาบัด (หุบเขาสุนข่า)

06.00 น บริการอาหารเช้า ณ โรงแรม...

07.00 น. จากนั้นนำท่านออกเดินทางสู่ **เมืองคาริมาบัด** (ระยะทาง 300 กม.ให้เวลาเดินทางประมาณ 8-9 ชม) เดินทางต่อไปยัง Karakoram Highway (KKH)



**หมายเหตุ :** แผนการเดินทาง อาจมีการยืดหยุ่น เนื่องจากสภาพอากาศและสภาพถนนอาจส่งผลกระทบต่อกำหนดการได้ ระยะเวลาเดินทางที่ระบุ รวมเวลาหยุดพักถ่ายรูป ทานอาหาร หรือแวะเที่ยวชมสถานที่ต่างๆ ดังนั้นควรเผื่อเวลาไว้สำหรับกิจกรรมเหล่านี้ด้วย

ระหว่าง แวะจุดชมวิวนบนเขาคัซระ เราแวะถ่ายรูป **ทะเลสาบคาชูรา** เป็นที่ตั้งของ **Shangrila Resort** ซึ่งเป็นรีสอร์ทแห่งแรกในพื้นที่ที่เปิดดำเนินการมาตั้งแต่ปี 1983 ทะเลสาบแห่งนี้มีชื่อเสียงจากทิวทัศน์ที่สวยงามจับใจ



ระหว่างทาง แวะเที่ยวชมทะเลสาบ **ทะเลสาบคาชูราตอนบน Upper Kachura Lake** ทะเลสาบแห่งนี้มีความเป็นธรรมชาติเป็นทะเลสาบที่เขียวสงบและเป็นธรรมชาติมากกว่า เหมาะสำหรับการพักผ่อนและชมทิวทัศน์ทะเลสาบ Kachura ได้รับการขนานนามว่าเป็น "แซงกริลาแห่งปากีสถาน" (Shangrila of Pakistan) และเป็นหนึ่งในจุดหมายปลายทางด้านการท่องเที่ยวที่สวยงามและสำคัญที่สุดในภาคเหนือของปากีสถาน



ได้เวลาอันสมควร เดินทางกลับสู่ถนนหลักและมุ่งหน้าไปทางเหนือเพื่อเชื่อมต่อกับ KKH สู่หุบเขา **ฮุนซา Hunza** ที่ถนนล่องแม่น้ำสินธุอันยิ่งใหญ่ผ่านหุบเขานั่งดงาม ระหว่างทาง แวะชมพื้นที่ทำเหมืองอัญมณี จุดวิวยอดเขา Haramosh , Nanga Parbat และผ่านเมืองกิลกิตแวะรับประทานอาหารกลางวันก่อนไปกันต่อ

**เที่ยง** บริการอาหารกลางวัน ณ ร้านอาหารท้องถิ่น



**บาย**           เดินทางต่อไปยังจนถึงเมืองคาริมาบัด (หุบเขาสุนชา) Karimabad, ซึ่งเป็นเมืองหลักในหุบเขาสุนชา ใช้เส้นทางถนน **Karakoram Highway (KKH)** เป็นหลัก เส้นทางนี้เป็นหนึ่งในเส้นทางขับรถที่สวยงามที่สุดในโลก ผ่านภูเขาที่ปกคลุมด้วยหิมะ ทะเลสาบใสสะอาด และหุบเขาที่เขียวขจี..จนถึงที่พัก

**คำ**             **บริการรับอาหารเย็นและพักผ่อนตามอัธยาศัย**

**ที่พัก: Darbar Hotel Karimabad หรือเทียบเท่า**



**“เมืองคาริมาบัด” (Karimabad)** ซึ่งเป็นเมืองหลักในหุบเขาสุนชา (**Hunza Valley**) ในอดีต สุนชาเคยเป็นรัฐอิสระที่มีการปกครองตนเองมานานกว่า 900 ปี ก่อนจะถูกรวมเข้าเป็นส่วนหนึ่งของปากีสถาน **ชาวสุนชา** มีวิถีชีวิตที่เรียบง่าย พิถีพิถัน วัฒนธรรมชาติ อากาศบริสุทธิ์ และรับประทานอาหารออร์แกนิก ซึ่งเป็นปัจจัยสำคัญที่ทำให้พวกเขามีสุขภาพดีและอายุยืน โดยคนอายุ 100 ปีถือเป็นเรื่องปกติที่นี่ **ชาวสุนชา..ซึ่งเป็นชนเผ่าที่มีอายุยืนยาวกันที่สุดในโลก!! “you are what you eat”** หุบเขาสุนชาเป็นจุดหมายปลายทางในฝันของนักผจญภัยและผู้ที่ต้องการสัมผัส

Pakistan Truck

รถบรรทุกโครโมไฮเวย์

อีกหนึ่งสัญลักษณ์ของประเทศปากีสถาน ที่ใครหลายคนมากก็จะต้องสะดุดตา กับการประดับตกแต่งรถที่ดูแปลกตา เริ่มต้นมาตั้งแต่ในสมัยอดีตที่รถบรรทุกเหล่านี้เคยถูกใช้เป็นพาหนะขนส่งโดยสารสาธารณะมาก่อน เจ้าของรถจึงจำเป็นต้องทำให้มันน่าดึงดูดใจ เพื่อจะได้โน้มน้าวผู้โดยสารมาขึ้นรถของตนเองให้มากที่สุด การตกแต่งนอกจากลงสีเป็นลวดลายต่าง ๆ แล้ว ยังมีการใช้ผ้า ใยไหม้อยู่เป็นสายติดกระดิ่งเล็ก ๆ ลวดลายบนรถบรรทุกนี้มีตั้งแต่ลายอักษร สัตว์ต่างา สัตว์ในจินตนาการ รวมถึงไอศกรีมจากวงการบันเทิง ทั้งบักเริง บักแสดง ตลอดจน บักการเมือง ติดแผ่นอะลูมิเนียมเพิ่มความเงางามสะท้อนแสงแดดระยิบระยับ มากไปกว่านั้นบางคนยังติดไฟประดับไฟในจุดต่าง ๆ เพิ่มอีกด้วย ทำให้การตกแต่งใช้เวลาราว 1-2 เดือน ค่าใช้จ่ายอาจจะหลักแสนบาทเลยทีเดียว ถึงแม้ปัจจุบันรถบรรทุกจะไม่ได้มีจุดประสงค์เหมือนเดิมอีกต่อไปแล้ว แต่ประเพณีก็ยังคงทำ มาจนถึงปัจจุบัน จนกลายเป็นเอกลักษณ์บนเส้นทางคาราโครโมไฮเวย์ไปเสียแล้ว

## วันที่ 4

คาริมาบัต - อັตตาบัต - พาสส์ - ซอสท์ - ด่านคุนจีราบ - คาริมาบัต

B

L

D

เช้า

จากนั้น

บริการอาหารเช้า ณ โรงแรม

นำท่านเดินทางไป **หุบเขาสุนซ่านบน (Upper Hunza)** ซึ่งอยู่ในเขตภูมิภาคโกจาล (Gojal Region) นำท่านเดินทางสู่ **ทะเลสาบอັตตาบัต (Attabad Lake)** ทะเลสาบตั้งอยู่ในหุบเขาสุนซา เกิดจากดินถล่มเพราะแผ่นดินไหวเมื่อปี 2009 ลงมาปิดกั้นการไหลของน้ำในแม่น้ำสุนซา จึงเกิดเป็นทะเลสาบแห่งนี้ ทะเลสาบมีความยาว 21 เมตร และลึก 103 เมตร ทางกรจีนได้ช่วยสร้างอุโมงค์ผ่านภูเขาเพื่อเชื่อมกับถนนคาราโครัมใหม่ที่ใช้กันอยู่ในปัจจุบัน



**สัมผัสประสบการณ์ล่องเรือชมทะเลสาบอັตตาบัต** ชมความงดงามของทะเลสาบสีฟ้าราวกับเทอร์ควอยซ์ตัดกับเทือกเขาที่มีหิมะปกคลุม และวิวทิวทัศน์สวย 360 องศา เดินทางสู่ **พาสส์ (Passu)**..เป็นหมู่บ้านเล็กๆ ที่ตั้งอยู่ในหุบเขาโกจาล (Gojal) แต่มีดีที่วิวทิวทัศน์สุดอลังการ นำท่านชม **สะพานแขวนฮุสนี (Hussani Suspension Bridge)** สะพานแขวนเหนือทะเลสาบโบริท ชาวบ้านใช้สัญจรไปมาระหว่างหมู่บ้าน สร้างขึ้นตั้งแต่ปี ค.ศ.1978 โดยใช้สังกรรมตากับไม้ สะพานแห่งนี้เรียกได้ว่าเป็นสะพานวัดใจเลยก็ว่าได้ ถือเป็นอีกหนึ่งจุดสำหรับนักถ่ายรูปที่ไม่ควรพลาด



เดินทางต่อชม **ธารน้ำแข็งพาสส์ (Passu Glacier)** ธารน้ำแข็งสีขาวที่สามารถมองเห็นได้อย่างชัดเจนจากบนคาราโครัมไฮเวย์ เพลินเพลินกับความมหัศจรรย์ของธารน้ำแข็งโดยฉากหลังเป็นภูเขาน้ำแข็งสีขาวตัดกับท้องฟ้าสีน้ำเงินที่สวยงาม





ชมความยิ่งใหญ่ของ **ภูเขาวិหารแห่งพาสส์ (Passu Cathedrals)** ความแปลกตาของสันเขาที่ยอดแหลมทรงกรวยคล้ายวิหารกอธิคทางฝั่งยุโรปนับร้อยยอดอันเป็นที่มาของชื่อเขาแห่งนี้..ชม **ธารน้ำแข็งบาทูรา (Batura Glacier)** ความยาวกว่า 57 กิโลเมตร เนื้อที่กว่า 285 ตารางกิโลเมตร ธารน้ำแข็งบาทูราเป็นธารน้ำแข็งที่ยาวที่สุดลำดับที่ 5 นอกเขต

กลางวัน

ทั่วโลก..เดินทางถึง **เมืองซอสท์ (Sost)** เมืองชายแดนเล็กของปากีสถาน ด้านสุดท้าย เมืองนี้เป็นเมืองเล็กๆแต่เป็นเมืองท่าที่สำคัญของการค้าระหว่างปากีสถานกับประเทศจีน

**บริการอาหารกลางวัน ณ ภัตตาคาร**

บ้ายเดินทางสู่ **ด่านพรมแดนคุนจีราบ (Khunjerab Pass)** โดยช่องเขาคุนจีราบนี้ตั้งอยู่เขตอุทยานแห่งชาติคุนจีราบ (Khunjerab National Park) เขตอนุรักษ์พืชพันธุ์ไม้ป่า รวมทั้งสัตว์ป่าสงวนหายาก

เช่น แกะมาร์โคโปโล แพะภูเขา เสือดาวหิมะ จามารี เป็นต้น นั่งรถไต่ระดับไปเรื่อยๆชมวิวเทือกเขาสุดอลังการ



หมายเหตุ: การขึ้นสู่จุดด่านพรมแดนคุนจีราบและอุทยานแห่งชาติขึ้นอยู่กับสภาพอากาศวันนั้นด้วยเช่นกัน บริษัทฯของสงวนสิทธิ์ในการปรับเปลี่ยนรายการตามความเหมาะสม





นำท่านถ่ายรูปเช็คอิน **ด้านพรมแดนที่สูงที่สุดในโลก** ด้วยความสูง 4,730 เมตร เหนือระดับน้ำทะเล ซึ่งเป็นจุดที่มีความสูงที่สุดบนถนนหลวงลอยฟ้าคาราโครัม ชมตู้เอทีเอ็มที่ตั้งอยู่สูงที่สุดในโลก ให้ทุกท่านเก็บภาพถ่ายวิวสวยๆ กับ ชายแดนจีน - ปากีสถาน สร้างประวัติศาสตร์ให้ตัวท่านเองว่าได้มายืนอยู่ ณ เส้นทางประวัติศาสตร์โลก...จนถึงเวลานัดหมาย

**ค่า** บริการอาหารค่ำ ณ โรงแรม

**ที่พัก: Darbar Hotel Karimabad หรือเทียบเท่า**

**วันที่ 5**

คาริมาบัด- หุบเขานาการ์ - สอปเปอร์กรราเซีย - ดุยเกอร์

B

L

D

**เช้า** บริการอาหารเช้า ณ โรงแรม

**\*\*\* วันนี้แนะนำว่านำขนมไปแจกเด็กๆและถ่ายรูปกับเด็กๆ แล้วจะรู้ว่าเด็กๆที่นี่นั้นน่ารักขนาดไหน\*\*\***

**จากนั้น** นั่งรถจี๊ปมุ่งหน้าสู่ **หุบเขานาการ์ (Nagar valley)** หุบเขาที่อยู่บนระดับความสูงเฉลี่ยเกิน 3,000 เมตรจากระดับน้ำทะเล หุบเขาแห่งนี้เป็นที่ตั้งยอดเขาสูงอันดั่งต้นๆของโลกหลายยอด ไม่ว่าจะเป็น รากาโปชิ (Rakaposhi), ดิราน (Diran Peak), โกลเดนพีค (Golden Peak) รวมถึง รัชพีค (Rush Peak) นาการ์ในอดีตเคยเป็นนครรัฐและมีกษัตริย์หลายพระองค์ปกครองมากกว่า 1,200 ปี จนกระทั่งล่มสลายลงในค.ศ.1974





ระหว่างทางที่รถไต่เขาเลียบริมหน้าผาขึ้นไป บอกเลยว่าเป็นหนึ่งในสถานที่ที่มหัศจรรย์มากๆ เห็นทั้งวิวภูเขา ต้นไม้ หมู่บ้านเล็กๆที่ทำนาขั้นบันได เลี้ยงสัตว์ เช่น วัว แพะ แกะ...เดินทางจนถึง **หมู่บ้านฮอปเปอร์**

กลางวัน  
บ่าย

บริการอาหารกลางวัน ณ กั๊ดตาการ

นำท่านชม **ฮอปเปอร์กราเซีย (Hopper Glacier)** ธารน้ำแข็งขนาดใหญ่ในเขตหมู่บ้านฮอปเปอร์ ตั้งอยู่สูงจากระดับน้ำทะเล 2,878 เมตร



การชมธารน้ำแข็งต้องเดินขึ้นมาหน่อยแต่รับรองว่าวิวความอลังการของธารน้ำแข็งปังแน่นอน ความโดดเด่นของฮอปเปอร์กราเซียคือมีสีดำเกิดจากการทับถมของหิมะอย่างยาวนาน...นั่งรถจี๊ปกลับคาริมาบัต



นำท่านชม **ป้อมปราการบัลดิท (Baltit Fort)** ระหว่างทางไปป้อมจะเป็นทางเดินขึ้นเนินเขาเหนื่อยหน่อยแต่รับรองว่าคุ้มค่าสุดๆ สองข้างทางเต็มไปด้วยร้านค้าให้เลือกซื้อกันอย่างเพลิดเพลินทั้งผลไม้อบแห้ง ถั่วชนิดต่างๆ เครื่องแต่งกาย เครื่องประดับต่างๆ น้ำมันแอฟริคอต



ป้อมบัลดิท...ตั้งตระหง่านอยู่เหนือเมืองคาริมาบัด สร้างขึ้นมานานกว่า 700 ปี โดยในช่วงเริ่มต้นนั้นผู้ปกครองของเมืองคาริมาบัดได้แต่งงานกับเจ้าหญิงแห่งรัฐบัลดิสถาน (Baltistan) ซึ่งเป็นสถาปัตยกรรมที่ได้รับอิทธิพลจากฝั่งของทิเบตค่อนข้างมาก ป้อมบัลดิทเป็นหนึ่งในป้อมที่ถูกบรรจุเข้าสู่โครงการการบูรณะซ่อมแซมกลายเป็นพิพิธภัณฑ์ที่แสดงถึงเรื่องราวในอดีตที่น่าสนใจจำนวนมาก จากบริเวณนี้เราจะสามารถมองเห็นทัศนียภาพของหุบเขาสูงชันได้อย่างสวยงามอีกจุดหนึ่งของเส้นทางคาราโครัมไฮเวย์ที่ไม่ควรพลาดจริงๆ...**นำท่านไป ดุยเกอร์ (Duiker)**

**คำ** บริการอาหารค่ำ ณ โรงแรม

**ที่พัก: Duiker Eagle's nest Hotel หรือเทียบเท่า**



วันที่ 6  
ดยเกออร์ - เมืองกิลกิต

B

L

D

เข้াত্রู

ชมวิว ยอดเขาเลดี้ฟิงเกอร์ (Lady Finger Peak) ยอดเขาทะเลทะเลเมฆ สะกดทุกสายตา ที่ได้พบเห็น ตั้งอยู่ตรงขอบชายแดนตะวันตกของเขตคาราโครัม (Karakoram) บริเวณเหนือหุบเขา Huns Valley โดยลักษณะของยอดเขานี้จะเป็นยอดแหลมๆ ซึ่งหากมองบางมุมก็จะคล้ายกับนิ้วมือของผู้หญิง ซึ่งเป็นที่มาของชื่อยอดเขาแห่งนี้ นั่นเอง ยอดเขานี้มีมือของผู้หญิงสาวนี้ตั้งอยู่สูงเหนือระดับน้ำทะเลถึง 6,000 เมตร



มีตำนานเล่าว่า...เมื่อในอดีต เจ้าชายโคซาร์แห่งแคว้นบัลติสถาน ได้เดินทางผจญภัยมาที่แถบภูเขาฮุนซ่าแห่งนี้ และได้พบกับเจ้าหญิงทรงพระนามว่า "นุบลี" พระองค์ได้ทำการอภิเษกกับพระนาง แต่แล้วพระองค์ก็ได้รู้ข่าวว่ามเหสีเอกของพระองค์ที่บัลติสถานถูกลักพาตัวไปโดย

กษัตริย์ของอีกแคว้นแคว้นหนึ่ง พระองค์จึงทรงเตรียมตัวเดินทางกลับในทันทีและทรงพาเจ้าหญิงบุบลิมายที่ยอดเขาแห่งนี้ โดยมอบของขวัญสารกับแม่ไก่หนึ่งตัวให้กับเจ้าหญิง เมื่อเจ้าหญิงทรงถามพระองค์ว่าจะกลับมาเมื่อไหร่ พระองค์ก็ตอบว่า "ทุกๆหนึ่งปี ให้ป้อนข้าวสารกับแม่ไก่ตัวนี้ 1 เมล็ด และเมื่อข้าวสารหมดถุงเมื่อไหร่ เราถึงจะกลับมา" ซึ่งตำนานยังกล่าวต่ออีกว่าเจ้าหญิงยังคงรอเจ้าชายมาจนตราบถึงทุกวันนี้

เช้า

บริการอาหารเช้า ณ โรงแรม



นำท่านชม **ป้อมปราการอัลดิท (Altit Fort)** ระหว่างทางผ่านหมู่บ้านและร้านค้าต่างๆ...ป้อมปราการอัลดิท ป้อมโบราณ เดิมเป็นที่ตั้งของผู้ปกครองของรัฐซุนซาที่เรียกว่า Mir ต่อมาย้ายไปอยู่ที่ป้อมบัลดิทที่อายุน้อยกว่า ตั้งบนพื้นที่ที่สูงกว่า ใหญ่กว่า และมองเห็นขั้วโลกจากทุกทิศทาง จากบริเวณนี้เราจะสามารถมองเห็นวิวถนนคาราโครัมไฮเวย์จากมุมสูงสวยงามสุดๆ...นำท่านเดินทางสู่กิลกิต (Gilgit)



ระหว่างทาง แวะ **เส้นทางสายไหมเก่า (Old Silk Road)** เส้นทางสายไหมโบราณในปากีสถาน ส่วนใหญ่คือ ทางหลวงคาราโครัม (Karakoram Highway - KKH) ในปัจจุบัน เส้นทางนี้เชื่อมต่อทางตอนเหนือของปากีสถานกับภูมิภาคซินเจียงของจีน และถือเป็นส่วนสำคัญของเส้นทางการค้าในประวัติศาสตร์ที่เชื่อมโยงระหว่างโลกตะวันออกและตะวันตก

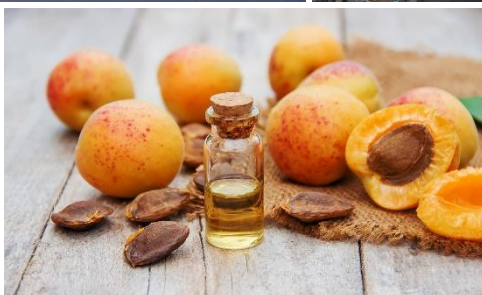

เมื่อถึง **กิลกิต (Gilgit)** เป็นเมืองหลวงและเมืองสำคัญที่สุดของดินแดนทางตอนเหนือของปากีสถาน เป็นที่รู้จักในฐานะจุดบรรจบของเทือกเขาที่ยิ่งใหญ่ระดับโลกถึงสามแห่ง ได้แก่ เทือกเขาหิมาลัย คาราโครัม และฮินดูกูช เยี่ยมชมเมืองกิลกิต สะพานแขวนเชือกเก่า **old rope suspension bridge** และ **ย่านการค้าตลาดกิลกิตบazaar Gilgit Bazaar** ท่านได้ช้อปปิ้งสินค้าท้องถิ่น และของฝากไปเป็นของที่ระลึก อาทิ แอปริคอตตากแห้ง ผลไม้อบแห้ง ถั่วชนิดต่างๆ ภาชนะเครื่องเคลือบน้ำหอม เสื้อผ้า ผ้าพันคอ และพรม นอกจากนี้ยังมีสตรีทฟู้ดให้เลือกซื้อทานกันอย่างจุใจ..เลือกซื้อของตามอัธยาศัย จนถึงเวลานัดหมาย..ได้เวลาอันสมควรนำท่านเข้าสู่ที่พัก

ค่า บริการอาหารค่ำ ณ โรงแรม

ที่พัก: **Gilgit Serena Hotel** หรือเทียบเท่า

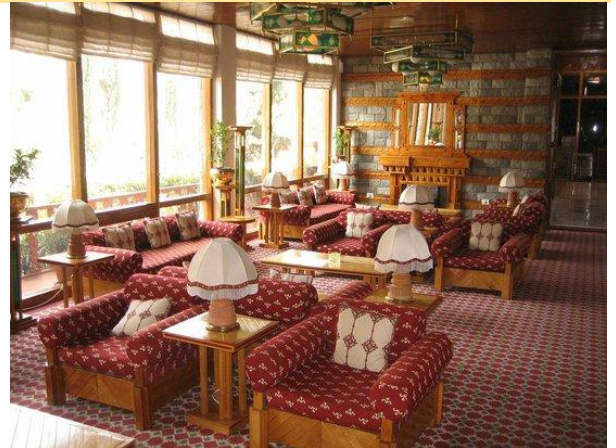

วันที่ 7

กิลกิต - นาราน

B

L

D

**เช้า**                    **บริการอาหารเช้า ณ โรงแรม**  
**จากนั้น**            นำท่านเดินทางสู่ **หุบเขานาราน (Naran)** ระยะทางประมาณ ใช้เวลาเดินทางประมาณ 9-10 ชั่วโมง เข้าสู่เส้นทาง **คาราโครัมไฮเวย์ (Karakoram Highway)**

**\*\*\*พร้อมสำหรับการเดินทางไกล เช่น น้ำดื่ม ขนมคบเคี้ยว และยาประจำตัว\*\*\***



**กลางวัน**            **บริการอาหารกลางวัน ณ ภัตตาคาร**  
                          เดินทางไปยัง **หุบเขานาราน (Naran)** ระยะทางประมาณ ใช้เวลาเดินทางประมาณ 9-10 ชั่วโมง

**บ่าย**  
**ค่ำ**                    **บริการอาหารค่ำ ณ โรงแรม**

**ที่พัก: Hotel One Naran หรือเทียบเท่า**



## วันที่ 8

B

L

D

## นาราน - ตักศิลา - อิสลามาบัด - สนามบิน

เช้า

บริการอาหารเช้า ณ โรงแรม

จากนั้น

นำท่านเดินทางกลับ **อิสลามาบัด (Islamabad)** ระยะทาง 267 ก.ม. ใช้เวลาเดินทางประมาณ 4-5 ชั่วโมง

ระหว่างทางนำท่านแวะชมเมือง **ตักศิลา (Taxila)** นครโบราณ อดีตที่รุ่งเรืองด้วยพุทธศาสนา อดีตเป็นนครหลวงแห่งแคว้นคันธาระ (Ghandara) เดิมชื่อว่า ตักชาศิลา-Takhasila เป็นภาษาสันสกฤต ต่อมาเมื่ออเล็กซานเดอร์มหาราชรุกรานอินเดียเมื่อ 326 ปีก่อนคริสตกาล ได้มาหยุดพักที่เมืองนี้แล้วเปลี่ยนชื่อเป็น ตักศิลา-Taxila ...เมืองตักสิลาถือว่าเป็นเมืองมหาวิทยาลัยอันยิ่งใหญ่ของโลกที่มีมาก่อนพุทธกาล และเป็นศูนย์กลางการศึกษาของพราหมณ์ และในยุคที่พุทธศาสนาเจริญ เมืองนี้ก็กลายเป็นแหล่งศึกษาที่สำคัญของพุทธศาสนา มีนักศึกษาจากทั่วทุกทิศ ทั้งในอินเดีย และเพื่อนบ้านใกล้เคียง ทั้งเปอร์เซีย



และประเทศทางแถบเอเชียกลางมาเล่าเรียน ยุคนั้นไม่ว่าใครจะศึกษาศิลปวิทยาการ หรือ ศาสตร์แขนงใดก็ตาม ก็จะต้องไปศึกษากันที่ตักศิลา รวมทั้งแพทยศาสตร์ และเป็นทีกล่าวขานกันว่าใครสำเร็จสรรพวิทยาไม่ว่าศาสตร์ใดจากตักสิลาแห่งนี้ ก็จะได้รับยกย่องและเป็นที่ยอมรับกันอย่างมากในสังคม ดังเช่นหมอชีวกโกมารภัจจ์ ก็สำเร็จวิชา การแพทย์จากมหาวิทยาลัยตักสิลาแห่งนี้ สมัยพระเจ้าอโศกมหาราช ตักศิลาเป็นนครที่รุ่งเรืองด้วยพุทธศาสนา ซึ่งเติบโตขึ้นมาพร้อมๆ กับศาสนา เช่น และฮินดู ต่อมาในสมัยหลวงจีนเหียนจิ่งหรือ พระถังซำจั๋งมาสืบพระพุทธศาสนาในอินเดียเมื่อพ.ศ.1186 ท่านได้บันทึกว่า เมืองตักสิลาตกอยู่ในสภาพเสื่อมโทรม และเป็นเพียงเมืองหนึ่งในแคว้นกษมึระหรือแคชเมียร์ (ปัจจุบันอยู่ใน

เขตราวลิปินดี ประเทศปากีสถาน) โบสถ์และวิหาร สถานศึกษาก็ถูกทำลายจนหมดสิ้น จากนั้น  
มาก็ไม่ปรากฏเรื่องเมืองดักสิลาอีกเลยดักสิลาถูกบรรจุเป็นหนึ่งในเส้นทางท่องเที่ยวหลักของ  
ปากีสถาน ซึ่งองค์การยูเนสโกได้ให้ความสำคัญอย่างมากกับเมืองดักสิลา ปัจจุบันดักสิลาอยู่  
ในเขตประเทศปากีสถาน แม้จะคงเหลือเพียงซากปรักหักพัง แต่อดีตพุทธนครโบราณอัน  
รุ่งเรืองแห่งนี้ก็ได้รับการขึ้นทะเบียนเป็นเมืองมรดกโลกจากองค์การยูเนสโกมาตั้งแต่  
ปี ค.ศ. 1980

**กลางวัน บริการอาหารกลางวัน ณ ภัตตาคาร**

นำท่านชม **อารามพุทธจูเลียน (Julian Monastery)** โบราณสถานทีสะท้อนให้เห็นถึง  
ความยิ่งใหญ่ของพระพุทธศาสนาในพื้นที่บริเวณนี้ ซึ่งเป็นวัดหรืออารามโบราณบนเนินเขา  
ความสูง 300 ฟุต บนลานกว้างรายล้อมด้วยกำแพงห้องขนาดเล็ก คงเหลือแต่ฐานพระสถูปให้  
เห็นและจินตนาการถึงความรุ่งเรืองเมื่อครั้งอดีต **พิพิธภัณฑ์ดักสิลา (Taxila Museum)**  
เก็บรวบรวมหลักฐานความเป็นอยู่และภูมิปัญญาของชาวดักสิลายุคต่าง ๆ รวมถึงซากสถูป  
เจดีย์ วัดวาอาราม เหริยญกรีกในยุคสมัยพระเจ้าอเล็กซานเดอร์มหาราช และพระพุทธรูปสมัย  
คันธาระจำนวนมาก

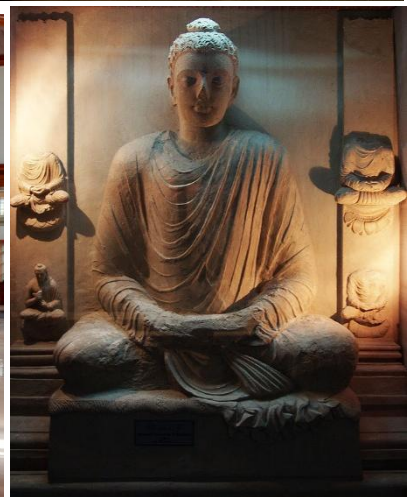

สมบูรณ์ มีการวางระบบผังเมือง นำท่านเดินทางสู่ **อิสลามาบัด (Islamabad)** เมืองหลวงของประเทศปากีสถาน ตั้งอยู่ในเขตการปกครองเมืองหลวงอิสลามาบัด มีพื้นที่ 906 ตารางกิโลเมตร กรุงอิสลามาบัดสร้างขึ้นในคริสต์ทศวรรษ 1960 เพื่อเป็นเมืองหลวงของประเทศแทนนครการาลี

นำท่านชม **มัสยิดไฟซาล (Faisal Mosque)** ตั้งอยู่บริเวณเชิงเขามาร์กาลา (Margalla Hills) มัสยิดนี้ประกอบด้วยอาคารออกแบบร่วมสมัยมีชั้นนอกของอาคาร 8 ด้านซึ่งได้รับแรงบันดาลใจมาจากกระโจมเบดูอิน (Bedouin tent) เริ่มต้นก่อสร้างในปี 1976 โดยสมเด็จพระราชาธิบดีไฟซาลแห่งซาอุดีอาระเบียพระราชทานงบประมาณ 120 ล้านดอลลาร์สหรัฐ และมัสยิดนี้ตั้งชื่อจากพระนามของพระองค์ งานออกแบบที่แปลกใหม่นี้เป็นผลงานของสถาปนิกชาวตุรกี Vedat Dalokay ซึ่งได้รับการคัดเลือกจากการประกวดในระดับนานาชาติ มัสยิดนี้เป็นมัสยิดที่ใหญ่ที่สุดในประเทศปากีสถาน และเคยดำรงตำแหน่งมัสยิดที่ใหญ่ที่สุดในโลกตั้งแต่ปี 1986-1993

ค่ำ

**บริการอาหารค่ำ ณ ภัตตาคาร...นำท่านช้อปปิ้งก่อนกลับบ้าน และนำท่านเดินทางสู่สนามบินอิสลามาบัด**

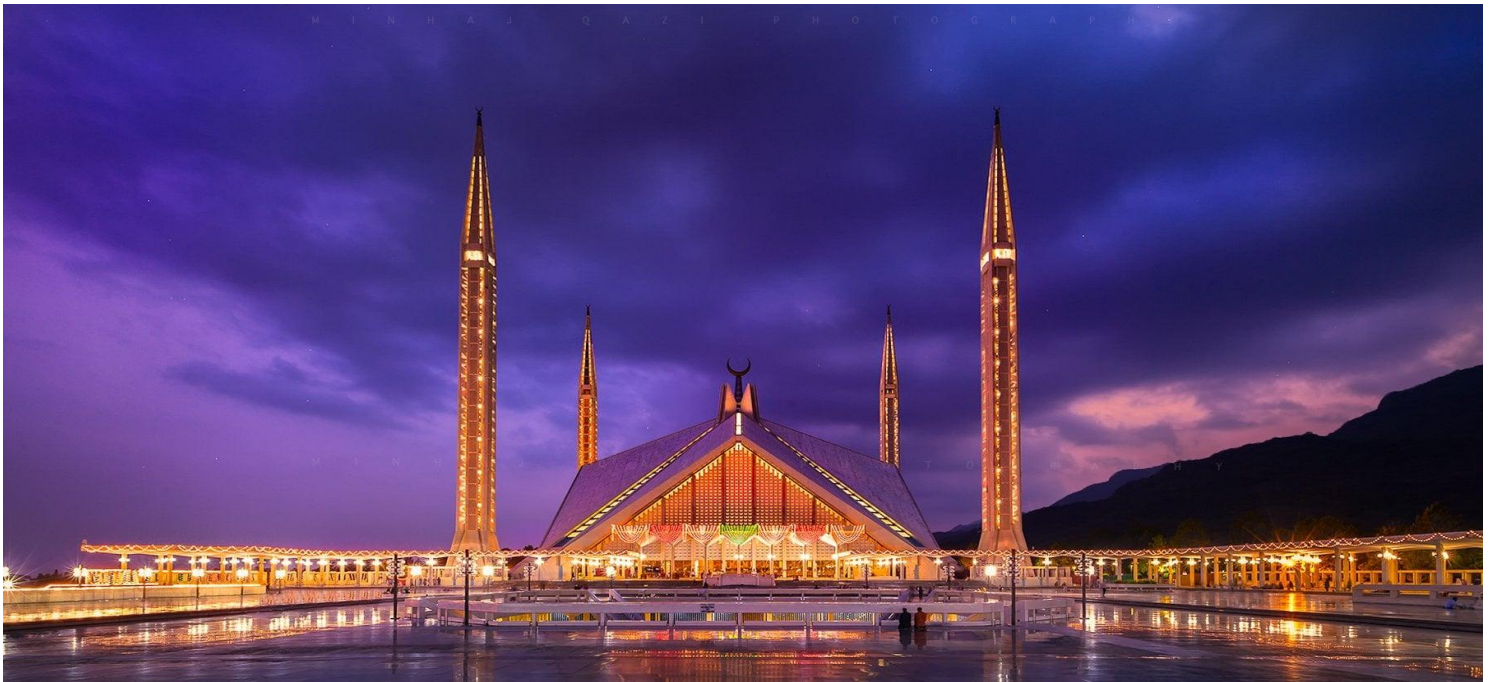

**23.20 น. ออกเดินทางจากสู่ กรุงเทพฯ โดยสายการบินไทย เที่ยวบินที่ TG 350 (บริการอาหารและเครื่องดื่มบนเครื่อง)**

**วันที่ 9**

**สนามบินสุวรรณภูมิ**

- - -

**06.25 น.** เดินทางถึง **สนามบินสุวรรณภูมิ** โดยสวัสดิภาพ

\*\*\*\*\*

**อัตราค่าใช้จ่าย คณะผู้ใหญ่ 15-16 ท่าน Classic Deluxe ปากีสถาน 9 วัน 7 คืน**

**เนื่องจากเป็นตั๋วเครื่องบินเป็นแบบหมู่คณะ ไม่สามารถ Refund ได้ทุกกรณีตามเงื่อนไขที่สายการบินกำหนด**

กำหนดวันเดินทาง	อัตราค่าบริการหมายเหตุ: ผู้ใหญ่ (12 ปี ขึ้นไป) เดินทางตั้งแต่ 14 ท่านขึ้นไป	
	ผู้ใหญ่พัก 2 ท่าน(ห้องละ 2-3 ท่าน)	พักเดี่ยวเพิ่ม
2-10 พ.ค.2569 20-28 มิ.ย.2569	<b>72,900.-</b>	<b>12,500.-</b>
<b>25 ก.ค.- 2 ส.ค.2569</b>	<b>69,900.-</b>	<b>11,500.-</b>
5-13 ส.ค.2569 23 ก.ย.- 1 ต.ค.2569	<b>72,900.-</b>	<b>12,500.-</b>

**มีตั๋วเครื่องบิน แล้ว หักค่าตัว 25,000.- บาท**

เงื่อนไขในการจองทัวร์

ยืนยันทริป: โอนเงินมัด สำรองที่นั่ง **ท่านละ 25,000 บาท** หลังจากเจ้าหน้าที่กำหนด พร้อมสำเนาหน้าพาสปอร์ต

ผู้เดินทางหมายเลขสะสมไมล์ของการบินไทย และเอกสารสำหรับการทำวีซ่า

งวดที่ 2 : ชำระภายใน 30 ก่อนออกเดินทาง หรือตามเจ้าหน้าที่กำหนด

\*\*ราคาอาจมีการปรับขึ้น – ลง ตามราคาน้ำมันที่ปรับขึ้นลง แต่จะปรับตามความเป็นจริงที่สายการบินประกาศปรับ และที่มีเอกสารยืนยันเท่านั้น

**ฟรีค่าธรรมเนียมปากีสถาน**



**อัตราค่าใช้จ่ายรวม**

- ✓ ค่าตั๋วเครื่องบินไป-กลับชั้นประหยัด โดยสายการบินไทย เส้นทาง กรุงเทพฯ – อิสลามาบัด - กรุงเทพฯ(กระเป๋าเดินทางเพื่อโหลด ท่านละ 1 ใบ น้ำหนักไม่เกิน 20 กก. /กระเป๋าถือขึ้นเครื่อง 1 ใบน้ำหนักไม่เกิน 7 กก)
- ✓ ค่าภาษีสนามบิน ค่าภาษีน้ำมัน และค่าประกันภัยทางอากาศ (ประเทศตามระบุในโปรแกรมทัวร์)
- ✓ ค่าที่พักโรงแรมตามที่ระบุตลอดการเดินทางพักห้องคู่ ตามรายการระบุ (อาจมีการเปลี่ยนแปลงได้ตามความเหมาะสม)
- ✓ ค่าอาหารทุกมื้อตามรายการระบุ(เป็นอาหารท้องถิ่นแบบอิสลามทานง่ายและมีอาหารไทยเสริม ทุกมื้อ)
- ✓ น้ำเปล่าท่านละ 2 ขวด/ท่าน ต่อวัน
- ✓ ค่ารถกริซ่าปากีสถานท่องเที่ยวแบบออนไลน์
- ✓ ค่าพาหนะ รถรับ-ส่ง ตลอดการเดินทาง ตามรายการระบุ
- ✓ ค่าธรรมเนียมเข้าชมสถานที่ตามรายการระบุ
- ✓ **ค่าประกันภัยการเดินทางอุบัติเหตุและสุขภาพแบบบุคคล (Asia Plus Basic)**



บริการความช่วยเหลือ 24 ชั่วโมง โดย บริษัท เอ็ม ดี เอ็ม ซี (ประเทศไทย) จำกัด บริษัท อลิอันซ์ อยุธยา ประกันภัย จำกัด (มหาชน)  
 24-Hours Assistance services provided by AWP Services (Thailand) Co., Ltd. 898 อาคารพินิจจิวเวลรี่ ถนนพหลโยธิน  
 Sales Tel. + 66 (0) 2 395 8512 Email travelfinance.th@allianz.com แขวงจตุจักร เขตจตุจักร กรุงเทพมหานคร 10330  
 Claim Tel. + 66 (0) 2 342 3237 Email claim-th@allianz.com โทร: 0 2657 2555 โทรสาร: 0 2657 2500  
 ทะเบียนนิติบุคคลเลขประจำตัวผู้เสียภาษี 0107566000062



Allianz Ayudhya General Insurance Public Company Limited  
 898 Ploenchit Tower, Ploenchit Road,  
 Klong Lumphini, Khet Pathumwan, Bangkok 10330  
 Tel. +66 2657 2555 Fax. +66 2657 2500  
 Registration No./Tax I.D. 0107566000062

Reference Code: IHZ1GROSS

ข้อตกลงคุ้มครอง / เอกสารแนบท้าย Insuring Agreement / Endorsement	จำนวนเงินเอาประกันภัย (บาท) Sum Insured (Baht)	ความรับผิดชอบรวม (บาท หรือ วัน) Deductible (Baht or Date)
<b>Loss of Life, Dismemberment, Loss of Sight or Permanent Disability due to Accident</b>		
For Insured Person aged from 16 years old to 75 years old	Up to THB 1,500,000	NIL
For Insured Person aged under 16 years or over 75 years old	Up to THB 750,000	NIL
<b>Overseas Medical Expense Reimbursement (Per Trip for Annual Trip Plan)</b>	<b>Up to THB 1,500,000</b>	NIL
Follow-up Medical Expenses in Thailand (within 30 days after arrives in Thailand)	Up to THB 150,000	NIL
First treatment in Thailand (within 7 days after arrives in Thailand)	Up to THB 15,000	NIL
<b>Emergency Medical Evacuation and Repatriation Expense</b>	<b>Up to THB 3,000,000</b>	NIL

หมายเหตุ :  
 ประกันภัย  
 85 ปี จ่าย  
 จำนวนเงิน  
 วงเงิน  
 เป็นพิเศษ

คุ้มครองผู้เอา  
 อายุสูงกว่า 75-  
 เบี้ย 50 % ของ  
 เอาประกันภัย  
 คุ้มครองอาหาร  
 (โดยแพทย์)

จะต้องระบุในใบรับรองแพทย์ว่า อาหารเป็นพิษเท่านั้น แต่ทั้งนี้ย่อมอยู่ในข้อจำกัดที่มีการตกลงไว้กับบริษัทประกันชีวิต

**อัตรานี้ไม่รวมถึง**

- ค่าทำหนังสือเดินทาง (PASSPORT) และเอกสารวีซ่าของคนต่างด้าว
- ค่าพนักงานยกกระเป๋าในโรงแรมซึ่งท่านจะต้องดูแลกระเป๋าด้วยตัวท่านเอง เพื่อป้องกันการสูญหาย
- ค่าใช้จ่ายอื่นๆที่ไม่ได้ระบุในรายการ
- ค่าภาษีมูลค่าเพิ่ม 7% และค่าภาษีหัก ณ ที่จ่าย 3%
- ค่าใช้จ่ายส่วนตัว อาทิ ค่าโทรศัพท์, ค่าซักรีด, ค่าเครื่องดื่มในห้องพัก และค่าอาหารที่สั่งมาในห้องพักค่าอาหารและเครื่องดื่มที่สั่งพิเศษในร้านอาหารนอกเหนือจากรายการ
- **ค่าทิปไกด์ท้องถิ่น และคนขับรถ และคนที่มาบริการ ตลอดทริป เงินไทย 2,000 บาท / ท่าน**
- ค่าทิปหัวหน้าทัวร์ ขึ้นอยู่กับความพึงพอใจของท่าน

**ข้อแนะนำและแจ้งเพื่อทราบ**

- ❖ ห้องพักส่วนใหญ่เป็นห้องเตียง และสำหรับห้องพัก 3 เตียงมีแบบเสริมเตียงเท่านั้น
- ❖ กรณีเดินทางเป็นตัวกรุ๊ปหรือตัวหมู่คณะ หากออกตัวแล้วไม่สามารถขอเงินคืนได้และไม่สามารถเปลี่ยนวันเดินทางได้
- ❖ เสื้อผ้าสำรองสำหรับใส่เที่ยวตามเมืองทั่วไป เน้นสีสันสดใสได้เลยจ้า แต่ขอเน้นสุขภาพ

**กรณียกเลิก**

- หากมีการชำระมัดจำทัวร์แล้ว ต้องการยกเลิก ไม่ว่าจะกรณีใดๆ ก็ตาม ต้องชำระค่าบริการ ท่านละ 2,000 บาท
- กรณียกเลิกช่วง สงกรานต์-ปีใหม่ หากมีการชำระมัดจำทัวร์แล้ว ยกเลิกไม่ว่ากรณีใดๆ ก็ตาม หักค่าบริการ ท่านละ 3,000 บาท และค่าใช้จ่ายที่เกิดขึ้นจริง เช่น มัดจำตัวเครื่องบิน, วีซ่า, ค่าดำเนินการ (ถ้ามี), ค่าโรงแรม, ค่าตัวรถไฟ, หรืออื่นๆ โดยจะมีรายละเอียดแสดงให้แก่ลูกค้าได้รับทราบ
- ยกเลิกเดินทาง 30 วันล่วงหน้าก่อนการเดินทางหักค่าใช้จ่ายที่เกิดขึ้นจริง **(ตามกฎหมาย ฉบับพิเศษราชาภิเษกงานเบกษา)** เช่น มัดจำตัวเครื่องบิน, วีซ่า, ค่าดำเนินการ (ถ้ามี), ค่าโรงแรม, ค่าตัวรถไฟ, หรืออื่นๆ โดยจะมีรายละเอียดแสดงให้แก่ลูกค้าได้รับทราบ (หมายเหตุ: ช่วง Peak season สายการบินให้มัดจำล่วงหน้า 2-3 เดือนก่อนออกเดินทาง)
- แจ้งยกเลิกเดินทาง 0-14 วัน ก่อนการเดินทาง หัก 100 % ของราคาทัวร์

\*\*\*หากมีการยกเลิกการจองทัวร์ หลังจากยื่นวีซ่าเรียบร้อยแล้วบริษัทของสงวนสิทธิ์ในการนำพาสปอร์ตไปยกเลิกวีซ่าในทุกกรณี **ไม่ว่าค่าใช้จ่ายในการยื่นวีซ่าจะรวมหรือแยกจากรายการทัวร์ก็ตาม**

### ยกเลิกช่วงเทศกาล

- กรณีช่วง Peak season วันหยุดยาว เช่น สงกรานต์ ปีใหม่ สายการบินให้มัดจำล่วงหน้า 2-3 เดือนก่อนออกเดินทาง
- กรณียกเลิกช่วง สงกรานต์-ปีใหม่ ระยะเวลา 0 - 30 วัน ชำระ 100% ของราคาทัวร์

### ข้อแนะนำและแจ้งเพื่อทราบ

- ♣ กรณีเดินทางโดยลูกค้าจัดการตัวเครื่องบินเอง (Land Only) \*ในกรณีลูกค้าดำเนินการเรื่องตัวเครื่องบินเองและมาเที่ยวร่วมกับคณะ (Join Tour) ลูกค้าต้องดำเนินการมาพบคณะทัวร์ด้วยตัวเอง และต้องรับผิดชอบค่าใช้จ่ายในการมาพบคณะใหญ่ด้วยตัวเอง รวมถึงหากกรณีเที่ยวบินของคณะใหญ่เกิดความล่าช้าหรือยกเลิก เที่ยวบินอันด้วยสาเหตุใดๆก็ตาม

### กรุณาอ่าน เงื่อนไขการเดินทาง เพื่อประโยชน์ของท่าน

- 1) ราคานี้คิดตามราคาตัวเครื่องบินในปัจจุบัน หากราคาตัวเครื่องบินหรือค่าเงินปรับสูงขึ้น บริษัทฯ สงวนสิทธิ์ที่จะปรับราคาตามสถานการณ์ดังกล่าว
- 2) รายการนี้เป็นเพียงข้อเสนอที่ต้องได้รับการยืนยันจากบริษัทฯ อีกครั้งหนึ่ง หลังจากได้สำรองที่นั่งบนเครื่อง และโรงแรมที่พักในต่างประเทศเป็นที่เรียบร้อย แต่อย่างไรก็ตามรายการนี้อาจเปลี่ยนแปลงได้ตามความเหมาะสม
- 3) กรณีที่มีผู้ร่วมคณะไม่ถึงตามที่บริษัทฯ กำหนด บริษัทฯ ขอสงวนสิทธิ์ที่จะเลื่อนการเดินทางหรือปรับเปลี่ยนราคาก่อนล่วงหน้า 10-15 วันก่อนออกเดินทาง
- 4) กรณีวีซ่าผ่านแล้ว แจ้งยกเลิกก่อนหรือหลังออกตัวโดยสาร บริษัทฯ ขอสงวนสิทธิ์ในการ ไม่คืนค่าทัวร์ทั้งหมด
- 5) กรณีเกิดความผิดพลาดจากตัวแทน หรือ หน่วยงานที่เกี่ยวข้อง จนมีการยกเลิก ล่าช้า เปลี่ยนแปลง การบริการจากสายการบินบริษัทขนส่ง หรือ หน่วยงานที่ให้บริการ บริษัทฯ จะดำเนินการโดยสุดความสามารถที่จะจัดบริการทัวร์อื่นทดแทนให้ แต่จะไม่คืนเงินให้สำหรับค่าบริการนั้นๆ
- 6) กรณีท่านยกเลิกก่อนรายการท่องเที่ยวจะสิ้นสุดลง ทางบริษัทฯ จะถือว่าท่านสละสิทธิ์และจะไม่รับผิดชอบค่าบริการที่ท่านได้ชำระไว้แล้วไม่ว่ากรณีใดๆ ทั้งสิ้น
- 7) กรณีท่านถูกห้ามเข้าประเทศ อันเนื่องมาจากมีสิ่งผิดกฎหมาย หรือเอกสารเดินทางไม่ถูกต้อง หรือ การถูกปฏิเสธในกรณีอื่นๆ บริษัทฯ สงวนสิทธิ์ไม่รับผิดชอบต่อการห้ามออกนอกประเทศนั้น
- 8) กรณีผู้เดินทางไม่สามารถเข้า-ออกเมืองได้ เนื่องจากเอกสารปลอมหรือการห้ามของเจ้าหน้าที่ไม่ว่าเหตุผลใดๆ ก็ตามทางบริษัทฯ ขอสงวนสิทธิ์ในการ ไม่คืนค่าทัวร์ทั้งหมด
- 9) กรณีท่านไม่สามารถไปเที่ยวในสถานที่ที่ระบุในโปรแกรมได้ อันเนื่องมาจากธรรมชาติ ความล่าช้า และความผิดพลาดจากทางสายการบิน จะไม่มีการคืนเงินใดๆทั้งสิ้น แต่ทั้งนี้ทางบริษัทฯ จะจัดหารายการเที่ยวสถานที่อื่นๆมาให้ โดยขอสงวนสิทธิ์การจัดหาโดยไม่แจ้งให้ทราบล่วงหน้า
- 10) กรณีท่านออกเดินทางไปกับคณะแล้ว ท่านงดการใช้บริการรายการใดรายการหนึ่ง หรือไม่เดินทางพร้อมคณะถือว่าท่านสละสิทธิ์ ท่านไม่อาจเรียกร้องค่าบริการ และเงินมัดจำคืน ไม่ว่ากรณีใดๆ ทั้งสิ้น
- 11) ทางบริษัทฯ ขอสงวนสิทธิ์ราคานี้เฉพาะนักท่องเที่ยวชาวไทยและท่องเที่ยวเป็นหมู่คณะแบบ Join Tour เท่านั้น กรณีต้องการตัดกรุ๊ปเหมาโปรดสอบถามทางบริษัทอีกครั้ง หากเป็นนักท่องเที่ยวต่างชาติ หรือ พระสงฆ์ โปรดสอบถามทางบริษัท

**บริษัทฯ ถือว่าท่านได้อ่านและยอมรับเงื่อนไขต่างๆในโปรแกรมทัวร์ดี แล้วจึงชำระเงินมัดจำกับเจ้าหน้าที่ฝ่ายขายของเรา ..ขอบพระคุณที่ไว้วางใจ**

โรงแรม ที่พัก และอาหารการกิน ที่เราจัดในเส้นทางท่องเที่ยว ประเทศปากีสถาน ระดับโรงแรม 3-4-5 ดาวของปากีสถาน อาจไม่หรูหรา แต่ก็เป็นที่พักที่มีความปลอดภัย สะอาด และมีสิ่งอำนวยความสะดวกระดับหนึ่ง

บางแห่งมี Wi-Fi free บางแห่งที่ไกลออกไปอาจไม่มี Wi-Fi ให้ใช้ อาหารส่วนใหญ่ หากเป็นมือเย็นจะรับประทานอาหารกันที่โรงแรม อาหารปากีสถาน 99 % เป็นอาหารอิสลาม มีไก่เป็นหลัก แต่ละโรงแรม หรือร้านอาหารจะมีไก่ทอดสูตรเด็ดของแต่ละแห่งอร่อยไม่เบาคะ อาหารทานง่ายเนื่องจากไม่มีเครื่องเทศแรง เราสามารถขอไปใช้ครัวเขาทำอาหารไทยได้คะ ชาวปากีสถานใจดีคะ...

### เอกสารประกอบวีซ่า ปากีสถานแบบออนไลน์ (ไม่ต้องขอวีซ่า)

- สำเนาหนังสือเดินทาง มีอายุการใช้งานไม่ต่ำกว่า 6 เดือน ภาพชัดเจน ไม่เซ็นชื่อทับเอกสาร (สามารถถ่ายรูปส่งทางทางไลน์หรืออีเมลได้)
- รูปถ่ายปัจจุบัน ไม่เกิน 6 เดือน หน้าตรง **สามารถถ่ายด้วยกล้องมือถือได้** มองเห็นใบหน้าชัดเจน ไม่มีเงาบังบนใบหน้า ไม่นำผมมาปิดใบหน้า ไม่สวมแว่นตา ไม่สวมเครื่องประดับ ไม่ยิ้มเห็นฟัน
- สำเนาทะเบียนบ้าน

### ตัวอย่าง รูปถ่ายพื้นหลัง (ห้ามใส่เสื้อสีขาว) และ ตัวอย่างหน้าพาสปอร์ต

ขออนุญาตใช้เพื่อเป็นตัวอย่าง  
รูปถ่ายเองที่บ้านสำหรับยื่นวีซ่าออนไลน์



Click หรือ Scan QR เพื่อดูรายละเอียด

- คลิก เพื่อดูรายละเอียด ประกันการเดินทาง -> <https://bit.ly/49WjoFV>
- คลิก เพื่อดูรายละเอียด Pocket Wi-Fi & Travel Sim -> <https://bit.ly/3x41LVW>
- คลิก เพื่อดูรายละเอียด Esim Travel -> <https://bit.ly/43gAhZm>

## เตรียมพร้อม..ก่อนเดินทาง

### จ่ายหลักร้อย..คุ้มครองหลักล้าน ทำ“ประกัน”การเดินทาง

- ✔ ทัวร์มีให้แต่...ประกันอุบัติเหตุ
- ✔ แต่ไม่มีประกันสุขภาพ
- ✔ ป่วยทีอาจเสียเงินเป็นล้าน



สามารถเข้ารับการรักษาทันที  
มีไว้อุ่นใจ..ซื้อไว้ให้คนที่เรารัก

### Pocket Wifi

- 1 เครื่อง แชร์ได้สูงสุด 5 ท่าน
- เล่นเน็ต Unlimited



### Esim Travel

- ไม่ต้องเปลี่ยนซิมให้ยุ่งยาก
- Scan QR ใช้ได้ทันที

จองล่วงหน้ากับเรา..ถูกกว่าแน่นอน

Click เพื่อดูรายละเอียด

➤ คลิก เพื่อดูรายละเอียด Miracle Lounge-> <https://bit.ly/4ch0Xvk>



# Lounge สนามบิน

ไม่ต้องนั่ง Business ก็เข้าได้



กิน+ดื่มไม่อัน..2 ชั่วโมง

Miracle

**800.-** START

The Coral

**1,090.-** START

## หากสนใจจองกรุณาติดต่อ

- สอบถามผ่าน Line กด -> <https://lin.ee/5nDHU06>
- จองตั๋วผ่าน FB inbox ก็ได้เช่นกัน -> <http://m.me/unithaitrip>
- หรือโทร 02-234-5936

 <b>UNITHAI TRIP</b> <b>การบริการทั้งหมดของเรา</b>	
 <p><b>Unithai-Care</b></p> <ul style="list-style-type: none"> <li>• ร้องเรียนการให้บริการ</li> <li>• บริการไม่สุภาพ (ติ - ชม)</li> </ul>	<p>LINE @unithaicare</p> <p>☎ 02-234-5936 กด 7</p> <p>Scan Qr Add Line →</p> 
 <p><b>Unithai Big Group</b></p> <ul style="list-style-type: none"> <li>• จัดกรุ๊ปเหมา Private Group</li> <li>• ดุจมาน , สัมมนา , VIP Group</li> </ul>	<p>LINE @unithaibiggroup</p> <p>☎ 02-234-5936 กด 2</p> <p>☎ 091-154-9999 กด 2</p> <p>Scan Qr Add Line →</p> 
 <p><b>Unithai Promotion</b></p> <ul style="list-style-type: none"> <li>• ส่งโปรไฟไหม้ประจำวัน</li> <li>• ลดหนัก , ราคาดีที่สุดใน</li> </ul>	<p>LINE @unithaipromotion</p> <p>☎ 02-234-5936 กด 1</p> <p>☎ 091-154-9999 กด 1</p> <p>Scan Qr Add Line →</p> 
 <p><b>UnithaiNorth</b></p> <ul style="list-style-type: none"> <li>• รวมตั๋วบินตรงจากเชียงใหม่</li> <li>• มีสาขาที่ “เชียงใหม่”</li> </ul>	<p>LINE @unithainorth</p> <p>☎ 088-055-5581</p> <p>☎ 088-055-5582</p> <p>Scan Qr Add Line →</p> 
 <p><b>Unithai Ticket</b></p> <ul style="list-style-type: none"> <li>• ตัวเครื่องบินทุกประเทศทั่วโลก</li> <li>• ผ่อนได้ 3-10 เดือน</li> </ul>	<p>LINE @proticket</p> <p>☎ 02-234-5936 กด 3</p> <p>☎ 091-154-9999 กด 3</p> <p>Scan Qr Add Line →</p> 
 <p><b>Unithai Visa</b></p> <ul style="list-style-type: none"> <li>• รับทำวีซ่าทั่วโลก</li> <li>• ไม่ซื้อตั๋วกับเราก็ทำได้</li> </ul>	<p>LINE @unithaivisa</p> <p>☎ 02-234-5936 กด 4</p> <p>☎ 091-154-9999 กด 4</p> <p>Scan Qr Add Line →</p> 