



UNITHAI TRIP CO.LTD

UNITHAI TRAVEL CO.LTD

33/47 Wall Street Tower 11 Floor,
Surawongse Road, Suriyawongse,
Bangrak, Bangkok 10500

ใบอนุญาตเลขที่ 11/09822

QR-ADD LINE



☎ 02-234-5936

| LINE ID: @unithaitrip (อย่าลืมเติม @ นะคะ)

| 🌐 www.unithaitrip.com

รหัสโปรแกรม : 50428 (กรุณาแจ้งรหัสโปรแกรมทุกครั้งที่คุณสอบถาม)

สวิสเซอร์แลนด์...อย่างมีชีวิตชีวา

I LOVE แดนหิมะ ทัสมาซากะ 5 วัน 5 คืน

โซนอมาร์ต



กุลมาร์ต



ตรีนาดา



ความต่างของเรา

- ✓ สายการบิน Full service (สะสมไมล์ TG)
- ✓ น้ำหนักกระเป๋า 25 กก.
- ✓ ประกันอุบัติเหตุและสุขภาพส่วนบุคคล
- ✓ หัวหน้าทัวร์ไทยดูแลตลอดเส้นทาง
- ✓ เสริมอาหารไทย
- ✓ รร.ระดับมาตรฐานนักท่องเที่ยว
- ✓ บริการคำกรอกวีซ่าออนไลน์ (ไม่ต้องไปขอวีซ่า)

Summer นี้...
ณ สวิสเซอร์แลนด์แห่งเอเชีย

2-7 พ.ค. / 1-6 มิ.ย.
25-30 ก.ค. / 8-13 ส.ค.
12-17 ก.ย.

AIR INDIA

39,900.-

Kashmir

“แคชเมียร์” ดินแดนสวรรค์บนพื้นพิภพ มงกุฎเพชรแห่งอินเดียที่สวยงามที่สุดในโลก
เปรียบประดุจสวรรค์บนโลกมนุษย์ ท่ามกลางอ้อมกอดของเทือกเขาหิมาลัย
สัมผัสภูเขาเขียวขจี และวัฒนธรรมชาติบริสุทธิ์ อากาศเย็นสบายสดชื่นตลอดวัน
เหมาะสำหรับการพักผ่อนท่ามกลางวิวภูเขาที่งดงามราวสวิตเซอร์แลนด์แห่งอินเดีย



อดีตเมืองหลวงอินเดียที่ตั้งอยู่ริมฝั่งแม่น้ำยมุนา ในรัฐอุตตรประเทศ
ทางตอนเหนือของประเทศไทย มีโบราณสถานระดับมรดกโลกถึง 3 แห่ง
ทัชมาฮาล (Taj Mahal) ป้อมอัชรา (Agra Fort) และฟาเตปूरสิกรี (Fatehpur Sikri)
ด้วยมนตร์เสน่ห์อันน่าพิศวงของทัชมาฮาลดึงดูดนักท่องเที่ยวให้หลั่งไหลสู่อัชรา ไม่เพียงแต่นั้น
ยังมีมรดกจากจักรวรรดิโมกุลที่หลงเหลืออยู่ ทำให้เมืองนี้มีนักท่องเที่ยวจากทั่วโลกมากมาย

Agra







เส้นทางของเรา...ในทวีปนี้

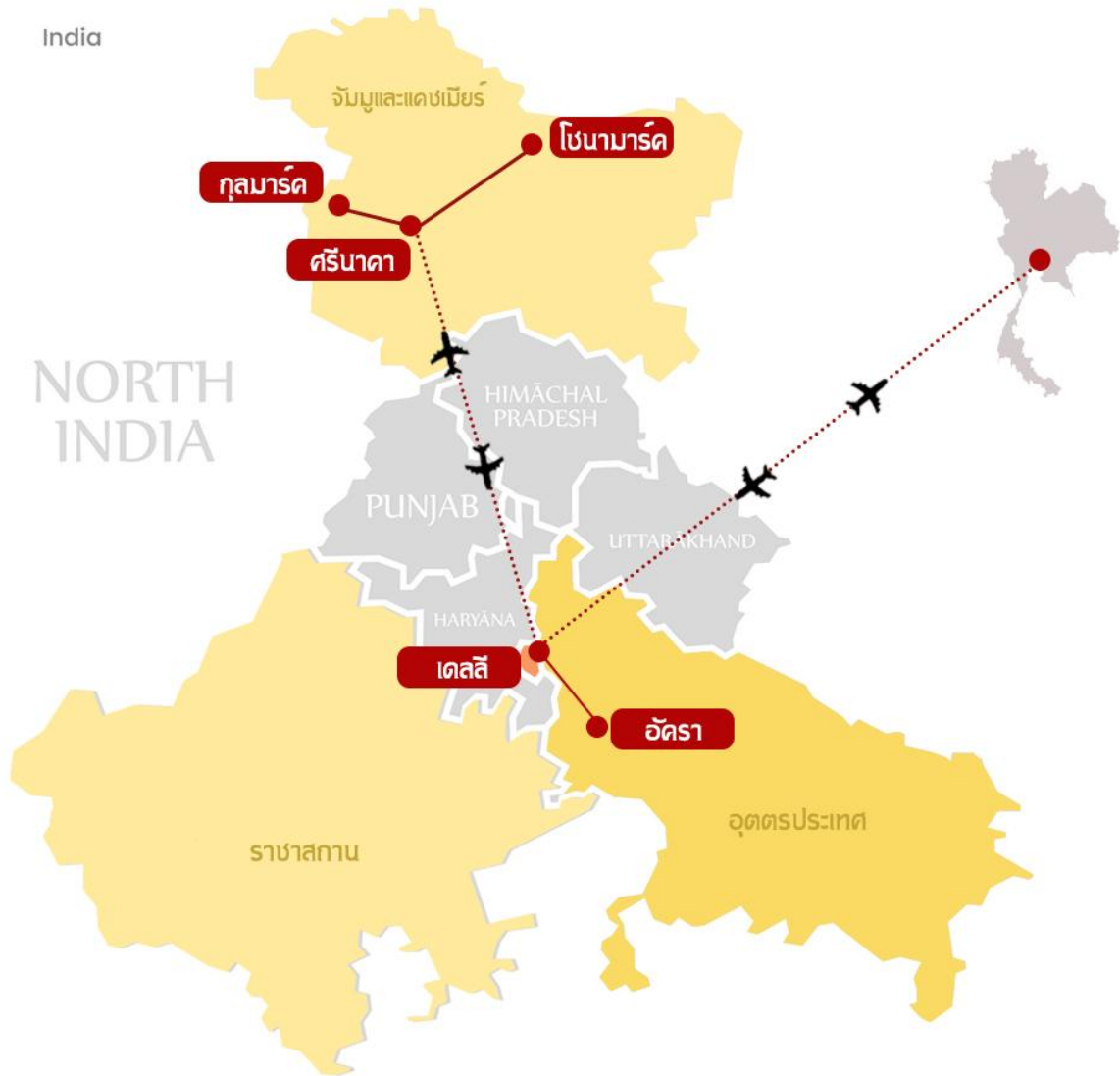

AIRLINE	DATE	FLIGHT No.	ROUTE	TIME
	DAY 1	AI 2333	BKK-DEL	08.40-11.35
	DAY 3	AI 799	DEL-SXR	06.40-08.10
	DAY 6	AI 1810	SXR-DEL	09.10-11.00
	DAY 6	AI 2304	DEL-BKK	14.30-20.25

วันที่ 1

กรุงเทพฯ - เดลลี - อัครา

-

-

D

05.30 น. คณะพร้อมกัน ณ **ท่าอากาศยานสุวรรณภูมิ ชั้น 4 เคาน์เตอร์สายการบินแอร์อินเดีย** เจ้าหน้าที่บริษัทต้อนรับและอำนวยความสะดวกเรื่องสัมภาระและเอกสารการเดินทางแก่ท่าน



**แอร์อินเดีย...สายการบินประจำชาติของประเทศอินเดียแอร์อินเดีย
แอร์อินเดียเป็นสมาชิกของพันธมิตรทางสายการบินสตาร์อัลไลแอนซ์**

- ❖ น้ำหนักกระเป๋า 25 ก.ก. ไม่จำกัดจำนวนชิ้น
- ❖ สายการบิน **FULL SERVICE** มีบริการอาหารและเครื่องดื่ม

08.40น. ออกเดินทางสู่ เดลลี โดยสายการบิน AIR INDIA เที่ยวบินที่ AI2333

11.35น. เดินทางถึง ท่าอากาศยานนานาชาติอินทราคันธี เมืองนิวเดลี (New Delhi)
ตามเวลาท้องถิ่น ผ่านพิธีการตรวจคนเข้าเมืองและรับสัมภาระ



🌐 เวลาที่อินเดียช้ากว่าประเทศไทย 1 ชั่วโมง 30 นาที 🌐

ออกเดินทางสู่ **อัครา (Agra)** ใช้เวลาเดินทางประมาณ 4-5 ชั่วโมง อัคราอดีตเมืองหลวงของอินเดียในสมัยที่ยังเรียกว่า "ฮินดูสถาน" (Hindustan) เป็นเมืองที่ตั้งอยู่ริมแม่น้ำยมนา (Yamuna) ทางตอนเหนือของประเทศอินเดีย ถึงอัครณาท่านเข้าสู่ที่พักอิสระพักผ่อนตามอัธยาศัย

ค่า บริการอาหารค่ำ ณ โรงแรม

ที่พัก : Hotel grand mezure Agra หรือเทียบเท่า

วันที่ 2
อัครา - เดลลี

B L D

เช้า บริการอาหารเช้า ณ โรงแรม

นำท่านชม **ทัชมาฮาล (TajMahal)** ทัชมาฮาลคืออนุสรณ์สถานแห่งความรัก เป็น 1 ใน 7 สิ่งมหัศจรรย์ของโลกในยุคใหม่ มีขนาดใหญ่ถึง ประมาณ 107 ไร่ ใช้เวลาก่อสร้างนานกว่า 22 ปี ทัชมาฮาลถูกสร้างขึ้นโดยความรักของสมเด็จพระจักรพรรดิชาห์ชะฮันที่มีต่อพระนางมมตช มาฮาล พระมเหสีของพระองค์ เพื่อใช้เป็นอนุสาวรีย์ฝังศพของพระมเหสีนั่นเอง พระมเหสีมมตชสิ้นพระชนม์หลังจากให้กำเนิดทายาทองค์ที่ 14 ซึ่งเหตุการณ์ครั้งนี้ทำให้สมเด็จพระจักรพรรดิชาห์ชะฮันโศกเศร้ามานานกว่าสองทศวรรษ ในทุกๆ วันพระองค์จะไปนั่งอยู่ข้างหลุมศพของพระมเหสี และด้วยความโศกเศร้านี้พระองค์จึงสละราชสมบัติเพื่อสร้างทัชมาฮาลนานกว่า 22 ปีเพื่อเป็นอนุสรณ์แห่งความรักของทั้งสองพระองค์





จากนั้น

ชมพระราชวังอัคราฟอร์ด (Agra Fort) หรือ Red Fort ป้อมนี้สร้างจากหินทรายแดงเป็นมรดกอีกแห่งหนึ่งของอัคราตั้งอยู่ริมฝั่งแม่น้ำยมนา ห่างจากทัชมาฮาลราว 2 กิโลเมตร เริ่มสร้างมาตั้งแต่ศตวรรษที่ 11 ในรัชสมัยของกษัตริย์อัคบาร์ และมีการก่อสร้างมาเรื่อยๆ จนถึงสมัยของพระเจ้าจักรพรรดิชาห์ชะฮัน ผู้เป็นหลานชาย ภายในแบ่งเป็นพระราชวัง อาคาร ห้องหอ และมีสียิตจำนวนมาก บางหลังสร้างจากหินอ่อนล้วนๆ อีกด้วย





ภายในป้อมอัครามีโซนต่างๆ ให้เราได้ แวะ ชมมากมาย อาทิ ห้องพระโรงส่วนพระองค์ (Diwan-i-Khas) มัสยิดไข่มุก (Moti Masjid) พระราชวังกระจก (Sheesh Mahal) พระราชวังกำส มาฮาล (Khas Mahal) หอคอยหินอ่อนแปดเหลี่ยมสีขาว (Musamman Burj) ซึ่งเป็นสถานที่ คุมซึ่งสมเด็จพระจักรพรรดิชาห์ชะฮันหลังจากที่ถูกพระโอรสยึดพระราชบัลลังก์ โดยระเบียง จากห้องนี้เองที่สมเด็จพระจักรพรรดิชาห์ชะฮันได้ใช้เวลาในช่วงสุดท้ายของชีวิตในการ ทอดพระเนตรไปยังทัชมาฮาลถึง 8 ปี จนกระทั่งสวรรคตในปี ค.ศ. 1666

กลางวัน
บ่าย

บริการอาหารกลางวัน ณ โรงแรม

เดินทางกลับ **เดลี** ใช้เวลาเดินทางประมาณ **4-5 ชั่วโมง** เดินทางถึงเดลี **ชมประตู อินเดีย (Indian Gate)** ใช้เป็นอนุสาวรีย์ของทหารที่เสียชีวิตในสงครามโลกครั้งที่หนึ่ง จุด ไฟ อมรชีวินบุชาวิญญานนักรบไม่เคยดับ ตั้งแต่ พ.ศ.2474 (ค.ศ. 1931) จวบจนปัจจุบัน มีชื่อ จารึกไว้ที่แผ่นหิน 85,000 ชื่อ

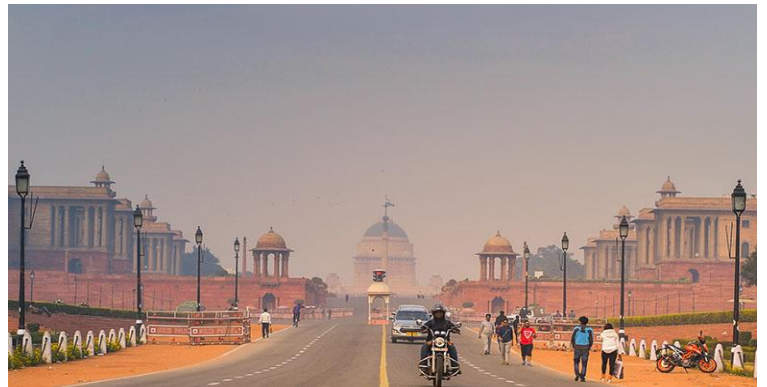

นำท่านผ่านชมราชปาดิภวัน (Rashtrapati Bhavan) ทำเนียบรัฐบาล ที่ก่อสร้างด้วย หินทรายรูปร่างผสมแบบอังกฤษและโมกุล

ค่ำ

บริการอาหารค่ำ ณ โรงแรม

ที่พัก : Country Inn Suites Delhi หรือเทียบเท่า

วันที่ 3**เดลี - ศรีนาถา - โซนามาร์ค****B****L****D****เช้าตรู่** เดินทางสู่สนามบินเดลี**06.40 น.** ออกเดินทางสู่ ศรีนาถา โดยสายการบิน **AIR INDIA** เที่ยวบินที่ **AI-799****08.10 น.** เดินทางถึง สนามบินศรีนาถา...รับกระเป๋าสัมภาระ

สนามบินศรีนาถา... หรือที่รู้จักในชื่อท่าอากาศยานนานาชาติชีคกุล-อาลัมและฐานทัพอากาศมัดแกม เป็นท่าอากาศยานนานาชาติใน เมืองหลวงฤดูร้อนของจัมมูและแคชเมียร์ ซึ่งเป็นของกองทัพอากาศอินเดียและการท่าอากาศยานแห่งอินเดียดำเนินการวิ่งล้อมพลเรือนที่สนามบิน ถูกกำหนดให้เป็นสนามบินนานาชาติของ เมืองหลวงของรัฐแคชเมียร์

เช้า บริการอาหารเช้า ณ โรงแรม / ภัตตาคาร

จากนั้น นำท่านออกเดินทางสู่ **โซนามาร์ค (Sonamarg)** ใช้เวลาประมาณ **3-4 ชั่วโมง** ระหว่างสองข้างชมวิวยามสวยงามตลอดทาง "โซนามาร์ค" ทุ่งทองคำแห่งแคชเมียร์ มีความสำคัญทางประวัติศาสตร์เป็นประตูโบราณเส้นทางสายไหมเชื่อมต่อกับจัมมูและแคชเมียร์กับทิเบต เป็นจุดเริ่มต้นที่จะมุ่งหน้าไปยังลาดักห์ หรือเป็นที่รู้จักกันดีในชื่อว่า**"ประตูสู่ลาดักห์"** เส้นทางนี้จะ เป็นเส้นทางที่มีทิวทัศน์สวยงามตลอดสองข้างทาง....ให้ท่านได้เพลิดเพลินกับวิวทิวทัศน์ช่วงหน้าร้อนของแคชเมียร์ที่สวยงามเกินคำบรรยาย นำท่านถ่ายภาพที่โซนามาร์ค ชมบรรยากาศของเทือกเขาและป่าสน

กลางวัน บริการอาหารกลางวัน ณ ภัตตาคาร



โปรแกรมพิเศษ นำท่านชมหิมะทาจิวาสกราเชียร์ (Thajiwass Glacier) สัมผัสความงามของเทือกเขาหิมาลัยล้อมไปด้วยต้นสนความเขียวขจีในฤดูซัมเมอร์ อย่างใกล้ชิด

ค่ำ บริการอาหารค่ำ ณ โรงแรม

ที่พัก : Rosewood Sonamarg หรือเทียบเท่า

วันที่ 4

โซนามาร์ค - ศรีนครา

B

L

D

- เช้า บริการอาหารเช้า ณ โรงแรม
นำท่านเดินทางกลับศรีนครา ใช้เวลาเดินทาง 3-4 ชั่วโมง
- กลางวัน บริการอาหารกลางวัน ณ กั๊ตตาคาร
นำท่านไป คาเฟ่สุดชิคในศรีนครา Café Chai Jaai (พิเศษ..เชตน้ำชา)



นำท่านชม **สวนชาลิมาร์ (Shalimar Bagh)** เป็นหนึ่งในสวนโมกุลที่มีชื่อเสียงและสวยงามที่สุด จนได้รับฉายาว่า "มงกุฎแห่งศรีนครินทร" สร้างขึ้นในปี ค.ศ. 1619 โดยจักรพรรดิชะฮันกีร์ (Jahangir) แห่งราชวงศ์โมกุล เพื่อเป็นของขวัญให้แก่พระนางนุร์ จาฮัน (Nur Jahan) มเหสีอันเป็นที่รัก โดยคำว่า "Shalimar" ในภาษาสันสกฤตแปลว่า "ที่พำนักแห่งความรัก" สวนแห่งนี้สร้างขึ้นตามรูปแบบสวนสวรรค์ของเปอร์เซีย (Charbagh) มีพื้นที่กว้างขวางประมาณ 31 เอเคอร์ (ประมาณ 78 ไร่) แบ่งออกเป็น 3 ชั้น (Terraces) เชื่อมต่อกันด้วยน้ำพุและทางระบายน้ำสี่ฟ้าใส

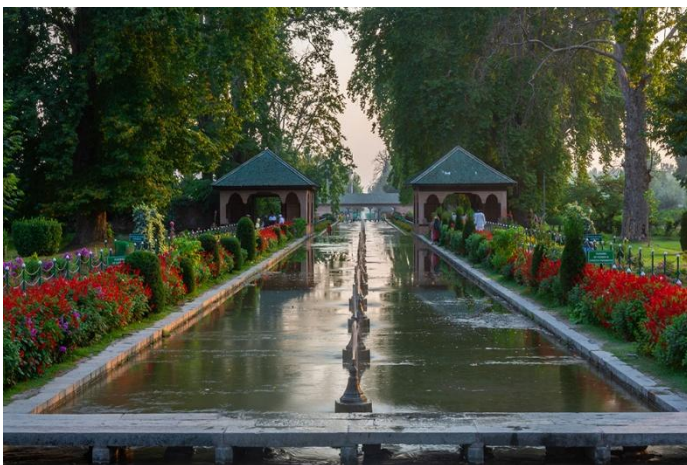

นำท่านล่องเรือชิคาร่า (Shikara) พาหนะสำหรับทำมาหากินของชาวแคชเมียร์ที่มีบ้านเรือนอยู่ริมน้ำที่สำคัญใบพายเป็นรูปหัวใจ ให้ท่านชมความงดงาม **ทะเลสาบดาล..** ทะเลสาบได้รับการขนานนามว่า "เพชรยอดมงกุฏของแคชเมียร์" หรือ "อัญมณีแห่งศรีนาคา" เนื่องจากเป็นทะเลสาบที่มีความสวยงาม เต็มไปด้วยความมีชีวิตชีวาของ ชาวแคชเมียร์..ท่าน จะเพลิดเพลินกับการเลือกซื้อสินค้าพื้นเมืองของชาวแคชเมียร์ที่นำของมาขายกันถึง กลางทะเลสาบ! เช่น ผ้าพชมินาเปเปอร์มาเช่, เครื่องประดับและเครื่องเงินต่างๆมากมาย ได้ เวลาสมควรพายเรือกลับที่พัก

ค่า บริการอาหารค่ำ ณ บ้านเรือ



ที่พัก : Meena Deluxe Houseboat หรือเทียบเท่า

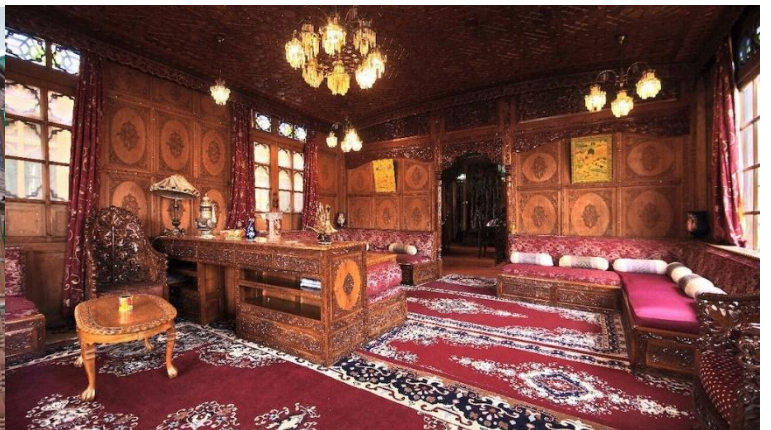
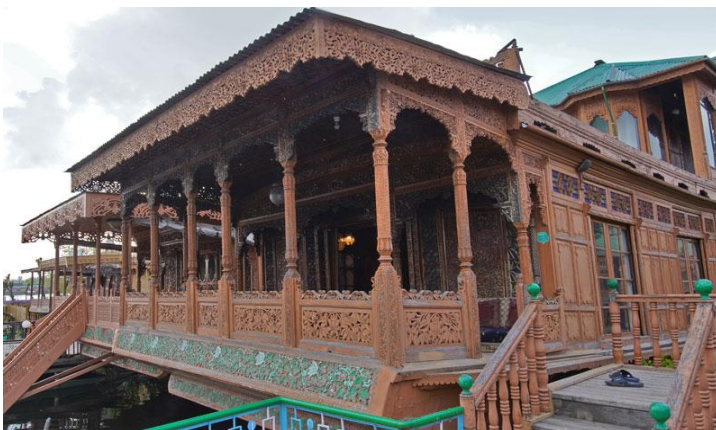

บ้านเรือแคชเมียร์...วิมานบนผืนน้ำ ความใฝ่ฝันของนักท่องเที่ยว เกิดขึ้นในยุค "ควีนส์วิคตอเรีย" ซึ่งอังกฤษได้เข้ามาล่าอาณานิคม แด่มหาราชโมกุล ได้ตั้งกฎเข้มว่า ...แม้อังกฤษจะมีอำนาจเหนืออย่างไรก็ไม่อาจให้ใช้สิทธิถือครองที่ดินผืนนี้ได้...!!! นักล่าอาณานิคม จึงเสี่ยงโดยนำไม้สนซีดาร์ สร้างเป็นเรือ มี

เอกลักษณ์ทางสถาปัตยกรรมตามแบบของอังกฤษ และสลักลวดลายสวยงาม พร้อมเครื่องอำนวยความสะดวกต่าง ๆ หลังอินเดียถูกปลดปล่อยให้เป็นเอกราช บ้านเรือเหล่านี้จึงตกเป็นของรัฐ ถูกปล่อยให้ทรุดโทรมไปตามกาลเวลา ต่อมาได้ตกเป็นของเอกชน จึงปรับเป็นที่พักรองรับนักท่องเที่ยว กลายเป็นสถานที่ได้รับความนิยมจนถึงปัจจุบัน

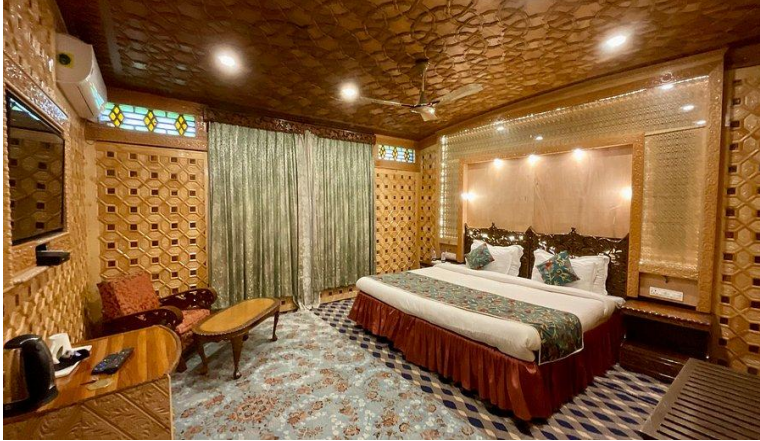

วันที่ 5

ศรีนาคา - กุลมาร์ค - ศรีนาคา

B

L

D

เช้า

บริการอาหารเช้า ณ บ้านเรือ

นำท่านเดินทางไป **กุลมาร์ค (Gulmarg)** ใช้เวลาเดินทางประมาณ **3-4 ชั่วโมง** กุลมาร์ค...สถานที่ท่องเที่ยวสุดฮิตในแคชเมียร์ ที่ได้รับความนิยมจากนักท่องเที่ยวทั่วโลก เป็นภูเขาที่สวยงามที่สุดแห่งหนึ่งใน แคชเมียร์ เดิมเรียกเการิมาร์ค ตั้งโดยสุลต่าน ยูซุฟซาร์ ในศตวรรษที่ 16 เนื่องจากที่นี่เป็นทุ่งหญ้าที่เต็มไปด้วยดอกไม้ป่าตามฤดูกาลและในปัจจุบันยังเป็นสถานที่ตั้งของสนามกอล์ฟ 18 หลุมที่สูงที่สุดในโลก (3,000 เมตรจากระดับน้ำทะเล) และมีสถานที่เล่นสกีในฤดูหนาวด้วย



กลางวัน

บริการอาหารกลางวัน ณ ภัตตาคาร

ไฮไลท์ของกิจกรรม และการท่องเที่ยวที่กุลมาร์ค **นำท่านขึ้นเคเบิลคาร์เฟส 1** (กระเช้าลอยฟ้าหรือคอนโดลา) ขึ้นกระเช้าคอนโดลาเป็นเคเบิลคาร์ไปเฟส1 ระหว่างทางท่านจะได้เห็นวิวของหิมะที่สวยงามพบเห็นหมู่บ้านยิปซีและหมู่บ้านของคนท้องถิ่น มองลงไปข้างล่าง ต้นสนระหว่างทางและหิมะที่สวยงามมาก เห็นวิวทิวเขาของเทือกเขาหิมาลัย เมื่อถึงสถานีลงจากกระเช้าแล้ว ท่านจะพบลานขนาดใหญ่...อิสระให้ท่าน ถ่ายภาพคู่กับภูเขาสวยงามรอบทิศทาง...นำท่านเดินทางกลับศรีนาคา



สวนนิชาท (Nishat Bagh) หรือที่รู้จักกันในชื่อ "สวนแห่งความรื่นรมย์" (Garden of Joy) เป็นสวนสมัยโมกุลที่มีชื่อเสียงและสวยงามตั้งอยู่ริมฝั่งตะวันออกของทะเลสาบดัล (Dal Lake) สวนนี้สร้างขึ้นในปี ค.ศ. 1633 โดย **อซาฟ ข่าน (Asif Khan)** ซึ่งเป็นพี่ชายของพระนางนุร์เจฮัน (Nur Jahan) ปีนสวนโมกุลที่ใหญ่เป็นอันดับ 2 ในหุบเขาแคชเมียร์ (รองจากสวนชาลิมาร์) โดยครอบคลุมพื้นที่ประมาณ 46 เอเคอร์



จากนั้น

นำท่านเดินทางไป **จัตุรัสแดง (Lal Chowk)** จัตุรัสในศรีนาคา ชื่อของจัตุรัสตั้งโดยนักเคลื่อนไหวฝ่ายซ้ายที่ได้รับแรงบันดาลใจจากการปฏิวัติรัสเซียและต่อสู้กับมหาราชาแห่งรัฐมหาราชาซัมมูและแคชเมียร์ มหาราชาหริ สิงห์ ที่นี่ถือเป็นสถานที่นัดพบและปราศรัยทางการเมืองของศรีนาคามาอย่างยาวนาน จัตุรัสนี้เป็นศูนย์กลางย่านการค้าที่สำคัญของศรีนาคานับตั้งแต่ศตวรรษที่ยี่สิบเป็นต้นมา ปลายฝั่งตะวันออกของลาลเจาก็เป็นวงเวียน และตรงกลางมี **หอนาฬิกา (Ganta Ghar)** ซึ่งสร้างขึ้นโดยนายจิวลิเอ็กรีกัลส์ในปี 1980



ค่ำ บริการอาหารค่ำ ณ โรงแรม

ที่พัก : Hotel Heritage Luxury Srinagar หรือเทียบเท่า

วันที่ 6

ศรีนาคา - เดลลี - กรุงเทพฯ

B

-

-

เช้า บริการอาหารเช้า ณ โรงแรม...เดินทางสู่สนามบิน

อัตราค่าบริการ โปรแกรม I Love Summer แคชเมียร์ 6 วัน 5 คืน)

กำหนดวันเดินทาง	อัตราค่าบริการหมายเหตุ: ผู้ใหญ่ (12 ปี ขึ้นไป) เดินทางตั้งแต่ 20 ท่านขึ้นไป	
	ผู้ใหญ่พัก 2 -3 ท่าน	พักเดี่ยวเพิ่ม
2-7 พ.ค.69 1-6 มิ.ย.69 25-30 ก.ค.69 8-13 ส.ค.69 12-17 ก.ย.69	39,900.-	6,500.-
อินเดียฟรีค่าธรรมเนียมวีซ่า/กรอกวีซ่าแบบออนไลน์ ไม่ต้องโชว์ตัวนะค่า		

การชำระเงิน

งวดที่ 1 : สำรองที่นั่งจ่าย **15,000 บาท** / หลังมีการยืนยันกรุปเดินทางแน่นอนหรือตาม เจ้าหน้าที่กำหนด พร้อมส่งสำเนาหนังสือเดินทางให้เจ้าหน้าที่

งวดที่ 2 : ชำระส่วนที่เหลือ 30 วัน ล่วงหน้าก่อนออกเดินทางหรือตามเจ้าหน้าที่กำหนด

เอกสารในการยื่นวีซ่าท่องเที่ยวอินเดียแบบ **ออนไลน์ไม่ต้องมาแสดงตัว**

- รูปถ่ายสี (ถ่ายมาไม่เกิน 3 เดือน ขนาด 2x2 นิ้ว) 1 รูป พื้นหลังสีขาว ไม่สวมแว่นตาหรือเครื่องประดับ, ไม่ใส่ชุดข้าราชการหรือเครื่องแบบใดๆ (เหมือนถ่ายที่ร้านแต่สามารถถ่ายรูปเองได้โดยไม่เป็นรูปเซลฟี่)
- สำเนาหนังสือเดินทางมีอายุมากกว่า 6 เดือน
- สำเนาทะเบียนบ้าน 1 ชุด
- ถ้าเป็นเด็กอายุต่ำกว่า 15 ปี ใช้สำเนาสูติบัตรและบัตรประชาชน
- สำเนานำวีซ่าที่เคยเดินทางไปประเทศอินเดีย 1 ชุด (หากมี)
- แบบฟอร์มกรอกข้อมูลที่เจ้าหน้าที่ส่งให้เท่านั้น

หมายเหตุ:เอกสารต่างๆ การประกอบการยื่นวีซ่าท่านสามารถแสกน ส่งให้ทางไลน์ของเจ้าหน้าที่ดูแลท่าน

อัตราค่าใช้จ่ายรวม

- ตัวเครื่องบินไป-กลับ ระหว่างประเทศชั้นประหยัดสายการบิน ตามระบุในรายการ
- ค่าตัวภายในประเทศชั้นประหยัดสายการบิน ตามระบุในรายการ
- ค่าภาษีสนามบินทุกแห่งและค่าประกันภัยสายการบิน ตามระบุในรายการ
- **ค่าธรรมเนียมวีซ่าสำหรับหนังสือเดินทางไทย ยื่นแบบออนไลน์เท่านั้น (ไม่ต้องโชว์ตัว)**
- ค่าที่พักบนเรือ (Houseboat) ที่ศรีนครินทร์ระดับดีลักซ์ (พักห้องละ 2 ท่าน) ตามระบุในรายการ
- ค่าที่พักโรงแรมตามระบุในรายการ ตามระบุในรายการ
- รถโค้ชปรับอากาศรับ-ส่งสนามบินระหว่างอาคารภายในประเทศและต่างประเทศ, และรถTempo ปรับอากาศในแคชเมียร์ตามระบุในรายการ
- ค่าอาหารทุกมื้อตามระบุ/ค่าธรรมเนียมเข้าชมสถานที่ต่างๆ/เคเบิลคาร์เฟส 1
- ค่าประกันภัยการเดินทางอุบัติเหตุวงเงิน 1,000,000 บาท และ ค่ารักษาพยาบาลในต่างประเทศวงเงิน 1,000,000 บาท ค่ารักษาพยาบาลต่อเนื่องในประเทศไทย 50,000 บาท (คุ้มครองผู้เอาประกันภัย อายุระหว่าง 6-75 ปี ในกรณีที่ผู้เอาประกันภัยอายุต่ำกว่า 6 ปี หรือ ระหว่าง 76 ปีขึ้นไปจะมีเบี้ยประกันคุ้มครอง 50 % ของจำนวนเงินเอาประกันภัย ทั้งนี้ขึ้นอยู่กับเงื่อนไขของกรมธรรม์ / ผู้เอาประกันภัยอายุสูงกว่า 85 ปี ทางบริษัทฯ ขอสงวนสิทธิ์ในการคุ้มครอง) ประกันครอบคลุมการติดโควิดและการรักษาในต่างประเทศ(ต้องมีใบเสร็จโรงพยาบาลเท่านั้น)และหลังจากกลับจากต่างประเทศต่อเนื่องอีก 7 วัน วงเงินคุ้มครองอาหารเป็นพิษ (โดยแพทย์จะต้องระบุใบรับรองแพทย์ว่า อาหารเป็นพิษเท่านั้น) แต่ทั้งนี้ยอมอยู่ในข้อจำกัดที่มีการตกลงไว้กับบริษัทประกันชีวิต

อัตราค่าใช้จ่ายไม่รวม

- ค่าจัดทำหนังสือเดินทาง (PASSPORT) และค่าทำใบอนุญาตที่กลับเข้าประเทศของคนต่างชาติหรือคนต่างด้าว
- ค่าใช้จ่ายอื่นๆนอกเหนือจากที่ระบุไว้ในรายการและค่าใช้จ่ายส่วนตัวต่างๆ เช่น ค่าโทรศัพท์ ค่าซักผ้า ฯลฯ
- ค่าธรรมเนียมน้ำมันของสายการบิน (ถ้ามี)
- ค่าวีซ่าที่มีค่าธรรมเนียมแพงกว่าหนังสือเดินทางไทย
- ค่าภาษีหัก ณ ที่จ่าย 3% ภาษีมูลค่าเพิ่ม 7% (กรณีออกใบกำกับภาษี)
- ค่าธรรมเนียมการชำระเงินด้วยบัตรเครดิต VISA 3%
- ค่าน้ำหนักเกินพิกัดตามสายการบินกำหนด 20 กิโลกรัม หรือเงื่อนไขที่สายการบินกำหนด
- ค่ากิจกรรมที่นอกเหนือรายการระบุ อาทิ ซิมการ์ด/สโนว์โมบิล นอกเหนือรายการระบุในรายการ
- **ค่าทิปไกด์ท้องถิ่น, พนักงานขับรถ 1,500 บาท ต่อท่าน /ตลอดทริป**
- **ค่าทิปหัวหน้าทัวร์ไทย ทิปหัวหน้าทัวร์แล้วแต่ความพึงพอใจในบริการของท่าน**
- ค่าบริการยกกระเป๋าในโรงแรมและสนามบิน ซึ่งท่านจะต้องดูแลกระเป๋าและทรัพย์สินด้วยตัวท่านเอง

การให้ทิปตามธรรมเนียมทางบริษัทฯมิได้มีผลประโยชน์ใดๆทั้งสิ้นขึ้นอยู่กับพิจารณาของท่านเพื่อเป็นกำลังใจให้กับไกด์ และคนขับรถ

ข้อแนะนำและแจ้งเพื่อทราบ

- ❖ สำหรับห้องพัก 3 เตียงกรุณาแจ้งล่วงหน้าเพื่อตรวจสอบกับทางโรงแรม มีบริการเฉพาะบางโรงแรมเท่านั้น กรณีเดินทางเป็นหมู่ 3 ท่าน แนะนำให้เปิดห้องพัก 2 ห้องเพื่อสะดวกกับท่านมากกว่า
- ❖ กรณีเดินทางเป็นตัวกรุ๊ปหรือตัวหมู่คณะ หากออกตัวแล้วไม่สามารถขอเงินคืนได้และไม่สามารถเปลี่ยนวันเดินทางได้
- ❖ กระเป๋าเดินทางเพื่อโหลดเส้นทาง กรุงเทพ/เดลี/ศรีนครินทร์-เดลี/กรุงเทพฯ ท่านละ 1 ใบ น้ำหนักไม่เกิน 20 กก. กระเป๋าถือขึ้นเครื่องได้ 7 กก. แต่สามารถโหลดรวมทั้งหมดได้โดยการบริหารจัดการของหัวหน้าทัวร์ท่าน

กรณียกเลิก

- หากมีการชำระมัดจำทัวร์แล้ว ต้องการยกเลิก ไม่ว่าจะกรณีใดๆก็ตาม ชำระค่าบริการ ท่านละ 2,000 บาท
- ยกเลิกเดินทาง 30 วันล่วงหน้าก่อนการเดินทางหักค่าใช้จ่ายที่เกิดขึ้นจริง (ตามกฎหมาย ฉบับพิเศษราชกิจจานุเบกษา) เช่น มัดจำตัวเครื่องบิน, วีซ่า, ค่าดำเนินการ (ถ้ามี), ค่าโรงแรม, ค่าตั๋วรถไฟ, หรืออื่นๆ โดยจะมีรายละเอียดแสดงให้แก่ลูกค้าได้รับทราบ (หมายเหตุ: ช่วง Peak season สายการบินให้มัดจำล่วงหน้า 2-3 เดือนก่อนออกเดินทาง)
- แจ้งยกเลิกเดินทาง 15-29 วัน ก่อนการเดินทาง หัก 50% ของราคาทัวร์
- แจ้งยกเลิกเดินทาง 0-14 วัน ก่อนการเดินทาง หัก 100 % ของราคาทัวร์

หมายเหตุ: กรณีการยกเลิกเป็นตามเงื่อนไขหลัก ตามกฎหมายการท่องเที่ยว ฉบับพิเศษราชกิจจานุเบกษา ในการชำระหรือหักค่าใช้จ่ายที่เกิดขึ้นจริงตามจริงในวันที่ยกเลิก

ยกเลิกช่วงเทศกาล

- กรณียกเลิกช่วง สงกรานต์-ปีใหม่ หากมีการชำระมัดจำทัวร์แล้ว ยกเลิก ไม่ว่าจะกรณีใดๆ ก็ตาม หักค่าบริการ ท่านละ 2,000 บาท และค่าใช้จ่ายที่เกิดขึ้นจริง (ตามกฎหมาย ฉบับพิเศษราชกิจจานุเบกษา) เช่น มัดจำตัวเครื่องบิน, วีซ่า, ค่าดำเนินการ (ถ้ามี), ค่าโรงแรม, ค่าตั๋วรถไฟ, หรืออื่นๆ โดยจะมีรายละเอียดแสดงให้แก่ลูกค้าได้รับทราบ
- กรณีช่วง Peak season วันหยุดยาว เช่น สงกรานต์ ปีใหม่ สายการบินให้มัดจำล่วงหน้า 1-2 เดือนก่อนเดินทาง
- กรณียกเลิกช่วง สงกรานต์-ปีใหม่ ระยะเวลา 0 - 30 วัน ชำระ 100% ของราคาทัวร์

เงื่อนไขการเดินทาง

- 1) บริษัทขอสงวนสิทธิ์ที่จะเลื่อนการเดินทางในกรณีที่มีผู้ร่วมคณะต่ำ 15- 20 ท่าน หรือตามที่บริษัทฯ กำหนด
- 2) รายการนี้เป็นเพียงข้อเสนอที่ต้องได้รับการยืนยันจากบริษัทฯ อีกครั้งหนึ่ง หลังจากได้สำรองที่นั่งบนเครื่องบิน และโรงแรมที่พักในต่างประเทศเป็นที่เรียบร้อยแล้ว แต่อย่างไรก็ตามรายการนี้อาจเปลี่ยนแปลงได้ตามความเหมาะสม
- 3) หากท่านยกเลิกก่อนรายการท่องเที่ยวจะสิ้นสุดลง ทางบริษัทฯ จะถือว่าท่านสละสิทธิ์และจะไม่รับผิดชอบค่าบริการที่ท่านได้ชำระไว้แล้วไม่ว่ากรณีใดๆ ทั้งสิ้น
- 4) ราคานี้คิดตามราคาตั๋วเครื่องบินในปัจจุบัน หากราคาตั๋วเครื่องบินปรับสูงขึ้น บริษัทฯ ขอสงวนสิทธิ์ที่จะปรับราคาตั๋วเครื่องบินตามสถานการณ์ดังกล่าว
- 5) ในกรณีที่ลูกค้าต้องออกตัวโดยสารภายในประเทศ กรุณาติดต่อเจ้าหน้าที่ของบริษัทฯ ก่อนทุกครั้ง มิเช่นนั้นทางบริษัทฯ จะไม่รับผิดชอบค่าใช้จ่ายใดๆ ทั้งสิ้น
- 6) ทางบริษัทขอสงวนสิทธิ์ราคานี้เฉพาะนักท่องเที่ยวชาวไทยและท่องเที่ยวเป็นหมู่คณะแบบ Join Tour เท่านั้น กรณีต้องการตัดกรุ๊ปเหมาโปรดสอบถามทางบริษัทอีกครั้ง หากเป็นนักท่องเที่ยวต่างชาติ หรือ พระสงฆ์ โปรดสอบถามทางบริษัท
- 7) กรณีการยกเลิกการจองทัวร์ หลังจากยื่นวีซ่าเรียบร้อยแล้วบริษัทขอสงวนสิทธิ์ในการนำพาสปอร์ตไปยกเลิกวีซ่าในทุกกรณี ไม่ว่าค่าใช้จ่ายในการยื่นวีซ่าจะรวมหรือแยกจากรายการทัวร์ก็ตาม

โรงแรม ที่พัก และอาหารการกิน ที่เราจัดในเส้นทางท่องเที่ยว แคชเมียร์ ระดับพื้นเมืองของอินเดีย และ บ้านเรืออาจประมาณ

บริษัทฯ ถือว่าท่านได้อ่านและยอมรับเงื่อนไขต่างๆในโปรแกรมทัวร์ดี แล้วจึงชำระเงินมัดจำ กับเจ้าหน้าที่ฝ่ายขายของเรา ..ขอขอบคุณที่ไว้วางใจ

เอกสารประกอบวีซ่า อินเดียแบบออนไลน์ (ไม่ต้องขอวีซ่า)

- สำเนาหนังสือเดินทาง มีอายุการใช้งานไม่ต่ำกว่า 6 เดือน ภาพชัดเจน ไม่เซ็นชื่อทับเอกสาร (สามารถถ่ายรูปส่งทางทางไลน์หรืออีเมลได้)
- รูปถ่ายปัจจุบัน ไม่เกิน 6 เดือน หน้าตรง **สามารถถ่ายด้วยกล้องมือถือได้** มองเห็นใบหน้าชัดเจน ไม่มีเงาบังบนใบหน้า ไม่นำผมมาปิดใบหน้า ไม่สวมแว่นตา ไม่สวมเครื่องประดับ ไม่ยิ้มเห็นฟัน
- สำเนาทะเบียนบ้าน

ตัวอย่าง รูปถ่ายพื้นหลัง (ห้ามใส่เสื้อสีขาว) และ ตัวอย่างหน้าพาสปอร์ต

**ขออนุญาตใช้เพื่อเป็นตัวอย่าง
รูปถ่ายเองที่บ้านสำหรับยื่นวีซ่าออนไลน์**



**บริษัทฯ ถือว่าท่านได้อ่านและยอมรับเงื่อนไขต่างๆในโปรแกรมทัวร์ดี แล้วจึง
ชำระเงินมัดจำ กับเจ้าหน้าที่ฝ่ายขายของเรา ..ขอขอบคุณที่ไว้วางใจ**

ใบข้อมูลสำคัญของผู้ที่ต้องการขอวีซ่าอินเดีย
สถานทูตอินเดียไม่สามารถรับยื่นคำร้องได้ หากท่านกรอกข้อมูลไม่ครบถ้วน

1. ชื่อ/นามสกุล ผู้สมัคร ภาษาอังกฤษ.....

ชื่อ / นามสกุลเดิม ภาษาอังกฤษ

**กรณีที่มีการเปลี่ยน หรือ กรณีแต่งงานแล้ว ให้กรอกนามสกุลเดิมก่อนแต่งงาน*

2. ศาสนาที่ท่านนับถือ พุทธ คริสต์ อิสลาม อื่นๆ.....

3. ตำแหน่งที่มองเห็นได้ (เช่น ปานแดงที่มือซ้าย)

4. วุฒิการศึกษา

5. ที่อยู่ปัจจุบันที่ติดต่อสะดวก.....

..... รหัสไปรษณีย์.....

6. เบอร์โทรศัพท์มือถือ.....

7. ชื่อ/นามสกุลบิดา ภาษาอังกฤษ

สัญชาติบิดาปัจจุบัน..... สัญชาติบิดาในอดีต.....

เมืองที่บิดาเกิด..... ประเทศที่บิดาเกิด.....

8. ชื่อ/นามสกุลมารดา ภาษาอังกฤษ.....

สัญชาติมารดาปัจจุบัน..... สัญชาติมารดาในอดีต.....

เมืองที่มารดาเกิด..... ประเทศที่มารดาเกิด

9. สถานภาพการสมรส โสด แต่งงาน หย่า

10. ชื่อ/นามสกุลคู่สมรส ภาษาอังกฤษ.....

สัญชาติคู่สมรสปัจจุบัน..... สัญชาติคู่สมรสในอดีต.....

เมืองที่คู่สมรสเกิด..... ประเทศที่คู่สมรสเกิด

11. อาชีพปัจจุบัน..... ตำแหน่ง.....

ชื่อสถานทำงานหรือสถานศึกษา.....

ที่อยู่บริษัทหรือสถานที่ศึกษา.....

.....

เบอร์โทรบริษัท.....

12. อาชีพในอดีต (ที่ทำก่อนอาชีพปัจจุบัน) ตำแหน่ง.....

13. ท่านเคยทำงานในหน่วยทหารหรือตำรวจหรือไม่ เคย ไม่เคย

หากเคย กรุณาตอบคำถามต่อไปนี้

ชื่อองค์กร/หน่วยงาน..... สถานที่ได้รับการบรรจุ.....

ตำแหน่ง ยศ.....

22. เคยไปอินเดียมาก่อนหรือไม่ เคย ไม่เคย

ประเภทวีซ่าครั้งที่ผ่านมา..... หมายเลขวีซ่า.....

สถานที่ออกวีซ่าครั้งก่อน..... วันที่ออกวีซ่า.....

23. ถ้าเคยเดินทางไปอินเดีย ครั้งที่แล้ว เดินทางไปเมือง

24. ท่านเคยเดินทางเข้าออกในกลุ่มประเทศ SAARC (อัฟกานิสถาน ภูฏาน ปากีสถาน มัลดีฟ บังคลาเทศ

ศรีลังกา เนปาล) ในช่วง 3 ปีที่ผ่านมาหรือไม่ เคย ไม่เคย

- อัฟกานิสถาน เคยจำนวน.....ครั้ง เมื่อปี ค.ศ
- ภูฏาน เคยจำนวน.....ครั้ง เมื่อปี ค.ศ
- ปากีสถาน เคยจำนวน.....ครั้ง เมื่อปี ค.ศ
- มัลดีฟ เคยจำนวน.....ครั้ง เมื่อปี ค.ศ
- บังคลาเทศ เคยจำนวน.....ครั้ง เมื่อปี ค.ศ
- ศรีลังกา เคยจำนวน.....ครั้ง เมื่อปี ค.ศ
- เนปาล เคยจำนวน.....ครั้ง เมื่อปี ค.ศ

25. ประเทศที่เคยเดินทางไปในช่วง 10 ปีที่ผ่านมา (หากจำไม่ได้ สามารถถ่ายรูปหน้าสแตมป์พาสปอร์ตส่งมาได้)

.....

✓ **ค่าธรรมเนียมวีซ่าฟรีสำหรับหนังสือเดินทางไทย ยื่นแบบออนไลน์เท่านั้น (ไม่ต้องขอวีซ่า)**

✓ **กรณีสถานทูตปฏิเสธวีซ่า บริษัทฯ เป็นตัวแทนยื่นวีซ่า จะต้องดำเนินการทำวีซ่าติดเล่ม มีค่าใช้จ่าย เล่มละ 4,000 บาท จะต้องเตรียมเอกสารฉบับจริงเพื่อนำเข้าสถานทูตอินเดีย พาสปอร์ตฉบับจริง, รูปถ่ายสี, พร้อมกรอกเอกสาร, และอื่น ๆ ตามที่สถานทูตอินเดียแจ้งมาค่ะ**

Click หรือ Scan QR เพื่อดูรายละเอียด

- คลิก เพื่อดูรายละเอียด ประกันการเดินทาง -> <https://bit.ly/49WjoFV>
- คลิก เพื่อดูรายละเอียด Pocket Wi-Fi & Travel Sim -> <https://bit.ly/3x41LVW>
- คลิก เพื่อดูรายละเอียด Esim Travel -> <https://bit.ly/43gAhZm>

เตรียมพร้อม..ก่อนเดินทาง

จ่ายหลักร้อย..คุ้มครองหลักล้าน ทำ“ประกัน”การเดินทาง

- ✔ ทัวร์มีให้แต่...ประกันอุบัติเหตุ
- ✔ แต่ไม่มีประกันสุขภาพ
- ✔ ป่วยทีอาจเสียเงินเป็นล้าน



สามารถเข้ารับการรักษาทันที
มีไว้อุ่นใจ..ซื้อไว้ให้คนที่เรารัก

Pocket Wifi

- 1 เครื่อง แชนด์สูงสุด 5 ท่าน
- เล่นเน็ต Unlimited



Esim Travel

- ไม่ต้องเปลี่ยนซิมให้ยุ่งยาก
- Scan QR ใช้ได้ทันที

จองล่วงหน้ากับเรา..ถูกกว่าแน่นอน

Click เพื่อดูรายละเอียด

➤ คลิก เพื่อดูรายละเอียด Miracle Lounge-> <https://bit.ly/4ch0Xvk>



Lounge สนามบิน

ไม่ต้องนั่ง Business ก็เข้าได้



กิน+ดื่มไม่อัน..2 ชั่วโมง

Miracle

800.- START

The Coral

1,090.- START

หากสนใจจองกรุณาติดต่อ

- สอบถามผ่าน Line กด -> <https://lin.ee/5nDHU06>
- จองทัวร์ผ่าน FB inbox ก็ได้เช่นกัน -> <http://m.me/unithaitrip>
- หรือโทร 02-234-5936

UNITHAI TRIP		
การบริการทั้งหมดของเรา		
 <p>Unithai-Care • ร้องเรียนการให้บริการ • บริการไม่สุภาพ (ติ - ชม)</p>	LINE @unithaicare ☎ 02-234-5936 กด 7 Scan Qr Add Line 	
 <p>Unithai Big Group • จัดกรุ๊ปเหมา Private Group • คู่งาน , สัมมนา , VIP Group</p>	LINE @unithaibiggroup ☎ 02-234-5936 กด 2 ☎ 091-154-9999 กด 2 Scan Qr Add Line 	
 <p>Unithai Promotion • ส่งโปรไฟโหม้ประจำวัน • ลดหนัก , ราคาดีที่สุด</p>	LINE @unithaipromotion ☎ 02-234-5936 กด 1 ☎ 091-154-9999 กด 1 Scan Qr Add Line 	
 <p>UnithaiNorth • รวมทัวร์บินตรงจากเชียงใหม่ • มีสาขาที่ “เชียงใหม่”</p>	LINE @unithainorth ☎ 088-055-5581 ☎ 088-055-5582 Scan Qr Add Line 	
 <p>Unithai Ticket • ตั๋วเครื่องบินทุกประเทศทั่วโลก • ผ่อนได้ 3-10 เดือน</p>	LINE @proticket ☎ 02-234-5936 กด 3 ☎ 091-154-9999 กด 3 Scan Qr Add Line 	
 <p>Unithai Visa • รับทำวีซ่าทั่วโลก • ไม่ซื้อทัวร์กับเราก็ทำได้</p>	LINE @unithaivisa ☎ 02-234-5936 กด 4 ☎ 091-154-9999 กด 4 Scan Qr Add Line 	