



UNITHAI TRIP CO.LTD

UNITHAI TRAVEL CO.LTD

33/47 Wall Street Tower 11 Floor,
Surawongse Road, Suriyawongse,
Bangrak, Bangkok 10500

ใบอนุญาตเลขที่ 11/02206

QR-ADD LINE



☎ 02-234-5936

| LINE ID: @unithaitrip (อย่าลืมเติม @ นะคะ)

| 🌐 www.unithaitrip.com

รหัสโปรแกรม : 30549 (กรุณาแจ้งรหัสโปรแกรมทุกครั้งที่สอบถาม)

CAMERON GENTING ODYSSEY MALAYSIA

SPHZ-M9

ปูตราจายา-คาเมรอน-เก็นติ้ง-กัวลาฯ 3วัน2 คืน
โดยสายการบิน มาเลเซีย แอร์ไลน์ (MH)



วัดท่าบารุ



Awana skyway



อิสระบนเก็นติ้ง



ถ่ายรูปคู่ตึกแฝด

ราคาเริ่มต้น

7,999.-









#ชิมอาหารพื้นเมือง
สุกี้หม้อไฟ คาเมรอน

ปูตราจายา-มัสยิดสีชมพู
คาเมรอนไฮแลนด์
เก็นติ้งไฮแลนด์ - ขึ้นกระเช้า คาสिन SKY AVENUE
กัวลาลิมเปอร์ - ตึกแฝด พระราชวังอิสในกัร่า จตุรัสเมอเดก้า

ไม่รวมค่าธรรมเนียมที่พักท้องถิ่น + คนขับ และค่าตัวรถส่วนที่เหลือ ชำระที่สนามบิน 1500 บาทต่อท่าน

มาเลเซีย-ปตรจายา-คาเมอร์อน-เกินตั้งไฮแลนด์-กัวลาฯ

3 วัน 2 คืน เดินทางโดยสายการบิน MALAYSIA AIRLINE (MH)

-  สัมผัสเมืองแห่งธรรมชาติ คาเมอร์อนไฮแลนด์ เทียน้ำตลกอิสกานดำ , ตลาดเช้า,ไร่ชา
-  เที่ยวชมเมืองในสายหมอก GENTING HIGHLAND รวมนั่งกระเช้า CABLE CAR แล้ว
-  เล่นคาสีโน เดินช้อปปิ้ง SKY AVENUE COMPLEX , SKYTROPOLIS FUNLAND
-  สักการะขอพร วัดถ้ำบาตู BATU CAVE
-  ชมเมือง PUTRAJAYA มัสยิดสีชมพู
-  เที่ยวสบายๆ ชมเมืองหลวง นครกัวลาลัมเปอร์ ถ่ายรูปตึกแฝด PETRONAS TOWER
-  พักที่ คาเมอร์อน 1 คืน / เกินตั้ง 1 คืน
-  STEAMBOAT สุกี่หม้อไฟที่คาเมอร์อน
-  แจกน้ำดื่มบริการทุกวันวันละ 1 ขวด

วันแรก กรุงเทพฯ – ปตรจายา – คาเมอร์อน (-/L/D)

..... น. คณะพร้อมกันที่สนามบินสุวรรณภูมิ อาคารผู้โดยสารขาออก เคาน์เตอร์สายการบิน MALAYSIA AIRLINE (MH) โดยมีเจ้าหน้าที่ของบริษัทฯคอยต้อนรับและอำนวยความสะดวกในการเช็คอินเอกสารและสัมภาระ

**ค่าธรรมเนียมทิปไกด์ท้องถิ่น+ค่าทิปคนขับรถ และค่าทัวร์ส่วนตัวเฉลี่ย ท่านละ 1,500 บาท
ชำระที่สนามบิน (ไม่รวมค่าทิปหัวหน้าทัวร์ตามความพึงพอใจ)**

RE-CHECK เอกสารสำหรับใช้เดินทางเข้าประเทศมาเลเซีย

1. พาสปอร์ตที่มีอายุเหลือมากกว่า 6 เดือน ณ วันที่เดินทาง//หรือมากกว่า 180 วัน

05.40 น. เดินทางสู่ ประเทศมาเลเซีย โดยสายการบิน MALAYSIA AIRLINE เที่ยวบินที่ MH797 มีอาหารและเครื่องดื่มบริการบนเครื่อง ****โปรดเช็คไฟล์ทบินทำโปรแกรมอีกครั้ง****

08.55 น. เดินทางถึง ถึงสนามบินนานาชาติ กัวลาลัมเปอร์ (เวลาเร็วกว่าประเทศไทย 1 ชั่วโมง)หลังผ่านพิธีการตรวจคนเข้าเมืองเรียบร้อย



เดินทางสู่เมือง **ปุตراجายา (Putrajaya city)**

ปุตراجายา..นครแห่งอนาคต อันเป็นที่ตั้งของหน่วยงานราชการ รวมถึงทำเนียบนายกรัฐมนตรี ชมความงดงามราวภาพฝันในนิยายอาหรับราตรีของสถาปัตยกรรมต่างๆ ในนครหลวงแห่งใหม่ของประเทศมาเลเซีย บันทึกภาพความทรงจำที่จัตุรัสปุตรา โดยมีฉากหลังเป็นมัสยิดปุตรา **มัสยิดสีชมพู (putra mosque)** มัสยิดแห่งเมืองซึ่งสร้างจากหินอ่อนสีกุหลาบ ตั้งอยู่ริมทะเลสาบปุตรา ทำเนียบรัฐบาลสีชมพู..มัสยิดอันงดงามยิ่งใหญ่และสถานที่ทำงาน

ของนายกรัฐมนตรี ตั้งอยู่เมืองปุตراجายา ผสมผสานทางด้านสถาปัตยกรรมของมุสลิมทันสมัยที่สุดในโลก สามารถบรรจุคนได้ถึง 15,000 คน ใช้เป็นสถานที่ที่สัมมนา การประชุมต่างๆ และชมความงามของ **สะพานวาวาชัน** สะพานสวยที่สุดแห่งหนึ่ง ซึ่งมีรูปร่างประหนึ่งลูกศร พุ่งออกไปจากอาคารกระทรวงการคลัง

เที่ยง 10 | **รับประทานอาหารเที่ยง ณ ภัตตาคาร**



นำท่านเดินทางสู่ **คาเมอร์อนไฮแลนด์** หรือ สวิตเซอร์แลนด์มาเลเซีย สถานที่พักผ่อนตากอากาศที่ขึ้นชื่อที่สุดแห่งหนึ่งของมาเลเซีย ระหว่างทางให้ท่านได้เพลิดเพลินกับธรรมชาติอันสลับซับซ้อนซึ่งมีความงดงาม อยู่สูงกว่าระดับน้ำทะเล 4,500 ฟิต บนเขาแห่งนี้แบ่งเป็นชุมชนเมืองสามระดับ (สามชั้น) ชั้นแรกคือ Ring Let ชั้นที่สองคือ Tanahrata ชั้นที่สามคือ Bring Chang ทุกระดับจะมีร้านค้าและโรงแรม แม้แต่ธนาคารต่างประเทศก็ยังเปิดให้บริการบนเขาแห่งนี้ นำท่านไต่ระดับภูเขาซึ่งเป็นเส้นทางที่คดเคี้ยวจากเขาลูกหนึ่งไปสู่เขาอีกลูกหนึ่ง ผ่านชมทิวทัศน์ไร่ชาที่ปลูกเรียงรายตามไหล่เขา

ค่ำ 10 | **บริการอาหารค่ำ @ STEAMBOAT สุกีส์ไต้ลมมาเลเซีย**

นำท่านเข้าสู่ที่พัก **Cameron Heritage** หรือเทียบเท่า

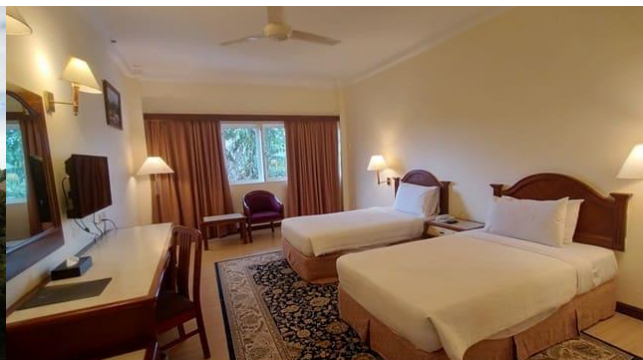

วันที่สอง ตลาดเช้า – ฟาร์มผึ้ง -ไร่ชา Cameron Valley Tea House น้ำตกเลคอิสกันดา - เกินดิงไฮแลนด์ – CABLE CAR อีสระตามอัธยาศัยบน GENTING (B/L/-)

เช้า ๑๐| รับประทานอาหารเช้า ณ ห้องอาหาร



นำท่านชื่นชมกับบรรยากาศยามเช้าอันเย็นสบายบนยอดเขา นำชม ตลาดเช้า แวะซื้อของพื้นเมืองผลไม้ สดๆ และสินค้าท้องถิ่น พาท่านชมไร่ “สตรอเบอร์รี่” ที่ถือเป็นผลไม้ขึ้นชื่อของที่นี้อยู่เป็นจำนวนมาก ฟาร์มสตรอเบอร์รี่ในคาเมรอนฯ มีทั้งฟาร์มเล็กๆ ของชาวบ้าน ฟาร์มปลูกสตรอเบอร์รี่ที่นี้จะต่างจากเมืองไทยเรา คือที่คาเมรอนส่วนใหญ่นิยมทำเป็นโรงเรือน แล้วทำโครงใส่ภาชนะปลูกสตรอเบอร์รี่เป็นชั้นๆ บ้างก็ปลูกในกระถางที่แขวนอย่างเป็นระเบียบ เก็บผลง่าย จากนั้นแวะชม ฟาร์มผึ้ง สัมผัสกับความ

งดงามของดอกไม้หลากสี และซื้อหาผลิตภัณฑ์จากน้ำผึ้งปลอดสารพิษในฟาร์ม จากนั้นนำท่านแวะชมไร่ชา Cameron Valley Tea House ซึ่งที่นี่เป็นจุดแวะพักระหว่างทาง โดยเป็นไร่ชาขนาดใหญ่ซึ่งเป็นไร่ชาแบบเปิดให้เดินลงไปชมในไร่ได้ ภายในไร่จะมีเส้นทางให้นักท่องเที่ยวลงเดินเที่ยว ไปถ่ายรูปเล่น (ไม่รวมค่าบริการลงในไร่ชาประมาณ 5 RM)



นำท่านเข้าชม น้ำตกเลคอิสกันดา ซึ่งไหลผ่านชั้นหินแกรนิต โดยชั้นสุดท้ายที่ไหลลงสู่สระน้ำมีความสูง 25 เมตร ในบริเวณใกล้เคียงมีร้านขายของที่ระลึก ผักและผลไม้พื้นเมืองให้ได้ลิ้มลอง พร้อมเลือกซื้อหาผลิตภัณฑ์จากใบชา โดยคาเมรอนไฮแลนด์ เป็นแหล่งผลิตชาที่มีชื่อเสียงของประเทศมาเลเซีย อาทิ ชาหยี่ห้อ BOH หรือ Best of Highlands

เที่ยง ๑๑| รับประทานอาหารเที่ยง ณ ภัตตาคาร

นำท่านเดินทางสู่เมืองในสายหมอก GENTING HIGHLAND (ประมาณ 114 ก.ม. ใช้เวลาประมาณ 1.30-2 ชม.)

ถึงสถานีกระเช้าลอยฟ้า AWANA SKY WAY (กรณีโรงแรมคอนเฟิร์มพักที่โรงแรม FIRST WORLD โปรดเตรียมเงินค่านำกระเป๋าขึ้นกระเช้าประมาณ 35 RM/ เที่ยว ในกรณีที่กระเป๋าใหญ่เกินขนาดที่ระบุไว้ ขนาดกระเป๋าที่สามารถนำขึ้นได้โดยไม่เสียค่าใช้จ่าย 56 Cm. X 36 Cm. X 20 Cm. หรือขนาดไม่เกิน 22 นิ้ว)



นำท่านนั่ง กระเช้าลอยฟ้า ขึ้นสู่ยอดเขาเก็นติ้ง ระยะทาง 3.4 กม. ซึ่งยาวที่สุดในเอเชียจะได้สัมผัสบรรยากาศอันหนาวทึบและอากาศบริสุทธิ์อันหนาวเย็น (โปรดนำเสื้อหนาวติดตัวไปด้วย)

เก็นติ้งไฮแลนด์ สถานตากอากาศ และ สถานคาสิโนในระดับชาติ บนยอดเขา Gunung Ulu Kali ในบริเวณเขตติดต่อของรัฐปาหัง และรัฐเซลังงอร์ อยู่สูงกว่าระดับน้ำทะเลถึง 6,000 ฟิต หรือ 1,800 เมตร ห่างจากนครกัวลาลัมเปอร์ 58 กิโลเมตร การก่อสร้างดำเนินด้วยความยากลำบาก

โดยราชาคาสิโน ลิมโกะหังตั้งได้เริ่มลงมือตัดถนนขึ้นสู่ยอดเขาในปี 2508 ใช้เวลาถึง 4 ปี แล้วจึงดำเนินการสร้างรีสอร์ท

***** อิศระรับประทานอาหารเย็นที่เก็นติ้งตามอัธยาศัย *****

จากนั้นนำท่านเข้าสู่ที่พัก โรงแรม AWANA HOTEL GENTING หรือ "FIRST WORLD" เทียบเท่า 3 *

****ข้อมูลสำคัญ****



1. ในกรณี คอนเฟิร์มพัก โรงแรม ที่ FIRST WORLD ไม่มีห้องพักแบบ 3 ท่าน ไม่มีเตียงเสริม ลูกค้านำเงินมาจ่าย 3 ท่านในห้อง TWIN หรือจะพักเดี่ยวเฉพาะบนเก็นติ้ง เพิ่ม 1,500 บาท/ห้อง

2. เก็นติ้งช่วงกลางวันอุณหภูมิอยู่ที่ระหว่าง 20°C - 26°C ส่วนกลางคืนอุณหภูมิอยู่ที่ระหว่าง 15°C - 20°C

(หมายเหตุ: หากห้องพักที่บน GENTING HIGHLAND เต็ม ขอสงวนสิทธิ์ในการเปลี่ยนโปรแกรมเป็น GENTING DAY TOUR และมานอนที่ KUALA LUMPUR แทน)

อิสระให้ท่านได้ถ่ายภาพเก็บไว้เป็นที่ระลึกกับสถานที่ต่าง ๆ และยังมี **บ่อนคาสิโนในระดับชาติ** ที่ได้รับอนุญาตจากรัฐบาลอย่างถูกต้องตามกฎหมาย เชิญท่านสนุกสนานกับการเสี่ยงโชคต่างๆ เช่น สล็อตแมชชีน รูเล็ต ไฮโล บัคคারা ลูกเต๋า ตู๋ม้า เป็นต้น(สำหรับท่านที่ต้องการเข้า คาสิโน ท่านสุภาพบุรุษ และสุภาพสตรีใส่ชุดสุภาพ เด็กอายุต่ำกว่า 21 ปี ห้ามเข้าในคาสิโน)

อิสระให้ท่านได้เพลิดเพลินกับความบันเทิงมากมายใน GENTING ตาม

อัธยาศัย ซ้อปิ้ง เดินชมธรรมชาติ อากาศดี ๆ เสี่ยงโชค นับเลขที่คาสิโน หรือตะลุยสวนสนุกได้ยาวๆ

- First World Plaza เป็นศูนย์รวมร้านค้า ร้านอาหาร สถานบันเทิง สวนสนุก รวมไปถึงเมืองหิมะที่เก็นติ้งรีสอร์ท
- Skytropolis Funland สวนสนุกในร่มขนาดใหญ่ มีเครื่องเล่นรองรับนักท่องเที่ยวทุกช่วงอายุ เปิดทุกวันเวลา 10.00 – 22.00 น. นักท่องเที่ยวสามารถซื้อบัตรเครื่องเล่นแยกเฉพาะอย่าง หรือซื้อบัตรแบบทุกเครื่องเล่นไม่จำกัดได้
- Valley View Garden สวนบริเวณโรงแรม Theme Park Hotel ประกอบไปด้วยน้ำพุ ม้านั่งสำหรับพักผ่อน พุ่มไม้ดอกไม้ประดับต่างๆ รวมทั้งมีสวนผีเสื้อซึ่งเปิดให้บริการทุกวันตั้งแต่เวลา 09.00 – 21.00 น.
- Sky Avenue Complex เป็นซ้อปิ้งมอลล์ที่อยู่สูงที่สุดในมาเลเซีย บนยอดเขาของเก็นติ้งไฮแลนด์ มีร้านค้าและร้านอาหารกว่า 70 ร้าน จุดเด่นคือ การแสดงแสงสีและไฟประดับในยามค่ำคืนที่เรียกว่า Sky Symphony
- Casino ของเก็นติ้งไฮแลนด์เป็นคาสิโนขนาดใหญ่ที่เปิดทุกวันตลอด 24 ชั่วโมง

วันที่สาม วัดถ้ำบาตู-เมอร์เดก้าสแควร์- (B/-/-)

เช้า ๑๐ รับประทานอาหารเช้า ณ ห้องอาหาร



นำท่านสู่ นครกัวลาลัมเปอร์ ระหว่างทางให้ท่านได้พักเปลี่ยนอิริยาบถที่บริเวณ ร้านค้าสินค้าพื้นเมือง เพื่อเลือกซื้อหาของฝากพื้นเมือง อาทิ ผงปรุงรสกะปิแดด เคล็ดลับคู่ครัวมาเลเซีย กาแฟขาวขึ้นชื่อของเมืองอิโปห์ ที่มีรสหอมกลมกล่อมราวกับกาแฟสด นำท่านแวะถ่ายรูปและนมัสการพระขันธกุมาร ที่ **วัดถ้ำบาตู** เป็นศาสนสถานศักดิ์สิทธิ์ของศาสนาฮินดู ด้านหน้าปากทางขึ้นบันไดไปยังถ้ำ ข้างบนมีรูปปั้นของพระขันธกุมารสูงถึง 42.7 เมตร



นำท่านชมเมืองหลวงของมาเลเซีย ซึ่งเป็นเมืองที่ตั้งขึ้นที่บริเวณที่แม่น้ำ 2 สายตัดกัน นำท่านผ่านชม **มัสยิดอาเหม็ด** เก่าแก่และสวยที่สุดในมาเลเซีย นำท่านแวะถ่ายรูปด้านหน้า **พระราชวังอิสตันนา ในกาซ่า** ที่ประทับของสมเด็จพระราชาธิบดีของมาเลเซีย ผ่านชม อาคารสุดทันสมัย อับดุล ซามัด ที่ปัจจุบันเป็นสถานที่ของทางราชการ ตั้งอยู่ตรงข้ามกับ **เมอร์เดก้าสแควร์** ซึ่งเป็นจัตุรัสที่รำลึกถึงวันที่มาเลเซียได้ฉลองเอกราชพ้นจากประเทศในเครือจักรภพ



นำท่านแวะถ่ายรูปกับสัญลักษณ์ของตึกระฟ้าในนครกัวลาลัมเปอร์ **ตึกปิโตรนัส** ซึ่งเป็นอาคารแฝดที่สูงที่สุดในโลก ด้วยความสูงถึง 452 เมตร ภายนอกตึกเป็นสถาปัตยกรรมตึกแฝดที่สง่างาม ตกแต่งด้วยแผ่นสเตนเลส 33,000 แผ่น และกระจกอีก 55,000 แผ่น มีคุณสมบัติพิเศษในการกรองแสงและลดเสียงรบกวน



นำท่านช้อปปิ้งสินค้าสุดหรูที่ห้าง **ซูเรียเคแอลซีซี (Suria KLCC)** เป็นศูนย์การค้าที่ครอบคลุมพื้นที่ 1.5 ล้านตารางฟุต (140,000 ตร.ม.) ตั้งในส่วนฐานของฐานตึกเปโตรนาสทาวเวอร์ ภายในมีร้านค้า จำพวกร้านแฟชั่นหรูหร่า เช่นเดียวกับ ร้านอาหาร เครื่องดื่ม และโรงภาพยนตร์ 12 โรง ยังมีคอนเสิร์ตฮอลล์ อาร์ตแกลเลอรี ศูนย์วิทยาศาสตร์ ครอบคลุม 6 ชั้น ที่ส่วนมากจะอยู่ใต้ตึกเปโตรนาสทาวเวอร์

นำคณะแวะเลือกซื้อช็อกโกแลต OTOP ในโรงงานที่ใหญ่ที่สุดในมาเลเซีย

เที่ยง ๑๐ *** อีสร์รับประทานอาหารกลางวันตามอัธยาศัย ***

อิสระให้ท่านได้ช้อปปิ้งที่ห้าง MITSUI OUTLET พบกันสินค้าลดราคามากมาย 50-70 % แปรนต์ชั้นนำกว่า 50 แปรนต์ (หากมีเวลาเหลือ)

ได้เวลาอันสมควรนำท่านเดินทางสู่สนามบินนานาชาติ กัวลาลัมเปอร์

17.45 น. ออกเดินทางสู่สนามบินสุวรรณภูมิ โดยสายการบิน MALAYSIA AIRLINE เที่ยวบินที่ MH780 มีอาหารและเครื่องดื่มบริการบนเครื่อง

18.55 น. เดินทางกลับถึงสนามบินสุวรรณภูมิโดยสวัสดิภาพ พร้อมความประทับใจ

กรณีไฟล์ทกลับบิน MH796 นำท่านเที่ยวชม



วัด Thean Hou เป็นวัดหกชั้นของเทพธิดาแห่งท้องทะเล Mazu ของจีน ตั้งอยู่ในกรุงกัวลาลัมเปอร์ ประเทศมาเลเซีย ตั้งอยู่บนพื้นที่ 1.67 เอเคอร์ (6,758 ตร.ม.) บนยอดที่ดิน Robson Heights บน Lorong Bellamy มองเห็น Jalan Syed Putra สร้างเสร็จในปี 1987 และเปิดอย่างเป็นทางการในปี 1989 วัดแห่งนี้สร้างขึ้นโดยชาวไหหลำที่อาศัยอยู่ในมาเลเซีย และทรัพย์สินเป็นของและดำเนินการโดย สมาคมไหหลำนานาชาติสิงคโปร์และสหพันธรัฐ เป็นหนึ่งในวัดที่ใหญ่ที่สุดในเอเชียตะวันออกเฉียงใต้

อิสระให้ท่านได้ช้อปปิ้งที่ห้าง MITSUI OUTLET พบกันสินค้าลดราคามากมาย 50-70 % แปรนต์ชั้นนำกว่า 50 แปรนต์

22.00 น. ออกเดินทางสู่สนามบินสุวรรณภูมิ โดยสายการบิน MALAYSIA AIRLINE เที่ยวบินที่ MH796 มีอาหารและเครื่องดื่มบริการบนเครื่อง

23.10 น. เดินทางกลับถึงสนามบินสุวรรณภูมิโดยสวัสดิภาพ พร้อมความประทับใจ

**** ทางบริษัทฯ ขอสงวนสิทธิ์ในการปรับเปลี่ยนไฟล์ท
ขากลับ ระหว่าง MH780,MH796 ตามที่นั่งว่างของสายการบิน****

****เช็คไฟล์ทขากลับได้ที่ตารางด้านล่าง ****

อัตราค่าบริการห้องพัก 2-3

ท่าน

สำหรับหนังสือเดินทางต่างชาติเก็บเพิ่ม 1,000 บาท

ไฟล์ทบิน	วันที่เดินทาง	ผู้ใหญ่	ทารกอายุต่ำกว่า 2 ปี	พักเดี่ยว
MH797 05.40-08.55 MH796 22.00-23.10	วันที่ 11-13 เมษายน 2567	9,999.-	3,900. -	2,900. -
MH797 05.40-08.55 MH796 22.00-23.10	วันที่ 12-14 เมษายน 2567 BUS1 (เทศกาลสงกรานต์)	10,999.- 9,999.-	3,900. -	2,900. -
MH797 05.40-08.55 MH796 22.00-23.10	วันที่ 12-14 เมษายน 2567 BUS2 CXL (เทศกาลสงกรานต์)	11,999.-	3,900. -	2,900. -
MH797 05.40-08.55 MH796 22.00-23.10	วันที่ 13-15 เมษายน 2567 BUS1 (เทศกาลสงกรานต์)	11,999.- 9,999.-	3,900. -	2,900. -
MH797 05.40-08.55 MH796 22.00-23.10	วันที่ 13-15 เมษายน 2567 BUS2 (เทศกาลสงกรานต์)	12,999.- 9,999.-	3,900. -	2,900. -
MH797 05.40-08.55 MH796 22.00-23.10	วันที่ 14-16 เมษายน 2567 BUS1 (เทศกาลสงกรานต์)	10,999.- 9,999.-	3,900. -	2,900. -
MH797 05.40-08.55 MH796 22.00-23.10	วันที่ 14-16 เมษายน 2567 BUS2 CXL (เทศกาลสงกรานต์)	11,999.-	3,900. -	2,900. -
MH797 06:00-09:10 MH796 21:45-23:05	วันที่ 15-17 เมษายน 2567 (วันหยุดยาว)	9,999.- 8,999.-	3,900. -	2,900. -
MH797 06.00-09.10 MH796 21.45-23.05	วันที่ 04-06 พฤษภาคม 2567 BUS1 (วันหยุดยาว)	10,999.-	3,900. -	2,900. -
MH797 06.00-09.10 MH796 21.45-23.05	วันที่ 04-06 พฤษภาคม 2567 BUS2 (วันหยุดยาว)	10,999.-	3,900. -	2,900. -
MH797 06.00-09.10 MH796 21.45-23.05	วันที่ 01-03 มิถุนายน 2567 (วันหยุดยาว)	10,999.-	3,900. -	2,900. -
MH797 06.00-09.10 MH796 21.45-23.05	วันที่ 07-09 มิถุนายน 2567 (Promotion)	7,999.-	3,900. -	2,900. -
MH797 06.00-09.10 MH796 21.45-23.05	วันที่ 14-16 มิถุนายน 2567	8,999.-	3,900. -	2,900. -
MH797 06.00-09.10 MH796 21.45-23.05	วันที่ 21-23 มิถุนายน 2567	9,999.-	3,900. -	2,900. -
MH797 06.00-09.10 MH796 21.45-23.05	วันที่ 28-30 มิถุนายน 2567	9,999.-	3,900. -	2,900. -
MH797 06.00-09.10 MH796 21.45-23.05	วันที่ 05-07 กรกฎาคม 2567	8,999.-	3,900. -	2,900. -
MH797 06.00-09.10 MH796 21.45-23.05	วันที่ 12-14 กรกฎาคม 2567	9,999.-	3,900. -	2,900. -
MH797 06.00-09.10 MH796 21.45-23.05	วันที่ 20-22 กรกฎาคม 2567 BUS1 (วันหยุดยาว)	10,999.-	3,900. -	2,900. -

MH797 06.00-09.10 MH796 21.45-23.05	วันที่ 20-22 กรกฎาคม 2567 BUS2 (วันหยุดยาว)	10,999.-	3,900. -	2,900. -
MH797 06.00-09.10 MH796 21.45-23.05	วันที่ 27-29 กรกฎาคม 2567 BUS1 (วันหยุดยาว)	10,999.-	3,900. -	2,900. -
MH797 06.00-09.10 MH796 21.45-23.05	วันที่ 27-29 กรกฎาคม 2567 BUS2 (วันหยุดยาว)	10,999.-	3,900. -	2,900. -
MH797 06.00-09.10 MH796 21.45-23.05	วันที่ 02-04 สิงหาคม 2567	8,999.-	3,900. -	2,900. -
MH797 06.00-09.10 MH796 21.45-23.05	วันที่ 10-12 สิงหาคม 2567 BUS1 (วันหยุดยาว)	10,999.-	3,900. -	2,900. -
MH797 06.00-09.10 MH796 21.45-23.05	วันที่ 10-12 สิงหาคม 2567 BUS2 (วันหยุดยาว)	10,999.-	3,900. -	2,900. -
MH797 06.00-09.10 MH796 21.45-23.05	วันที่ 16-18 สิงหาคม 2567 (Promotion)	7,999.-	3,900. -	2,900. -
MH797 06.00-09.10 MH796 21.45-23.05	วันที่ 23-25 สิงหาคม 2567	9,999.-	3,900. -	2,900. -
MH797 06.00-09.10 MH796 21.45-23.05	วันที่ 30 สิงหาคม - 01 กันยายน 2567	9,999.-	3,900. -	2,900. -
MH797 06.00-09.10 MH796 21.45-23.05	วันที่ 06-08 กันยายน 2567	8,999.-	3,900. -	2,900. -
MH797 06.00-09.10 MH796 21.45-23.05	วันที่ 13-15 กันยายน 2567	9,999.-	3,900. -	2,900. -
MH797 06.00-09.10 MH796 21.45-23.05	วันที่ 20-22 กันยายน 2567	9,999.-	3,900. -	2,900. -
MH797 06.00-09.10 MH796 21.45-23.05	วันที่ 27-29 กันยายน 2567 (Promotion)	7,999.-	3,900. -	2,900. -
MH797 06.00-09.10 MH796 21.45-23.05	วันที่ 04-06 ตุลาคม 2567	9,999.-	3,900. -	2,900. -
MH797 06.00-09.10 MH796 21.45-23.05	วันที่ 12-14 ตุลาคม 2567 BUS1 (วันหยุดยาว)	10,999.-	3,900. -	2,900. -
MH797 06.00-09.10 MH796 21.45-23.05	วันที่ 12-14 ตุลาคม 2567 BUS2 (วันหยุดยาว)	10,999.-	3,900. -	2,900. -
MH797 06.00-09.10 MH796 21.45-23.05	วันที่ 18-20 ตุลาคม 2567	9,999.-	3,900. -	2,900. -
MH797 06.00-09.10 MH796 21.45-23.05	วันที่ 25-27 ตุลาคม 2567	9,999.-	3,900. -	2,900. -
MH797 06.00-09.10 MH796 21.45-23.05	วันที่ 01-03 พฤศจิกายน 2567	9,999.-	3,900. -	2,900. -
MH797 06.00-09.10 MH796 21.45-23.05	วันที่ 08-10 พฤศจิกายน 2567(Promotion)	7,999.-	3,900. -	2,900. -
MH797 06.00-09.10 MH796 21.45-23.05	วันที่ 15-17 พฤศจิกายน 2567	9,999.-	3,900. -	2,900. -
MH797 06.00-09.10 MH796 21.45-23.05	วันที่ 22-24 พฤศจิกายน 2567	9,999.-	3,900. -	2,900. -
MH797 06.00-09.10 MH796 21.45-23.05	วันที่ 29 พฤศจิกายน - 01 ธันวาคม 2567	8,999.-	3,900. -	2,900. -

MH797 06.00-09.10 MH796 21.45-23.05	วันที่ 05-07 ธันวาคม 2567	9,999.-	3,900. -	2,900. -
MH797 06.00-09.10 MH796 21.45-23.05	วันที่ 06-08 ธันวาคม 2567	9,999.-	3,900. -	2,900. -
MH797 06.00-09.10 MH796 21.45-23.05	วันที่ 07-09 ธันวาคม 2567	9,999.-	3,900. -	2,900. -
MH797 06.00-09.10 MH796 21.45-23.05	วันที่ 08-10 ธันวาคม 2567	9,999.-	3,900. -	2,900. -
MH797 06.00-09.10 MH796 21.45-23.05	วันที่ 13-15 ธันวาคม 2567	8,999.-	3,900. -	2,900. -
MH797 06.00-09.10 MH796 21.45-23.05	วันที่ 20-22 ธันวาคม 2567	9,999.-	3,900. -	2,900. -
MH797 06.00-09.10 MH796 21.45-23.05	วันที่ 27-29 ธันวาคม 2567	9,999.-	3,900. -	2,900. -
MH797 06.00-09.10 MH796 21.45-23.05	วันที่ 28-30 ธันวาคม 2567	10,999.-	3,900. -	2,900. -
MH797 06.00-09.10 MH796 21.45-23.05	วันที่ 29-31 ธันวาคม 2567 (เทศกาลปีใหม่)	10,999.-	3,900. -	2,900. -
MH797 06.00-09.10 MH796 21.45-23.05	วันที่ 30 ธันวาคม – 01 มกราคม 2568 (เทศกาลปีใหม่)	11,999.-	3,900. -	2,900. -
MH797 06.00-09.10 MH796 21.45-23.05	วันที่ 31 ธันวาคม – 02 มกราคม 2568 (เทศกาลปีใหม่)	11,999.-	3,900. -	2,900. -

ราคาโปรโมชั่น ไม่มีราคาเด็ก

มีตัวเครื่องบินแล้วจอยแลนด์

ลดราคา 3,000 บาท

เงื่อนไขการจอง มัดจำท่านละ 5,000 บาท

*** เมื่อชำระค่ามัดจำแล้วถือว่ารับทราบเงื่อนไขการจองทัวร์ทุกประการ ***

หากท่านสนใจตัดกรุ๊ปหรือทำกรุ๊ปเหมา กรุณาติดต่อผ่าน AGENCY

***พีเรียดราคาโปรโมชั่น 7,999.- ไม่สามารถตัดกรุ๊ปเหมาได้ ***

ตัดกรุ๊ปได้ในราคาเริ่มต้น ท่านละ 8,999.-

พร้อมส่งสำเนาหน้าพาสปอร์ตให้เจ้าหน้าที่จองทัวร์ / ส่วนที่เหลือจ่ายก่อนเดินทาง 15 วัน

*** กรุณาตรวจสอบพาสปอร์ต ต้องมีอายุใช้งานเหลือไม่น้อยกว่า 6 เดือน นับจากวันเดินทาง***

หมายเหตุ โปรแกรมการเดินทางอาจเปลี่ยนแปลงตามความเหมาะสม บริษัทฯ ขอสงวนสิทธิ์ในการปรับเปลี่ยนราคา หากมีการปรับขึ้นของภาษีน้ำมันของสายบินหรือการเปลี่ยนแปลงกฎการเข้าประเทศที่มีค่าใช้จ่ายเพิ่มเติม

อัตรานี้รวม

- ❖ ค่ารถโค้ชปรับอากาศบริการตลอดการเดินทางตามรายการทัวร์
- ❖ ตัวเครื่องบินและภาษีน้ำมัน ชั้นประหยัด ไป/กลับตามกำหนดการของคณะทัวร์ รวมน้ำหนักกระเป๋า 30 กก.
- ❖ ค่าอาหาร และเครื่องดื่มที่ระบุไว้ในรายการ
- ❖ ค่าที่พัก 2 คืนพักห้องละ 2-3 ท่าน
- ❖ ค่าบัตรเข้าชมสถานที่ท่องเที่ยวต่าง ๆ ตามรายการที่ได้ระบุไว้
- ❖ ค่าประกันอุบัติเหตุในการเดินทาง 1,000,000 บาท (ขึ้นอยู่กับเงื่อนไขของกรมธรรม์เฉพาะเหตุการณ์ที่เกิดขึ้นระหว่างวันเดินทางเท่านั้นโดยจะต้องใช้ใบรับรองแพทย์และใบเสร็จรับเงินในการเบิก)

อัตรานี้ไม่รวม

- ❖ **ค่าธรรมเนียมทิปไกด์ท้องถิ่น+ค่าทิปคนขับรถ และค่าทัวร์ส่วนที่เหลือ ท่านละ 1,500 บาท**
ชำระที่สนามบินสุวรรณภูมิ (ไม่รวมค่าทิปหัวหน้าทัวร์ตามความพึงพอใจ)
- ❖ (กรณีโรงแรมคอนเฟิร์มพักที่โรงแรม **FIRST WORLD** โปรดเตรียมเงินค่านำกระเป๋าขึ้นกระเช้าประมาณ 35 RM/ เที่ยว ในกรณีที่กระเป๋าใหญ่เกินขนาดที่ระบุไว้ ขนาดกระเป๋าที่สามารถนำขึ้นได้โดยไม่เสียค่าใช้จ่าย 56 Cm. X 36 Cm. X 20 Cm. หรือขนาดไม่เกิน 22 นิ้ว)
- ❖ ค่าทำหนังสือเดินทางไทย และค่าธรรมเนียมสำหรับผู้ถือพาสปอร์ตต่างชาติ
- ❖ ค่าอาหาร และเครื่องดื่มที่ไม่ได้ระบุไว้ในรายการ
- ❖ ค่าใช้จ่ายอื่นๆ ที่มีได้ระบุไว้ในรายการ เช่น ค่าซักรีด โทรศัพท์ ค่ามินิบาร์ ฯลฯ
- ❖ ภาษีมูลค่าเพิ่ม 7% และภาษีหัก ณ ที่จ่าย 3% (กรณีออกใบเสร็จเต็มรูปแบบ)

เอกสารที่ใช้ในการเดินทาง

- ❖ หนังสือเดินทางที่มีวันกำหนดอายุใช้งานเหลือไม่น้อยกว่า 6 เดือน หรือ 180 วัน นับจากวันที่จะออกเดินทาง

เงื่อนไขการจองทัวร์

หากไม่ได้ร่วมบริการทานอาหาร หรือค่าตัวเข้าชมใด ๆ ในกรณีจอยทัวร์ไม่สามารถคืนเงินได้ เนื่องจากค่าบริการที่ต่างประเทศเป็นแบบเหมาจ่าย

1. เนื่องจากตัวเครื่องบินต้องเดินทางตามวันที่ ที่ระบุบนหน้าตั๋วเท่านั้น จึงไม่สามารถยกเลิก หรือเปลี่ยนแปลงการเดินทางใด ๆ ทั้งสิ้น ถ้ากรณียกเลิก หรือเปลี่ยนแปลงการเดินทาง ทางบริษัทฯ ขอสงวนสิทธิ์ในการคืนเงินทั้งหมดหรือบางส่วนให้กับท่าน
2. กรณีที่กองตรวจคนเข้าเมืองทั้งที่กรุงเทพฯ และในต่างประเทศปฏิเสธมิให้เดินทางออกหรือเข้าประเทศที่บริษัทระบุในรายการเดินทาง บริษัทฯ ขอสงวนสิทธิ์ไม่คืนค่าบริการไม่ว่ากรณีใด ๆ
3. ทางบริษัทฯ จะไม่รับผิดชอบใดๆ ทั้งสิ้น หากท่านใช้บริการของทางบริษัทฯ ไม่ครบ อาทิ ไม่เที่ยวบางรายการ, ไม่ทานอาหารบางมื้อ เพราะค่าใช้จ่ายทุกอย่าง ทางบริษัทฯ ได้ชำระค่าใช้จ่ายให้ตัวแทนต่างประเทศแบบเหมาขาด
4. **ค่าทัวร์เป็นแบบเหมาจ่ายกับบริษัททัวร์ในต่างประเทศ ไม่สามารถคืนเงินค่าทัวร์ในทุกกรณี**
5. ทางบริษัทฯ จะไม่รับผิดชอบใดๆ ทั้งสิ้น หากเกิดสิ่งของสูญหายจากการโจรกรรม และ/หรือ เกิดอุบัติเหตุที่เกิดจากความประมาทของตัวนักท่องเที่ยวเอง
6. เมื่อท่านตกลงชำระเงินไม่ว่าทั้งหมดหรือบางส่วนกับทางบริษัทฯ ทางบริษัทฯ จะถือว่าท่านได้ยอมรับในเงื่อนไขข้อตกลงต่างๆ ที่ได้ระบุไว้แล้วทั้งหมด

หมายเหตุ

- ❖ หากคณะเดินทางไม่ถึง 10 ท่านคืนเงินเต็มจำนวน
- ❖ หากมีเหตุสุดวิสัยอันเกิดจากประกาศสถานการณ์โควิดทำให้เดินทางไม่ได้ อ้างอิงตาม พรบ. ธุรกิจนำเที่ยว หักค่าใช้จ่ายที่เกิดขึ้นจริงโดยมีใบเสร็จยืนยันกับลูกค้า
- ❖ ตัวเครื่องบินเป็นแบบกรุ๊ปคณะ ไม่สามารถเลือกหรือล็อกที่นั่งได้ ที่นั่งอาจจะไม่ติดกัน ซึ่งเป็นไปตามเงื่อนไขของสายการบิน
- ❖ **เรื่องห้องพักช่วงเทศกาล** ห้องพักที่ลูกค้าระบุตอนจองทัวร์ ทางบริษัทจะ Request ให้ทางโรงแรมตามชั้นตอน ในบางครั้งโรงแรมอาจเปลี่ยนชนิดห้องพักของลูกค้า ณ วันเข้าพัก แต่ทางบริษัทยืนยันว่าจะเพียงพอต่อจำนวนลูกค้า เช่น
Request สำหรับเตียง Double Bed หากห้องไม่พอ อาจจะเป็นห้อง TWN ขยับเตียงให้ชิดกัน
Request สำหรับเตียง Triple Bed หากห้องไม่พอ จะจัดให้เป็น 2ห้อง โดยไม่เก็บเงินเพิ่ม ตามเงื่อนไขของโรงแรมที่จอง
- ❖ บริษัทฯ ขอสงวนสิทธิ์ที่จะเปลี่ยนแปลงรายละเอียดบางประการในทัวร์นี้ เมื่อเกิดเหตุจำเป็นสุดวิสัยจนไม่อาจแก้ไขได้และจะไม่รับผิดชอบใดๆ ในกรณีที่สูญหาย สูญเสียหรือได้รับบาดเจ็บที่นอกเหนือความรับผิดชอบของหัวหน้าทัวร์และเหตุสุดวิสัยบางประการ เช่น การนัดหยุดงาน ภัยธรรมชาติ การจลาจล ต่างๆ เนื่องจากรายการทัวร์นี้เป็นแบบเหมาจ่ายเบ็ดเสร็จ หากท่านสละสิทธิ์การใช้บริการใดๆ ตามรายการ หรือถูกปฏิเสธการเข้าประเทศไม่ว่าในกรณีใดก็ตาม ทางบริษัทฯ ขอสงวนสิทธิ์ไม่คืนเงินในทุกกรณี
- ❖ บริษัทฯ มีสิทธิ์ที่จะเปลี่ยนแปลงหรือปรับเปลี่ยนรายการได้ตามความเหมาะสมบริษัทขอสงวนสิทธิ์ที่จะเลื่อนการเดินทางในกรณีที่มีผู้ร่วมคณะไม่ถึง 15 ท่าน การไม่รับประทานอาหารเช้าไม่เที่ยวตามรายการ ไม่สามารถขอหักค่าบริการคืนได้ เพราะการชำระค่าทัวร์เป็นไปในลักษณะเหมาจ่าย เมื่อท่านได้ชำระเงินมัดจำหรือทั้งหมด ไม่ว่าจะเป็นการชำระผ่านตัวแทนของบริษัทฯ หรือชำระโดยตรงกับทางบริษัทฯ ทางบริษัทฯ จะขอถือว่าท่านรับทราบและยอมรับในเงื่อนไขต่างๆ
- ❖ บริษัทฯ ไม่รับผิดชอบต่อค่าเสียหายในเหตุการณ์ที่เกิดจากสายการบิน ภัยธรรมชาติ ปฏิบัติและอื่นๆ ที่อยู่นอกเหนือการควบคุมของทางบริษัทฯ หรือค่าใช้จ่ายเพิ่มเติมที่เกิดขึ้นทางตรงหรือทางอ้อม เช่น การเจ็บป่วย, การถูกทำร้าย, การสูญหาย, ความล่าช้า หรือจากอุบัติเหตุต่างๆ

Click เพื่อดูรายละเอียด

➤ **คลิก เพื่อดูรายละเอียด Miracle Lounge->** <https://bit.ly/4ch0Xvk>



@Miracle Lounge

ลานจัสนามบิน

กิน+ดื่ม อาหาร ไวน์ เบียร์ ไม่อั้น 2 ชั่วโมง

ดอนเมือง

เริ่มต้น

690.-

สุวรรณภูมิ

เริ่มต้น

950.-



Click หรือ Scan QR เพื่อดูรายละเอียด

- คลิก เพื่อดูรายละเอียด ประกันการเดินทาง -> <https://bit.ly/49WjoFV>
- คลิก เพื่อดูรายละเอียด Pocket Wi-Fi & Travel Sim -> <https://bit.ly/3x41LVW>
- คลิก เพื่อดูรายละเอียด Esim Travel -> <https://bit.ly/43gAhZm>

เตรียมพร้อม..ก่อนเดินทาง

จ่ายหลักร้อย..คุ้มครองหลักล้าน ทำ“ประกัน”การเดินทาง

- ✔️ กั๋วรมีให้แต่...ประกันอุบัติเหตุ
- ✔️ แต่ไม่มีประกันสุขภาพ
- ✔️ ป่วยทีอาจเสียเงินเป็นล้าน



สามารถเข้ารับการรักษาทันที
มีไว้อุ่นใจ..ซื้อไว้ให้คนที่เรารัก

Pocket Wifi

- 1 เครื่อง แชนด์ได้สูงสุด 5 ก่าน
- เล่นเน็ต Unlimited



Esim Travel

- ไม่ต้องเปลี่ยนซิมให้ยุ่งยาก
- Scan QR ใช้ได้ทันที

จองล่วงหน้ากับเรา..ถูกกว่าแน่นอน

หากสนใจจองกรุณาติดต่อ

- สอบถามผ่าน Line กด -> <https://lin.ee/5nDHU06>
- จองทัวร์ผ่าน FB inbox ก็ได้เช่นกัน -> <http://m.me/unithaitrip>
- หรือโทร 02-234-5936

UNITHAI TRIP การบริการทั้งหมดของเรา

 <p>Unithai-Care</p> <ul style="list-style-type: none"> • ร้องเรียนการให้บริการ • บริการไม่สุภาพ (ติ - ชม) 	<p>LINE @unithaicare</p> <p>☎ 02-234-5936 กด 7</p> <p>Scan Qr Add Line →</p>	
 <p>Unithai Big Group</p> <ul style="list-style-type: none"> • จัดกรุ๊ปเหมา Private Group • ดุจมาน , สัมมนา , VIP Group 	<p>LINE @unithaibiggroup</p> <p>☎ 02-234-5936 กด 2</p> <p>☎ 091-154-9999 กด 2</p> <p>Scan Qr Add Line →</p>	
 <p>Unithai Promotion</p> <ul style="list-style-type: none"> • ส่งโปรไฟไหม้ประจำวัน • ลดหนัก , ราคาดีที่สุุด 	<p>LINE @unithaipromotion</p> <p>☎ 02-234-5936 กด 1</p> <p>☎ 091-154-9999 กด 1</p> <p>Scan Qr Add Line →</p>	
 <p>Unithai North</p> <ul style="list-style-type: none"> • รวมทัวร์บินตรงจากเชียงใหม่ • มีสาขาที่ “เชียงใหม่” 	<p>LINE @unithaipromotion</p> <p>☎ 088-055-5581</p> <p>☎ 088-055-5582</p> <p>Scan Qr Add Line →</p>	
 <p>Unithai Ticket</p> <ul style="list-style-type: none"> • ตัวเครื่องบินทุกประเทศทั่วโลก • ผ่อนได้ 3-10 เดือน 	<p>LINE @proticket</p> <p>☎ 02-234-5936 กด 3</p> <p>☎ 091-154-9999 กด 3</p> <p>Scan Qr Add Line →</p>	
 <p>Unithai Visa</p> <ul style="list-style-type: none"> • รับทำวีซ่าทั่วโลก • ไม่ซื้อทัวร์กับเราก็ทำได้ 	<p>LINE @unithaivisa</p> <p>☎ 02-234-5936 กด 4</p> <p>☎ 091-154-9999 กด 4</p> <p>Scan Qr Add Line →</p>	