



UNITHAI TRIP CO.LTD
UNITHAI TRAVEL CO.LTD
 33/47 Wall Street Tower 11 Floor,
 Surawongse Road, Suriyawongse,
 Bangrak, Bangkok 10500
 โทร. 02-234-5936



☎ 02-234-5936

| LINE ID: @unithaitrip (อย่าลืมเติม @ นะคะ)

| 🌐 www.unithaitrip.com

รหัสโปรแกรม : 25259 (กรุณาแจ้งรหัสโปรแกรมทุกครั้งที่สอบถาม)

INDIA-021

Ajanta-Ellora-Lonavala-Pune

เดินทางวันที่ 04 - 10 มี.ค. 2566 (7D 6N)



(UK) Full Service



พระวิทยากร บรรยาย : ถ้ำอชันดา - ถ้ำเอลโลรา



อาหาร ครบ จัดเต็ม (พิเศษ : มีอาหารจีน)



กระเป๋าโหลด ไป - กลับ 30 kg.

SALE

29,999.-
(ไม่รวมค่าวีซ่า)

Flight	Date	Origin	Destination	Departure	Arrival	เวลา	
K124	DAY 1 (เสาร์ 4/3/66)	สุวรรณภูมิ (BKK)	มุมไบ (BOM)	14.50 น.	17.40 น.	4.30 ชม.	
K123	DAY 2 (ศุกร์ 10/3/66)	มุมไบ (BOM)	สุวรรณภูมิ (BKK)	07.45 น.	13.35 น.	4.30 ชม.	
Date	Program			Hotel	B	L	D
DAY 1 (เสาร์ 4/3/66)	สนามบินสุวรรณภูมิ-สนามบินมุมไบ-มุมไบ			Suba Galaxy	-	-	/

DAY 2 (อาทิตย์ 5/3/66)	มুমไบ-โมเรากาวัน-วัดศรีโฆเรศวา-เทอูร์-วัดศรีจินตามณี-อามต นาคาร์	Yash Palace	/	/	/
DAY 3 (จันทร์ 6/3/66)	อามตนาการ์-เอลโรล่า-ออร์ังกาบัต	Click	/	/	/
DAY 4 (อังคาร 7/3/66)	ออร์ังกาบัต-อจันต้า-ทัชมาฮาลน้อย-ออร์ังกาบัต	Click	/	/	/
DAY 5 (พุธ 8/3/66)	ออร์ังกาบัต-ปูเน่-คักคูเศรษฐ์-โลนาวาลา-narayani dham temple	7 Apple	/	/	/
DAY 6 (พฤหัสบดี 9/3/66)	โลนาวาลา-หุบเขาเคนดาลา-มูมไบ-เกรทเวย์-ทัชมาฮาลพาเลซ- สถานีรถไฟฉัตรปติศิวะจี-น้ำพุเทพีฟลอรา-วัดสิทธิวินายัค-วัด พระแม่ลักษมี-ถนนครอมมา	Suba Galaxy	/	/	/
DAY 7 (ศุกร์ 10/3/66)	สนามบินมูมไบ-สนามบินสุวรรณภูมิ	-	/	/	-

Ajanta Caves

ถ้ำเหล่านี้ถูกเจาะลึกเข้าไปใน
ภูเขาเพื่อสร้างเป็นวัด มีวิหาร
ขนาดใหญ่ ภายในเต็มไปด้วย
งานแกะสลักหิน เป็นองค์
เจดีย์ เป็นพระพุทธรูป และ
ภาพจิตรกรรมฝาผนังถ้ำ เล่า
เรื่องราวต่างๆ ในพุทธประวัติ
และชาดก และ
ที่น่าแปลกใจ คือ ถ้ำเหล่านี้
ชุกซ่อนตัวอยู่ที่นี้มานานถึง
กว่า ๑,๕๐๐ ปี

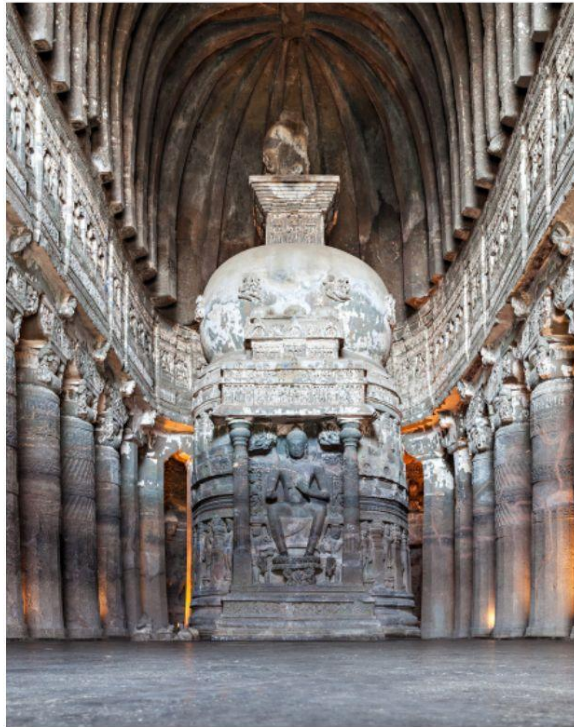

**มรดกโลกทางวัฒนธรรมที่ยิ่งใหญ่
ของอินเดีย**



Ellora Caves

ถ้ำเอลโลล่า ถ้ำที่เกิดจากการ
แกะสลักภูเขาทั้งลูกออกเป็น
เรื่องราวที่เกี่ยวกับ ศาสนา
ความงามที่ยิ่งใหญ่ของหมู่ถ้ำ
ที่เกิดจากการเจาะแกะสลัก
ภูเขาหินทั้งลูกด้วยฝีมือสาวก
3 ศาสนาที่แข่งขันกันคือ
ศาสนาฮินดู พุทธ และเชน

โลनावาลา (*Lonavala*)



เป็นสถานีขุนเขา ที่อยู่ในเขตปกครองของ
อำเภอปูเน่ รัฐมหาราษฏระ ห่างจากเมืองปู
เน่ราว 64 กิโลเมตร และห่างจากเมือง
หลวงของรัฐ มุมไบ ราว 96 กิโลเมตร โลนา
วาลา จึงเป็นเมืองสำคัญที่อยู่ในเส้นทาง
ระหว่างเมืองปูเน่และมุมไบ มีทางด่วนระ
หว่างปูเน่-มุมไบพาดผ่าน โลनावาลามีชื่อ
เสียงเลื่องลือในการผลิตขนมถั่วตัด
Chikki ดังที่ได้เคยนำเสนอไปแล้วนั้น และ
โดยเฉพาะในช่วงฤดูฝนโลनावาลาจะกลับ
ฟื้นคืนมามีชีวิตชีวาและสดชื่นอีกครั้ง
เพราะสถานที่ต่างๆ แลดูเขียวชะอุ่ม เต็มไป
ด้วยน้ำตก และแอ่งน้ำมากมาย ดังนั้นหน้า
ฝนจึงเป็นช่วงที่ผู้คนนิยมมาท่องเที่ยวที่นี่
กัน

โลनावาลา (Lonavala) มาจากชื่อใน
ภาษาสันสกฤต lonavli ซึ่งหมายถึงถ้ำ
จำนวนมากที่อยู่แวดล้อมในพื้นที่แห่ง
นี้ ได้แก่ กลุ่มถ้ำคาร์ลา (Karla
Caves) กลุ่มถ้ำบาจา (Bhaja Caves)
และกลุ่มถ้ำเบดสา (Bedsa Caves) ที่
อยู่ใกล้เคียงกัน

โลनावาลา (Lonavala) และเขตใกล้เคียง
กันเรียกว่า แคนดาลา (Khandala) เป็นสถานีขุนเขาแฝด สูง
จากระดับน้ำทะเลปานกลาง 622 เมตร
สถานีขุนเขานี้แผ่ขยายไปในพื้นที่ราว
38 กิโลเมตร และเป็นจุดหมายปลายทาง
ที่ผู้คนนิยมมาเที่ยวพักผ่อนในวัน
หยุดสุดสัปดาห์ โดยเฉพาะในช่วงฤดู
ฝน สถานที่ทั้งสองแห่งนี้ถูกค้นพบใน
ปี 1871 โดย เซอร์ เอลฟินสโตน (Sir
Elphinstone) ซึ่งเป็นผู้ว่าราชการรัฐใน
ช่วงที่อังกฤษปกครองอินเดีย



DAY 1 (เสาร์ 4/10/66) สนามบินสุวรรณภูมิ-สนามบินมุมไบ

- / - / L

- 11.50 น. พร้อมกันที่สนามบินสุวรรณภูมิ ประตู 7 เคาน์เตอร์ Q สายการบิน Air Vistara โดยมีเจ้าหน้าที่ของบริษัทฯ คอยต้อนรับ
และอำนวยความสะดวก
(น้ำหนักสัมภาระโหลดใต้ท้องเครื่อง 30 กิโลกรัม , ถู้อขึ้นเครื่อง 7 กิโลกรัม./ได้ 1 ใบ)
- 14.50 น. โดยสายการบิน AIR VISTARA เที่ยวบินที่ UK124 เห็นฟ้าสู่ มุมไบ

รับประทานอาหารอาหารค่ำ (1)บนเครื่อง

17.40 น. เดินทางถึง CHHATRAPATI SHIVAJI INTERNATIONAL AIRPORT (สนามบินมุมไบ) ประเทศอินเดีย(เวลาที่อินเดีย ช้ากว่าประเทศไทย 1.30 ชั่วโมง) หลังผ่านพิธีการตรวจคนเข้าเมืองเรียบร้อยแล้ว นำท่านเดินทางสู่ที่พักพักที่ (N1) มุมไบ โรงแรม Suba Galaxy หรือเทียบเท่า



DAY 2 (อาทิตย์ 5/10/66) มุมไบ-โมเรากวาร์-เทอร์-อามदनาคาร์

B / L / D

07.00 น. รับประทานอาหารเช้า(2)ที่ ห้องอาหารของ โรงแรม

08.00 น. เดินทางสู่ เมืองโมเรากวาร์ (Morgaon) (ระยะทาง 225 กิโลเมตร ใช้เวลาในการเดินทาง 5 ชั่วโมง) คำว่า "โมเร" หรือ "มยูรี" หมายถึงนกยูง ส่วนคำว่า "กาวาร์" หมายถึงหมู่บ้าน เพราะในอดีตหมู่บ้านแถบนี้เป็นที่อยู่อาศัยของนกยูงเป็นจำนวนมาก ชม วัดศรีโมเรศวร (Sri Moreshwar) ตามตำนานเล่าว่าพระพิฆเนศเสด็จลงมาครั้งแรกเพื่อสังหารสินธุโอรสของกษัตริย์จันตระปानी ซึ่งถือตัวว่าได้รับพรจากสุริยเทพให้เป็นอมตะ จึงรังแกและฆ่าฟันเหล่าทวดา พระพิฆเนศประทับบนหลังนกยูงเสด็จลงมาสังหารสินธุ หลังจากนั้นทวดาจึงขอพระพิฆเนศประทับอยู่ที่นี้ตลอดไป พระพิฆเนศจึงเนรมิตเทวรูปของพระองค์เองขึ้นที่นี้

12.00 น. รับประทานอาหารกลางวัน(3)



บ่าย ออกเดินทางสู่ เมืองเทอร์ (Theur) (ระยะทาง 28 กิโลเมตร ใช้เวลาในการเดินทาง 1 ชั่วโมง) เพื่อนำท่านไปยัง วัดศรีจินตามณี (Sri Chintamani) สร้างโดยพระราชโอรสของพระเจ้าโมริยะ โกสาลี เพื่อเฉลิมฉลองที่พระบิดาทรงบรรลุต้าจรรยาที่เมืองนี้ ณ ริมฝั่งแม่น้ำมูลามุทา ตามเทวดานานเชื่อกันว่าเจ้าชายกานา โอรสของกษัตริย์อภิจิตแย่งชิงแก้วจินตามณี(แก้วสารพัดนึก) จากฤาษีกาปิละไป ฤาษีกาปิละจึงอ้อนวอนขอให้พระพิฆเนศช่วยเหลือ ต่อมาเมื่อฤาษีกาปิละ รบชนะและได้แก้วจินตามณีคืนกลับมา จึงอธิษฐานขอให้พระพิฆเนศประทับอยู่ที่นี้ตลอดไป และถวายแก้วจินตามณีนั่นประดับแด่องค์พระพิฆเนศ

เดินทางสู่ Ahmednagar อามदनาคาร์(ระยะทาง 113 กิโลเมตร ใช้เวลาในการเดินทาง 3 ชั่วโมง) เมืองที่เป็นฐานทัพของอินเดียทางทิศตะวันตกของอินเดีย

19.00 น. รับประทานอาหารค่ำ(4)ที่ ห้องอาหารของ โรงแรม

พักที่ (N2) อามदनาคาร์ Yash Palace Hotel หรือเทียบเท่า

DAY 3 (จันทร์ 6/3/66) อามदनาคาร์-เอลโลรา-อังกาบัด

B / L / D

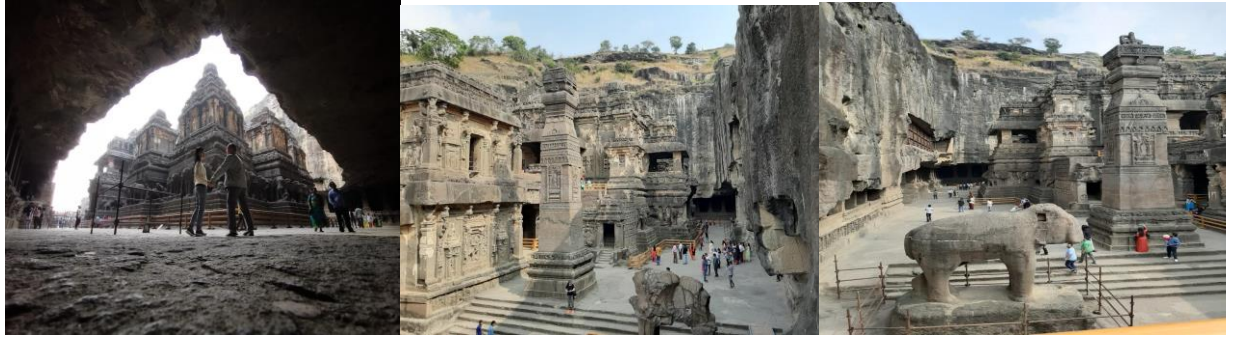

- 07.00 น. รับประทานอาหารเช้า(5)ที่ ห้องอาหารของโรงแรม
- 08.00 น. นำท่านเดินทางสู่ **ถ้ำเอลโลล่า** (ระยะทาง 137 กิโลเมตร ใช้เวลาในการเดินทาง 3 ชั่วโมง)
- 12.00 น. รับประทานอาหารกลางวัน(6)
- บ่าย ชม **ELLORA CAVES** (ถ้าจะปิดให้บริการทุกวันอังคาร) ระหว่างทางผ่านชม “บ่อน้ำเตาตาบัต” บ่อน้ำโบราณ รอบภูเขาตัดศิรี ซึ่งเคยเป็นเมืองหลวงของราชวงศ์ยารวะและถูกกษัตริย์อลาคุดดินคัลจิ ชาวมุสลิมยึดได้ใน พ.ศ. 1839 กลายเป็นเมืองหลวงอินเดียภายใต้การปกครองของกษัตริย์มุสลิมอยู่พักหนึ่ง ก่อนถูกทิ้งร้างย้ายไปสร้างเมืองออรังกา บัด ชมซากมัสยิดที่ยังเหลือซากเสาจำนวน 106 ต้น ชมบ่อน้ำโบราณ พระราชวังบนเสาอายุกว่า 700 ปี ถ้ำเอลโลล่า ชม ความงามที่ยิ่งใหญ่ของหมู่ถ้ำที่เกิดจากการเจาะแกะสลักภูเขาหินซึ่งถูกด้วยฝีมือสาวก 3 ศาสนาที่แข่งขันกันคือ ศาสนา ฮินดู พุทธ และเชน ถ้ำเอลโลล่ามีทั้งหมด 34 ถ้ำ โดยมีการแบ่งออกเป็น ถ้ำทางพุทธศาสนา 12 ถ้ำ ถัดมา 17 ถ้ำคือ เทวาลัยของชาวฮินดู และ วิหารถ้ำลัทธิ เชน 5 ถ้ำ สถานที่แห่งนี้ ได้รับการขึ้นทะเบียนเป็นมรดกโลก ในปี 1983 ถือเป็นถ้ำที่เกิดจากการแกะสลักภูเขาซึ่งถูกออกเป็นเรื่องราวที่เกี่ยวกับ ศาสนา นำท่านกราบนมัสการ พระพุทธรูปที่มีอายุ มากกว่า 1,200 ปี ภายในถ้ำยังมีภาพแกะสลักอย่างวิจิตรบรรจงอีกมากมาย อาทิ องค์พระศิวะ พระพรหม พระนารายณ์ พระพิฆเนศ ช้างเอราวัณ อีกทั้งภาพของนางอัปสร เป็นต้น ถ้ำที่ 16 ถือเป็นถ้ำที่อลังการที่สุด เป็นที่ที่มีศิวลึงค์เป็นจุด ศูนย์กลาง จนได้เวลาเดินทางสู่ ออรังกาบัด (ระยะทาง 35 กิโลเมตร ใช้เวลาในการเดินทาง 1 ชั่วโมง)
- 19.00 น. รับประทานอาหารค่ำ(7)ที่ ห้องอาหารของโรงแรม
- พักที่ (N3) **ออรังกาบัด โรงแรม CLICK หรือเทียบเท่า**

DAY 4 (อังคาร 7/3/66)

ออรังกาบัด-อัจฉา-บีบี กา มัคบารา-ออรังกาบัด

B / L / D



- 08.00 น. รับประทานอาหารเช้า(8)ที่ ห้องอาหารของโรงแรม
- ออกเดินทางสู่ **ถ้ำอัจฉา** ห่างจากเมืองออรังกาบัดไปทางทิศตะวันออกเฉียงเหนือ ระยะทาง 102 กิโลเมตร ใช้เวลาในการเดินทาง 2 ชั่วโมง ระหว่างทาง ชมวิวทิวทัศน์
- 12.00 น. รับประทานอาหารกลางวัน(9)
- ระหว่างเที่ยวถ้ำ นำท่านชม **ถ้ำอะจันตา (AJANTA CAVE)** ถือเป็นมรดกโลกทางวัฒนธรรมที่ยิ่งใหญ่ที่สุดของอินเดีย ถ้ำอะจันตา “ถ้ำมรดกโลก”(ถ้าจะทำการปิดให้บริการทุกวันจันทร์) แบ่งออกเป็น 2 ยุค โดยในยุคแรกประมาณศตวรรษ ที่ 2 ก่อนคริสตกักราช ได้ถูกสร้างออกมาในรูปลักษณะของ” วิหาร” (วัดอุประสงค์เพื่อปฏิบัติสมาธิ-ของเหล่า พระภิกษุ) และ”เจดีย์” เพื่ออุทิศแด่องค์พระพุทธเจ้า) มีหลักฐานเป็นภาพเขียนสีน้ำบนผนังที่ถ่ายทอดถึงเรื่องราวชาดก

เข้าใจถึงพุทธประวัติเพราะมีการใช้ดอกบัวเป็นสัญลักษณ์แทนพระพุทธเจ้าโดยตามความเชื่อของชาวเดรวาทยุคที่สอง ประมาณคริสต์ศตวรรษที่ 5-6 ได้มีการเพิ่มเติมโดยแกะสลักพระพุทธเจ้าและพระโพธิสัตว์หลายพระองค์บนเจดีย์และบนผนังวิหารในแบบความเชื่อแบบใหม่หรือตามแบบของชาวมหายานถ้ำอะจันตา (AJANTA CAVES) ถือเป็นถ้ำที่มีการแกะเป็นปราสาทที่มีขนาดใหญ่จนได้รับเป็น สิ่งมหัศจรรย์อันดับ 8 ของโลกที่มีอายุมากกว่า2000ปีและภายในถ้ำก็มีถ้ำที่มีมาขนาดใหญ่อีกกว่า30ถ้ำ โดยผนังถ้ำมีภาพจิตรกรรมฝาผนังที่มีอายุนับกว่า1200 ปี

ถ้ำเบอร์2เป็นถ้ำของฝ่ายมหายานมีชื่อเสียงด้านภาพวาด ส่วนใหญ่เป็นภาพดอกบัว ถ้ำเบอร์3เป็นถ้ำเล็กๆ ไม่มีค้อยมีอะไรน่าสนใจ

ถ้ำเบอร์ 4 มีความกว้างใหญ่ที่สุดในบรรดาถ้ำทั้งหมด ด้านหน้ามีรูปแกะสลักพระโพธิสัตว์อวโลกิเตศวร อีกทั้งพระพุทธรูปปางประทับยืน ส่วน

ถ้ำเบอร์ 5 ยังทำการสร้างไม่เสร็จ

ถ้ำเบอร์ 6 มีพระพุทธรูปปางแสดงปฐมเทศนาที่มีพระสรีระแตกต่างจากถ้ำอื่นอีกทั้งเป็นหินชนิดเดียวกับถ้ำรอบๆ องค์พระพุทธรูปมีภาพวาดที่ผนังและเพดาน ทางด้านซ้าย ของถ้ำมีตัวหนังสือเขียนไว้ว่า MUSICAL PILLARS (ใช้สันมือกระแทกหรือเคาะที่กลางเสาจะมีเสียงดังกังวาลออกมา)

ถ้ำเบอร์ 7 ด้านในของถ้ำ มีพระพุทธรูปแกะสลักที่ผนังถ้ำ ลักษณะคล้ายกับครั้งที่พระพุทธองค์ทรงแสดง ขมกปาฏิหาริย์ แตกต่างจากถ้ำเบอร์ 2 ตรงที่เป็นภาพวาด แต่ที่ถ้ำเบอร์ 7 นี้แกะสลักหินแทน อีกทั้งตรงกลาง ประดิษฐานพระประธานรายล้อมไปด้วยพระพุทธรูป ปางประทับยืน และ เหล่าเทพเทวดา

ถ้ำเบอร์ 9 และ 10 เป็นถ้ำของเดรวาท ภายในเป็นห้องโถงสูงยาว มีช่องรับแสงอยู่ด้านบน

ถ้ำเบอร์ 11-12-13 ส่วนใหญ่ใช้เป็นที่พักอาศัยไม่มีรายละเอียด เพียงแต่ที่ถ้ำเบอร์ 12 มีองค์พระประธาน

ถ้ำเบอร์ 14 เป็นถ้ำเล็กๆ ที่นักวิทยาศาสตร์ชาวเยอรมันมาใช้เป็นสำนักงาน

ถ้ำเบอร์ 16 เป็นของฝ่าย มหายาน มีภาพ พระนางชนบทกัลยาณี ที่เพิ่งแต่งงานกับ พระนันทะ กำลังเฝ้ารอพระสวามีกลับมาด้วยความโศกเศร้า ภายหลังจากที่พระพุทธ องค์ทรงพาพระนันทะไปบวชภายในยังมีพระประธานในถ้ำเช่นเดียวกัน ฯลฯ ...จนถึงถ้ำสุดท้าย

ได้เวลาสมควรนำท่านเดินทางกลับเมืองออร์ังบาดเส้นทางเดิม เพื่อชม บีบี กา มัคบารา (BiBiKa Maqbara) สร้างเพื่อเป็นอนุสรณ์แห่งความรัก สร้างโดยพระโอรสของออร์ังเซบ ทรงสร้างเพื่อรำลึกถึงพระมารดา พระนาง บีกัมราเบียฮ์ อูเด ดาราณี สถาปัตยกรรมลักษณะคล้ายทัชมาฮาล จนได้เวลาเดินทางกลับออร์ังบาด

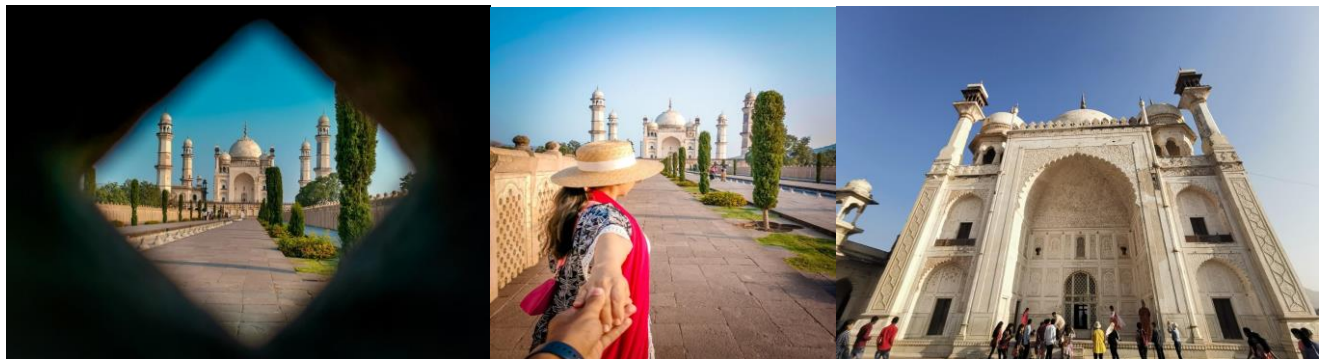

19.00 น. รับประทานอาหารค่ำ(10)ที่ ห้องอาหารของโรงแรม

พักที่ (N4) ออร์ังบาด โรงแรม Click หรือเทียบเท่า.

07.00 น. รับประทานอาหารเช้า(11)ที่ ห้องอาหารของโรงแรม
 ออกเดินทางสู่ PUNE ปูเน่ (ระยะทาง 236 กิโลเมตร ใช้เวลาในการเดินทาง 5 ชั่วโมง) เป็นเมืองเก่าแก่และเมืองที่สำคัญทางวัฒนธรรมของอินเดียมาตั้งแต่ในสมัยโบราณและชาวอินเดียเชื่อกันว่า เมืองปูเน่แห่งนี้เป็นเมืองแห่งพระพิฆเนศ นั่นก็คือปาฏิหาริการเกิดขึ้นของพระพิฆเนศที่อยู่ในเมืองเล็กๆรอบเมืองปูเน่ถึง 8 ปาง ซึ่งเป็นพระพิฆเนศที่เกิดขึ้นเองตามธรรมชาติ "เมืองปูเน่จึงเป็นเมืองเส้นทางมหายatra สักการะพระพิฆเนศองค์มหาเทพแห่งความสำเร็จ

12.00 น. รับประทานอาหารกลางวัน(12)ที่ ภัตตาคาร



ป้าย " นำท่านเดินทางไปยังที่ตั้ง เทวาลัยพระพิฆเนศวร ดักดูเศรษฐ์ พระพิฆเนศประจำเมือง ปูเน่ องค์พระพิฆเนศมีการประดับประดาด้วยเครื่องประดับที่ทำจากทองคำและเพชรนิลจินดาทั่วทั้งองค์ จนได้รับการกล่าวถึงว่าเป็น "พระพิฆเนศที่ร่ำรวยที่สุดในโลก จนได้เวลาเดินทางสู่ Lonavala โลनावาลา (ระยะทาง 66 กิโลเมตร ใช้เวลาในการเดินทาง 1 ชั่วโมง) เป็นชื่อของเขา ที่อยู่ในเขตปูเน่ รัฐมหาราษฏระ เป็นเมืองสำคัญที่อยู่ในเส้นทางระหว่างเมืองปูเน่และมุมไบ มีทางด่วนระหว่างปูเน่-มุมไบพาดผ่าน สถานที่นี้เหมาะสำหรับผู้ที่มองหาสถานที่เงียบสงบ เป็นที่รู้จักจากขนมขบถชนิดหนึ่งที่เรียกว่า chikki' ทุกปีมีนักท่องเที่ยวจากทั่วโลกมาเยี่ยมชมสถานที่อันแสนผ่อนคลายแห่งนี้โดยเฉพาะในช่วงมรสุม ในช่วงฤดูมรสุม สถานที่บนเนินเขาแห่งนี้จะมีชีวิตชีวาและต้นต้วมากขึ้นด้วยนักท่องเที่ยวที่คลั่งไคล้มากมาย Lonavala ได้ชื่อมาจาก 'Len' และ 'Avali' ซึ่งแปลว่า 'ที่พำนักของหิน' โลनावาลามีชื่อเสียงเลื่องลือในการผลิตขนมถั่วตัด ชม **Lonavala lake** ทะเลสาบรายล้อมไปด้วยความงามตามธรรมชาติ ผ่าน duke's nose ภูเขาที่มีรูปทรงคล้ายจมูก ูแปลกประหลาด นำท่านสักการะ องค์พระศิวะ และ พระแม่อุมาจีเสื่อ ณ **narayani dham temple** วัดประจำเมืองโลनावาลา



19.00 น. รับประทานอาหารค่ำ(13)ที่ ห้องอาหารของโรงแรม
 พักที่ (N5) โลनावาลา 7Apple Resort หรือเทียบเท่า

โลनावาลา-มุมไบ-วัดลิตทิวินายัค-วัดพระแม่ลักษมี-เกรทเวยออฟอินเดีย-มาฮาลพาเลช
 -สถานีรถไฟพัตรปตีศิวะจี-น้ำพุเทพีฟลอรา

07.00 น. รับประทานอาหารเช้า(14)ที่ ห้องอาหารของโรงแรม

เดินทางสู่ MUMBAI มุมไบ(ระยะทาง 110 กิโลเมตร ใช้เวลาในการเดินทาง 2.30 ชั่วโมง) โจนาวาลา (LONAVALA) เป็นชื่อขุนเขาที่อยู่ในเขตปуне รัฐมหาราษฏระ เป็นเมืองสำคัญที่อยู่ในเส้นทางระหว่างเมืองปунеและมุมไบ มีทางด่วนระหว่างปуне-มุมไบพาดผ่าน สถานที่นี้เหมาะสำหรับผู้ที่มองหาสถานที่ที่เงียบสงบ เป็นที่รู้จักจากขนมขบถนิยมนที่เรียกว่า CHIKKI' ทุกปีมีนักท่องเที่ยวจากทั่วโลกมาเยี่ยมชมสถานที่อันแสนผ่อนคลายแห่งนี้โดยเฉพาะในช่วงมรสุม ในช่วงฤดูมรสุม สถานที่บนเนินเขาแห่งนี้จะมีชีวิตชีวาและตื่นตัวมากขึ้นด้วยนักท่องเที่ยวที่คลั่งไคล้มากมาย LONAVALA ได้ชื่อมาจาก 'LEN' และ 'AVALI' ซึ่งแปลว่า 'ที่พำนักของหิน' โจนาวาลามีชื่อเสียงเนื่องถือือในการผลิตขนมถั่วตัด ผ่าน หุบเขาแคนดาลา (KHANDALA VALLEY) หุบเขาที่ล้อมรอบด้วยยอดเขา TIGER'S LEAP ; RAJMACHI POINT ; LION POINT น้ำตก KUNE FALLS ทุ่งดอกไม้



12.00 น.

รับประทานอาหารกลางวัน(15)ที่ภัตตาคาร ASIA KITCHEN(อาหารจีน)

บ่าย

สักการะ SIDDHIVINAYAK TEMPLE วัดคังแห่งอินเดีย เป็นที่ตั้งขององค์พระพิฆเนศ ที่ต้องมาขอพร นำท่านสักการะ วัดมหาลัก্ষมี (MAHALAKSHMI TEMPLE) ซึ่งเป็นวัดเก่าแก่แห่งเมืองกลหาปุระ สร้างเพื่อถวายพระนามมหาลัก্ষมี เทพแห่งความเจริญรุ่งเรือง ซึ่งชาวบ้านรู้จักกันในนาม AMBA BAI วัดนี้ถูกสร้างขึ้นในสมัยพระเจ้า KARANDEV แห่งราชวงศ์ CHALUKYA ในศตวรรษที่ 7(วัดนี้ค่อนข้างเคร่งเรื่องการถ่ายรูป ห้ามถ่ายรูปทั้งภาพนิ่งและวิดีโอ)

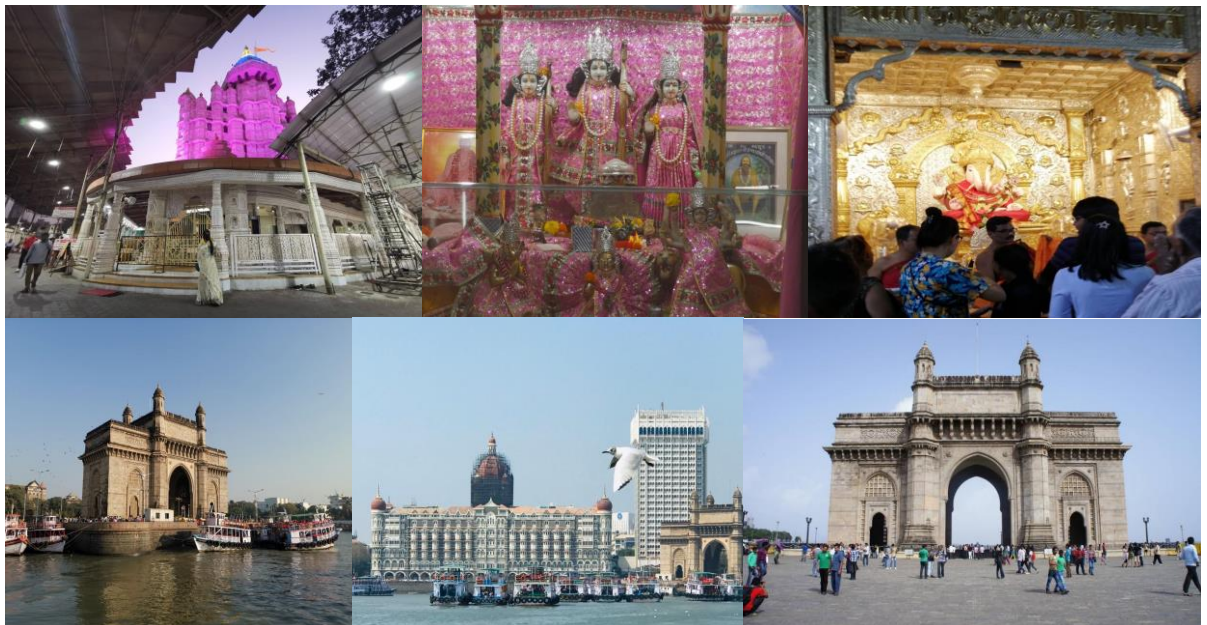

นำท่านเดินไปยังท่าหน้าตรง GATEWAY OF INDIA ถ่ายรูปแลนด์มาร์คบริเวณนี้ เช่น TAJ MAHAL PALACE ผ่านชม THE PRINCE OF WALES MUSEUM OF WESTERN INDIA หรือ“พิพิธภัณฑท์แห่ง เวลด์”และ “มหาวิทยาลัยบอมเบย์ (UNIVERSITY OF BOMBAY) ซึ่งเป็นอาคารที่มีสถาปัตยกรรมสไตล์โกธิคที่ สวยงาม นำท่านแวะถ่ายรูปกับ “สถานีรถไฟจัทรปตีหิระจิ” หรือ VICTORIA TERMINUS สถานีรถไฟ กลาง เมืองมุมไบ ซึ่งตั้งชื่อตามพระนามของพระราชินีวิกตอเรียเป็นสถาปัตยกรรมแบบ โกธิค ที่ได้รับการ ออกแบบ โดย MR. F.W. STEVENS สถาปนิกชาวอังกฤษ ซึ่งได้รับการยกย่องให้เป็นมรดกโลก จากนั้น นำ ชม “น้ำพุเทพีฟลอรา” (FLORA FOUNTAIN) น้ำพุที่เป็นรูปปั้นแกะสลักของเทพีฟลอรา ที่งดงามตาม สถาปัตยกรรมกรีก ตั้งอยู่ใจกลางเมืองมุมไบ



19.00 น. รับประทานอาหารค่ำ(16)ที่ ห้องอาหารของโรงแรม
 พักที่ (N6) มุมไบ โรงแรม SUBA GALAXY หรือเทียบเท่า

DAY 7 (ศุกร์ 10/3/65) สนามบินมุมไบ-สนามบินสุวรรณภูมิ B / L / -

05.00 น. ออกเดินทางสู่ สนามบินมุมไบ
 รับประทานอาหารเช้า(17)SET BOX
 07.45 น. โดยสายการบิน AIR VISTARA เที่ยวบินที่ UK123 เห็นฟ้าสู่ สนามบินสุวรรณภูมิ
 รับประทานอาหารกลางวัน(18) บนเครื่อง
 13.35 น. เดินทางถึงสนามบินสุวรรณภูมิ โดยสวัสดิภาพ ... พร้อมความประทับใจ

หมายเหตุ :

- เวลาที่ปรากฏในโปรแกรมกับการปฏิบัติจริงอาจแตกต่างกันเล็กน้อย ขอให้ท่านรับทราบคำแนะนำการเปลี่ยนแปลงการนัดหมายเวลาในการทำกิจกรรมอีกครั้งจากหัวหน้าทัวร์
- บริษัทอาจทำการเปลี่ยนแปลงรายการ ได้ตามความจำเป็นและเหมาะสม แต่จะยึดผลประโยชน์ของลูกค้าเป็นสำคัญ ทั้งนี้ ขึ้นอยู่กับสถานะของสายการบิน โรงแรมที่พัก ภูมิอากาศ ภัยธรรมชาติ การนัดหยุดงานฯลฯ ตลอดจนสถานะทาง เศรษฐกิจและสถานการณ์ทางการเมืองภายใน อันเป็นสาเหตุให้ต้องเลื่อนการเดินทางหรือไม่สามารถจัดพาคณะท่องเที่ยวได้ตามรายการ

อัตราค่าบริการ

กำหนดการเดินทาง 4-10 มีนาคม 2565	ราคาท่านละ 29,999 บาท	พักเดี่ยว 7,999 บาท
----------------------------------	-----------------------	---------------------

เงื่อนไขการจอง (ที่ท่านควรทราบก่อนสำรองที่นั่ง)

* ทางบริษัทฯ เงินมัดจำเป็นจำนวนเงิน 15,000 บาท ต่อผู้โดยสารหนึ่งท่าน เพื่อยืนยันการเดินทางพร้อมแจ้งชื่อเป็นภาษาอังกฤษตามหนังสือเดินทางส่วนที่เหลือชำระทั้งหมดก่อนเดินทาง 20 วัน

อัตราค่าบริการรวม

- ✓ ตั๋วโดยสารเครื่องบินชั้นประหยัด
- ✓ ค่าน้ำหนักเกินพิกัดตามสายการบินกำหนด 30 กิโลกรัม
- ✓ ค่าภาษีสนามบิน ค่าประกันสายการบินและภาษีน้ำมันของสายการบิน
- ✓ ค่าโรงแรมที่พัก ตามที่ระบุในรายการหรือเทียบเท่า
- ✓ ค่าเข้าชมสถานที่ท่องเที่ยวต่างๆ ตามรายการระบุ

- ✓ ค่าอาหารทุกมื้อตามรายการที่ระบุ
- ✓ วงเงินประกันชีวิต 1,000,000 บาท , อุบัติเหตุ 500,000 บาท ตามเงื่อนไขกรมธรรม์
- ✓ ค่ารถรับส่งและระหว่างการเดินทางเที่ยวตามรายการระบุ

อัตราค่าบริการไม่รวม

- ค่าธรรมเนียมน้ำมันของสายการบิน (ถ้ามี)
- ค่าใช้จ่ายอื่นๆ นอกเหนือจากที่ระบุไว้ในรายการและค่าใช้จ่ายส่วนต่างๆ เช่น ค่าโทรศัพท์ ค่าซักรีด ฯลฯ
- ค่าทำเอกสารผู้ถือต่างด้าว / ค่าวีซ่าที่มีค่าธรรมเนียมแพงกว่าหนังสือเดินทางไทย
- ค่าภาษีหัก ณ ที่จ่าย 3% ; ภาษีมูลค่าเพิ่ม 7% กรณีต้องการใบเสร็จ
- ค่าธรรมเนียมการชำระเงินด้วยบัตรเครดิต VISA 3%
- ค่าทิปไกด์ท้องถิ่น, พนักงานขับรถ 2,000 บาท , หัวหน้าทัวร์ แล้วแต่ความพอใจของลูกค้า (ค่าทิป หัวหน้าทัวร์แล้วแต่ความพอใจของลูกค้า)

- ค่าธรรมเนียม EVISA อินเดีย (พาสไทยเล่มแดง) ท่านละ 1,800 บาท

(ราคาวีซ่าอาจมีการเปลี่ยนแปลงได้ โปรดสอบถามราคาอีกครั้งหนึ่ง)

*หมายเหตุ : พาสภิกษุ หรือ พาสต่างชาติ (โปรดสอบถาม)

เงื่อนไขการให้บริการ (ที่ท่านควรทราบก่อนสำรองที่นั่ง)

- * กรณียกเลิกก่อนการเดินทาง 30 วันขึ้นไป **ช่วงที่ไม่ใช่เทศกาลหรือวันหยุดยาว** คืนเงินทั้งหมดมิฉะนั้นทางบริษัทฯ จะขอสงวนสิทธิ์ในการคืนค่ามัดจำทั้งหมด** (ยกเว้น กรุ๊ปที่มีการกรันตีค่ามัดจำกับสายการบินหรือกรุ๊ปที่มีการกรันตีค่ามัดจำที่พัก โดยตรงหรือโดยการผ่านตัวแทนในประเทศหรือต่างประเทศและไม่อาจขอคืนเงินได้)**
- * กรณียกเลิกก่อนการเดินทาง 30 วัน **เฉพาะช่วงเทศกาลหรือวันหยุดยาว** เก็บค่าใช้จ่ายที่เกิดขึ้นจริงทั้งหมด
- * กรณียกเลิกก่อนการเดินทาง 15 วัน เก็บค่าใช้จ่าย 50% ของราคาทัวร์
- * กรณียกเลิกก่อนการเดินทาง 7 วัน เก็บค่าใช้จ่าย 100% ของราคาทัวร์
- * บริษัทเป็นเพียงตัวแทนการท่องเที่ยว สายการบิน และตัวแทนการท่องเที่ยวในต่างประเทศซึ่งไม่อาจรับผิดชอบต่อความเสียหายที่เกิดจากการที่ท่านถูกปฏิเสธไม่ให้เข้าออกเมือง อันเนื่องมาจากการที่ท่านมีเอกสารเดินทางที่ไม่ถูกต้อง หรือมีสิ่งผิดกฎหมายไว้ในครอบครอง หรือภัยธรรมชาติ, ภัยการเมือง ฯลฯ หรือเหตุสุดวิสัย ที่ทางบริษัทฯ ไม่สามารถควบคุมได้หรือค่าใช้จ่ายเพิ่มเติมที่เกิดขึ้นทั้งทางตรงหรือทางอ้อม เช่น การเจ็บป่วย ถูกทำร้าย หรือจากอุบัติเหตุต่างๆ

กรุณาอ่านหมายเหตุให้ละเอียดทั้ง 7 ข้อ

1. บริษัทฯ สงวนสิทธิ์ที่จะไม่รับผิดชอบต่อค่าชดเชยความเสียหาย ไม่ว่ากรณีที่เกิดตรวจคนเข้าเมืองของไทยไม่อนุญาตให้เดินทางออกหรือกองตรวจคนเข้าเมืองของแต่ละประเทศไม่อนุญาตให้เข้าเมือง
2. บริษัทฯ สงวนสิทธิ์ในการที่จะไม่รับผิดชอบต่อค่าชดเชยความเสียหาย อันเกิดจากเหตุสุดวิสัยที่ทางบริษัทฯ ไม่สามารถควบคุมได้ เช่น การนัดหยุดงาน, จลาจล, การล่าช้าหรือยกเลิกของเที่ยวบิน
3. บริษัทฯ สงวนสิทธิ์ในการเปลี่ยนแปลงโปรแกรมรายการท่องเที่ยว โดยไม่ต้องแจ้งให้ทราบล่วงหน้า
4. บริษัทฯ สงวนสิทธิ์ในการเปลี่ยนแปลงอัตราค่าบริการ โดยไม่ต้องแจ้งให้ทราบล่วงหน้า
5. การไม่รับประทานอาหารเช้าไม่เที่ยวตามรายการไม่สามารถขอหักค่าบริการคืนได้เพราะการชำระค่าทัวร์เป็นไปในลักษณะเหมาจ่าย
6. ตัวเครื่องบินเมื่อออกตัวแล้วไม่สามารถ REFUND ได้ทุกกรณี โดยเงื่อนไขของสายการบินกำหนด
7. กรณีที่คณะไม่ครบจำนวน 15 ท่าน ทางบริษัทฯ สงวนสิทธิ์ในการงดออกเดินทางโดยทางบริษัทฯ จะแจ้งให้ท่านทราบล่วงหน้า 14 วันก่อนการเดินทาง

*** ในกรณีที่ลูกค้าต้องออกตัวโดยสารภายในประเทศ กรุณาติดต่อเจ้าหน้าที่ของบริษัทฯ ก่อนทุกครั้ง มิฉะนั้นทางบริษัทฯ จะไม่ขอรับผิดชอบค่าใช้จ่ายใดๆ ทั้งสิ้น ***

เนื่องจากการวางแผนห้องพักของแต่ละโรงแรมแตกต่างกัน จึงอาจทำให้ห้องพักแบบห้องเดี่ยว (SINGLE) และห้องคู่ (TWIN/DOUBLE) และห้องพักแบบ 3 ท่าน/3 เตียง (TRIPLE ROOM) ห้องพักอาจจะไม่ติดกัน

ข้อความซึ่งถือเป็นสาระสำหรับท่านผู้มีเกียรติซึ่งร่วมเดินทางทางบริษัทฯ เป็นตัวแทนในการจัดนำสัมมนา และการเดินทางที่มีความชำนาญ โดยจัดหาโรงแรมที่พัก อาหาร ยานพาหนะและสถานที่ท่องเที่ยวพร้อมทั้งการสัมมนา ดูงาน เพื่อความสะดวกสบาย และเกิดประโยชน์สูงสุด ในการเดินทาง ทั้งนี้ทางบริษัทฯ ไม่สามารถรับผิดชอบในอุบัติเหตุหรือความเสียหายที่เกิดจากโรงแรมที่พัก ยานพาหนะ, อันเนื่องจาก อุบัติเหตุรวมถึงภัยธรรมชาติ, โจรกรรม, วินาศกรรม, อัคคีภัย, การผลงงาน, การจลาจล, สงครามการเมือง, การผันผวนของอัตราแลกเปลี่ยน เงินตราระหว่างประเทศ, การนัดหยุดงาน, ความล่าช้าของเที่ยวบิน, สายการบินเรือ, รถไฟ, พาหนะท้องถิ่น, ตลอดจนการถูกปฏิเสธออกวีซ่า จากกงสุล และ / หรือ ส่วนงานที่เกี่ยวข้องกับสถานเอกอัครราชทูต รวมถึงผู้มีอำนาจทำการแทนประจำประเทศไทย (โดยไม่จำเป็นต้องแสดง เหตุผล เนื่องจากเป็นสิทธิพิเศษทางการทูต) ซึ่งอยู่เหนือการควบคุมของบริษัทฯ หมายรวมถึงในระหว่างการเดินทางท่องเที่ยวทั้งใน หรือ ต่างประเทศ แต่ทางบริษัทฯ มีความคุ้มครองและประกันอุบัติเหตุ ตามเงื่อนไขที่บริษัทฯ ที่รับประกันในกรณีที่ผู้ร่วมเดินทางถูกปฏิเสธโดย เจ้าหน้าที่ตรวจคนเข้าเมืองของประเทศไทย และ/หรือ ต่างประเทศ มิให้เดินทางออก หรือ เข้าประเทศ เนื่องจากความประพฤติ พหุติกรรม ของผู้เดินทาง ไม่ปฏิบัติตามกฎระเบียบด้านการควบคุมโรคติดต่อเฉพาะพื้นที่ที่มีการปลอมแปลงเอกสารเพื่อการเดินทาง รวมถึงมีสิ่งผิด กฎหมาย บริษัทฯ จะไม่คืนค่าใช้จ่ายใดๆ รายละเอียดด้านการเดินทาง อาจมีการเปลี่ยนแปลงได้ตามความจำเป็น หรือเพื่อความเหมาะสมทั้ง ปวง โดยมีต้องแจ้งให้ทราบล่วงหน้า ทั้งนี้การขอสงวนสิทธิ์ดังกล่าว บริษัทฯ จะยึดถือและคำนึงถึงผลประโยชน์ตลอดจนความปลอดภัยของ ท่านผู้มีเกียรติ ซึ่งร่วมเดินทางเป็นสำคัญ

REMARK

-ในกรณีที่ท่านจะใช้หนังสือเดินทางราชการ (เล่มสีน้ำเงิน) เดินทางกับคณะ บริษัทฯ ขอสงวนสิทธิ์ที่จะไม่รับผิดชอบ หากท่านถูกปฏิเสธการเข้า หรือออกนอกประเทศใดประเทศหนึ่ง เพราะโดยปกตินักท่องเที่ยวใช้หนังสือเดินทางบุคคลธรรมดา (เล่มสีเลือดหมู)-สถานทูตเก็บ ค่าธรรมเนียมวีซ่าและไม่คืนในทุกกรณี





เอกสารยื่น VISA เข้าอินเดีย

E visaอินเดีย (Double Visa)

เข้า-ออก อินเดีย ได้ 2 ครั้ง

อายุวีซ่า 30 วัน

ระยะเวลารอคอย Visa 3-5 วันทำการ

*เอกสารประกอบการยื่นขอวีซ่า (โปรดส่งเอกสารทาง Line หรือ E-Mail)

1. แบบฟอร์ม กรอกยื่นวีซ่าอินเดีย
2. สแกน Passport เล่มจริง (พาสเล่มแดง) อายุพาสต้องเหลือมากกว่า 180 วัน
3. สแกน รูปถ่ายสี ขนาด 2*2 นิ้ว พื้นหลังขาว
หรือ ใช้โทรศัพท์ถ่ายเอง จากตัวท่านเอง จากหลังภาพสีขาว
(ห้าม: ใส่ชุดข้าราชการ ,สวมแว่นตา ,เครื่องประดับ , รูปต้องเห็นหู)
4. เอกสารรับรองการฉีดวัคซีน (พาสวัคซีน หรือ E วัคซีน)

ค่าดำเนินการ

ยื่นขอ E-Visa

ฟรี : ลงทะเบียน Air Suvidha

ราคา (Update เมื่อวันที่ 24 / 10 / 2566)

1,800 บาท/ท่าน

(ราคาอาจมีการเปลี่ยนแปลงขึ้นอยู่กับสถานการณ์)

ใบกรอก ยื่นวีซ่าอินเดีย

ชื่อ-นามสกุล (สะกดตรงตามหนังสือเดินทาง) (MR./MRS./MS./MSTR.)

สถานะภาพ โสด แต่งงานไม่ได้จดทะเบียนสมรส หม้าย หย่า
 แต่งงานจดทะเบียนสมรส

ชื่อ-นามสกุล คู่สมรส.....สถานที่เกิด.....
สัญชาติ.....

ชื่อ-นามสกุล บิดา

สถานที่เกิด.....สัญชาติ.....

ชื่อ-นามสกุล มารดา

สถานที่เกิด.....สัญชาติ.....

ที่อยู่ตามทะเบียนบ้าน.....
.....รหัสไปรษณีย์.....

ที่อยู่ปัจจุบัน.....
รหัสไปรษณีย์..... โทรศัพท์บ้าน.....เบอร์มือถือ.....

ชื่อสถานที่ทำงาน / สถานศึกษา.....ตำแหน่งงาน.....
ที่อยู่สถานที่ทำงาน / สถานศึกษา.....

รหัสไปรษณีย์.....โทรศัพท์.....

***** ในกรณีที่เกิดอายุ กรุณาระบุชื่อ และ ที่อยู่ สถานที่ทำงาน เนื่องจากเป็นเงื่อนไขของสถานทูต *****

ท่านเคยเดินทางเข้าประเทศอินเดียมาก่อนหรือไม่ เคย ไม่เคย

ถ้าเคย กรุณาระบุวันที่.....สถานที่/เมือง.....

ประเทศที่เคยเดินทางในระยะเวลา 10 ปี ที่ผ่านมา

ท่านเคยเดินทางกลุ่มประเทศ SAARC ในระยะเวลา 3 ปีที่ผ่านมา มาก่อนหรือไม่ (กลุ่มประเทศ SAARC ได้แก่ บังกลาเทศ ภูฏาน เนปาล มัลดีฟส์ ปากีสถาน ศรีลังกา อัฟกานิสถาน)

ถ้าเคย กรุณาระบุปีที่.....สถานที่/เมือง.....ระยะเวลาที่พำนัก.....วัน

ชื่อสมาชิกในครอบครัวพร้อมเบอร์ติดต่อ ระหว่างที่ท่านพำนักอยู่ ณ ประเทศอินเดีย

ชื่อ-สกุล.....

ที่อยู่.....

เบอร์โทรศัพท์.....

(กรุณาแจ้งเบอร์ที่สามารถติดต่อได้โดยสะดวก เนื่องจากทางสถานทูตจะมีการโทรเช็คข้อมูลโดยตรงกับท่าน)

การพิจารณาอนุมัติวีซ่าเป็นดุลพินิจของทางสถานทูตฯ เท่านั้น ทางบริษัทเป็นเพียงตัวกลางในการอำนวยความสะดวกและบริการด้านเอกสารให้แก่ผู้เดินทางเท่านั้น

- สอบถามผ่าน Line กด -> <https://lin.ee/5nDHUO6>
- จองท้วงผ่าน FB inbox ก็ได้เช่นกัน -> <http://m.me/unithaitrip>
- หรือโทร 02-234-5936

 การบริการทั้งหมดของเรา แบ่งเป็นฝ่ายๆ ดังนี้	
 <p>Unithai-Care - ร้องเรียนการให้บริการ - บริการไม่สุภาพ (คิ-ชม)</p>	<p>QR - ADD LINE</p>  <p>Line ID : @unithaicare ☎ 02-234-5936 ต่อ 8</p>
 <p>Unithai Big Group - จัดกรุ๊ปเหมา , Private Group - คู่งาน , สัมมนา , VIP Group</p>	<p>QR - ADD LINE</p>  <p>Line ID : @unithaibiggroup ☎ 02-234-5936 ต่อ 228</p>
 <p>Unithaiplus+ Team - รวมท้วง..คัดคุณภาพ - เน้นยุโรป ไม่เน้นโปรไฟล์ไทย</p>	<p>QR - ADD LINE</p>  <p>Line ID : @unithaiplusteam ☎ 02-234-5936</p>
 <p>Unithai เชียงใหม่ - รวมท้วง..บินตรงจาก "เชียงใหม่" - มีสาขาที่ "เชียงใหม่"</p>	<p>QR - ADD LINE</p>  <p>Line ID : @unithainorth ☎ 02-234-5936</p>
 <p>โคตรโปรตั๋ว Unithai - ตั๋วเครื่องบิน ลด 20-60% - ผ่อนได้ 3-10 เดือน</p>	<p>QR - ADD LINE</p>  <p>Line ID : @proticket ☎ 02-234-5936 ต่อ 3</p>
 <p>Unithai Visa - รับทำ Visa ทั่วโลก - ไม่ซื้อท้วงกับเรา ก็ทำได้</p>	<p>QR - ADD LINE</p>  <p>Line ID : @unithaivisa ☎ 02-234-5936 ต่อ 4</p>

