



UNITHAI TRIP CO.LTD
UNITHAI TRAVEL CO.LTD
 33/47 Wall Street Tower 11 Floor,
 Surawongse Road, Suriyawongse,
 Bangrak, Bangkok 10500
 ใบอนุญาตเลขที่ 11/02206



☎ 02-234-5936

| LINE ID: @unithaitrip (อย่าลืมเติม @ นะคะ)

| 🌐 www.unithaitrip.com

รหัสโปรแกรม : 24415 (กรุณาแจ้งรหัสโปรแกรมทุกครั้งที่ชอบตาม)

นมัสเต..เนปาล อ้อมกอดหิมาลัย

SNP-01

นมัสเต..เนปาล อ้อมกอดหิมาลัย

หิมาลัย

THAI Smile

ทาวูมัตกุ นากาโก๊ต บักตาปุร์ ปากัน 4 วัน 3 คืน

o เมืองทาวูมัตกุ-เทือกเขานากาโก๊ต (Nagarkot Mountain)
 o บักตาปุร์-วิหารนาตโปลา-วัดปศุปฏิหารต-ตลาดทามา
 o โพรนาถ-วัดสวยมภูนาถ-จัตุรัสดูบาร์

เดินทาง : 29 ก.ย. - 2 ต.ค. 65 / 13-16 ต.ค. 65 / 21-24 ต.ค. 65 /
 4-7 พ.ย. 65 / 18-21 พ.ย. 65 / 9-12 ธ.ค. 65 / 30 ธ.ค. 65 - 2 ม.ค. 66

Highlight พิเศษสุด!!

- พระนารายณ์บรรทมสินธุ์
- เฝ้าองค์กุมารี
- หนุมานโตกา

ราคาเริ่มต้น **35,555.-**
รวมค่าวีซ่า



Filght	Date	Origin	Destination	Departure	Arrival	เวลา
WE 319	วันแรก	สุวรรณภูมิ	กาญจนบุรี	10.30	12.40	3.25 ชม.
WE 320	วันที่สี่	กาญจนบุรี	สุวรรณภูมิ	13.40	18.25	3.30 ชม.

เนปาล...เป็นประเทศที่ร่ำรวยด้วยทรัพยากรธรรมชาติมากที่สุดในโลกแห่งหนึ่ง เนื่องจากเนปาลเป็นประเทศที่ตั้งอยู่บนพื้นที่ที่มีความแตกต่างทางด้านภูมิศาสตร์กันมากที่สุด คือ มีพื้นที่ที่อยู่สูงกว่าระดับน้ำทะเลตั้งแต่ 60 เมตร จนถึงสูงที่สุดในโลกคือ 8,848 เมตรเหนือระดับน้ำทะเล อันได้แก่ ภูเขาเอเวอร์เรสต์ หมายความว่าทุก 15 กิโลเมตร สถานะของบรรยากาศจะเปลี่ยนจากป่าเมืองร้อนจนถึงเทคน้ำแข็ง ก่อให้เกิดความแตกต่างทางด้านสัตว์ป่า พืชพรรณไม้ สภาพนิเวศวิทยาที่ไม่เหมือนใครในโลก และเป็นสถานที่แห่งหนึ่งในโลกที่ ท่านจะสามารถสัมผัสธรรมชาติอันสวยงามสุดยอดของภูเขาหิมะนับหมื่นลูกได้อย่างใกล้ชิดที่สุด



ตารางการท่องเที่ยวโดยย่อ แต่ละวันครั้น

วันเดินทาง	สถานที่เกี่ยวข้อง	สถานที่พัก
วันที่ 1	สนามบินสุวรรณภูมิ-สนามบินศรีภูวน-เมืองภักดีปุระ-วิหารนายาคะโปลา-ประตูลูกไม้(ประตูสู่มือนทองคำ)-สะพานนาโคกา-วัดพระศรีมูรติ-บ้านหน้าต่าตองกุง(Monarisa Nepal)-พักนาโคกาโกต(Nagakot Mountain)	CountryVilla Nagakot Hotels หรือ เกียมน่า
วันที่ 2	คูพระอาทิตย์ขึ้น-ชมเมืองลลิตะปุระ-พิพิธภัณฑ์ป่าภูม-วิหาร21ยอดทองคำ-สถานที่บูชายัญองค์ละเลงู-วัดทองคำ(วัดพุทธ)-เขาเผ่าองค์กุมาร-ขึ้นเคเบิลคาร์เขาจินตราศรี-วัดพระศิวะ-วัดสยามนารก(วัดสิง)	AKAMA HOTEL หรือ เกียมน่า 4 ดาว****
วันที่ 3	จัดริสคูมาร์สแควร์-พระราชวังหนุมานโดกา-รูปปั้นพระ-โกรวะ(พระพิราพ)-ตลาดนัดท้องถิ่น-พระมารายณ์บรรทมสินธุ์(หินดำกลางน้ำ)-เจดีย์ไพธานารก-วิหารพระโพธิสัตว์กิมบด(จุดประทับใจถวาย)-ซีอปปิ้งตลาดกาเมล (ผลิตกันที่หามาเลย์)-Dinner ดูโชว์การแสดงของชาวเนปาล	AKAMA HOTEL หรือ เกียมน่า 4 ดาว****
วันที่ 4	วัดปสุภินารก-สถานที่เผาศพริมแม่น้ำควาตี-สวนทวง-สนามบินศรีภูวน-สนามบินสุวรรณภูมิ	

วันที่แรก สนามบินสุวรรณภูมิ – เมืองภักตะปุร์ - เทือกเขานาคาโก๊ต (Nagarkot Mountain)

07.30น. พร้อมกัน ณ ท่าอากาศยานสุวรรณภูมิ (ผู้โดยสารขาออก)ชั้น4 ประตู 7 เคาน์เตอร์ G



สายการบินไทยสไมล์ โดยมีเจ้าหน้าที่ของบริษัทคอยต้อนรับและอำนวยความสะดวกในเรื่องสัมภาระ:



10.30 น. เดินทางสู่ เมืองกาฐมาณฑุ โดยสายการบินไทยสไมล์ เที่ยวบินที่ WE319

รับประทานอาหารกลางวัน(1)บนเครื่อง



12.40 น. ถึงท่าอากาศยานตริภูวัน เมืองกาฐมาณฑุ ผ่านพิธีการตรวจคนเข้าเมืองและตรวจรับสัมภาระเรียบร้อยแล้ว (เวลาที่เนปาล เข้าประเทศไทย 1 ชั่วโมง 15 นาที) เป็นประเทศเล็กๆ ที่ตั้งอยู่ทางตอนใต้ของเทือกเขาหิมาลัย และถูกห้อมล้อมด้วยภูเขาสูงมากมาย นำคณะผ่านพิธีการตรวจคนเข้าเมือง



นำท่านชม “เมืองภักตะปุรี” นครหลวงแห่งที่ 2 ของประเทศ ซึ่งปัจจุบันได้ขึ้นทะเบียนกับองค์การสหประชาชาติเพื่อเป็นมรดกโลก เมืองนี้มีความงามด้านไม้แกะสลัก งานไม้ที่ขึ้นชื่อคือรูปสลักหน้าต่างเป็นรูปนกยูง ซึ่งตัวนกจะแกะให้ยื่นสูงจากตัวเนื้อไม้ ละโดยรอบยังฉลุลวดลายต่าง ๆ เอาอีกด้วย นำท่านสู่ย่าน เขตเมืองเก่า นำท่านชมพระราชวังโบราณ แห่งเมืองภักตะปุรี ที่ได้สร้างตามแบบศิลปะแบบเนปาลนานแท้ ประทับใจไปกับความสวยโดดเด่นของ ประตูทองคำ, หน้าต่าง 55 พระกลด ในแต่ละบานฉลุลวดลายโปร่งตามแบบอินเดีย





จากนั้นพาท่านไปกราบสักการะวัดพระศรีมูรติ เป็นวัดที่ใหญ่ที่สุดในเมืองภักตะปุระและถือว่าเป็นตัวแทนสัญลักษณ์ของมหาเทพทั้ง 3 ของศาสนาฮินดูและความอุดมสมบูรณ์



คือการชมบานแกะสลักที่วิจิตรงดงามมากที่สุดก็คือ **บานหน้าต่างนกงู(Monarisa Nepal)** ซึ่งคนเนปาลมีความภูมิใจมาก นอกจากความวิจิตรสวยงามรายละเอียดของบานหน้าต่างแล้ว ยังเชื่อว่ามีส่วนช่วยและอธิฐานขอพรเรื่องความเมตตาเพราะ นกงูในศาสนาฮินดูเป็นพาหนะของเทพ 2พระองค์คือ องค์กาคติเกยะ(พระจันทร์กุมาร ลูกพระแม่อุมา/พระศิวะและพาหนะของพระแม่สุรัสวดี เทวีแห่งปัญญาและความรู้



นำท่านเดินทางสู่ **เทือกเขานากาโก๊ต(Nagarkot Mountain)** ซึ่งตั้งอยู่บนยอดขอบกระทะของหุบเขากาฐมันฑู บนพื้นที่สูงกว่าระดับน้ำทะเลถึง 2,200 เมตร ท่ามกลางอากาศที่เย็นสบาย





ค่ำ รับประทานอาหารค่ำ(2)ที่โรงแรม (เสริมอาหารไทย) ท่ามกลางบรรยากาศที่แสนจะสบาย ท่ามกลางออรอนอันสุนทรีย์ คื่นนี้ไม่ควรพลาดโอกาสชมดาวเต็มท้องฟ้า เหนือยอดเขานากาออกตที่พิกที่สูงที่สุดในกรีปนี้(สูง 2,164 เมตร)

พักที่ โรงแรม country villa nagarkot หรือเทียบเท่า

วันที่สอง ชมพระอาทิตย์ขึ้น-เมืองปาฏิน-จันเคเบิลจันตราศรี-วัดสยามภูวนาท-เมืองกาฏมัท

05.00 น. อรุณสวัสดิ์ยามเช้าอันสดชื่น รับแสงแรกแห่งดวงอาทิตย์ ในวันที่อากาศดีท่านจะได้ชมความงดงามที่สุดจะบรรยาย เมื่อแสงสีทองดั่งเส้นไหมค่อยทยอยแสงพันขอบเส้นเทือกเขาหิมาลัยอันสูงชันโดยรอบสู่ท้องฟ้า สดใสท่านจะสามารถเห็น ยอดของเทือกเขาหิมาลัยอันประกอบไปด้วย ยอดเขา โลกเส (LHOTSE) ไชยู(CHO YU) มาลาคุ (MAKALA) และ มานาสรู (MAMASLU)

เช้า รับประทานอาหารเช้า(3)ที่ ห้องอาหารของโรงแรม (เสริมอาหารไทย)

นำท่านเดินทางสู่ “เมืองปาฏิน(Patan)” เมืองที่มีความงดงามจนได้สมญานามว่า ละลิตปุร์ เมืองนี้ขึ้นชื่อทางด้านทองเหลือง ดินแดนแห่งศิลปะอันวิจิตร 1 ใน 4 นครโบราณแห่งหุบเขาจากาฏมัท



และนำท่านพชมกราบไหว้วัดทองคำ (Golden Temple)ซึ่งภายในวัดสิ่งปลูกสร้างอาคารต่างๆจะบุด้วยทองเหลืองเกือบทั้งหมด มีความอร่ามและน่าตะลึงเมื่อเข้าไปสู่ด้านในวัด



พระศรีศากยะมุนี (พระพุทธเจ้าองค์ปัจจุบัน)



อีก 1 Highlight ตรีพิเศษแบบนี้ จะพาทุกท่านเข้าเผ้าองค์กุมารี(ตัวแทนองค์ตะเลง) ที่ชาวเนปาลนับถือเป็นอย่างมาก เด็กหญิงสาวบริสุทธิ์ผู้ผ่านการคัดเลือกตามพิธีแบบโบราณ แก้วห้ามแตะพื้น / ห้ามมีเลือดออกจากตัว / นัยน์ตาดำเช่นตาวัว / ผมสวยราวกับไหม / และเป็นตัวแทนเทพเจ้าที่มีลมหายใจ



และเพื่อความ Exclusive ทริป จะพาทุกท่านไหว้ องค์สังกะตะ(จินดรามหาราชัน)เทพผู้ปกป้องจากอันตรายทั้งปวง
เปรียบเสมือนเทพผู้รักษาศาสนาพุทธและพุทธศาสนิกชน



เที่ยง รับประทานอาหารกลางวัน(4)ที่ (เสริมอาหารไทย)

หลังจากที่พาทุกท่านชมเมืองปาฏินเป็นที่เรียบร้อย จะพาทุกท่านไปสูดอากาศเย็นสดชื่นบนยอดเขา Chantrakhiri โดยเคเบิล
คาร์ สัมผัสความเย็นที่ยอดเขาสูง 2,551 เมตรจากระดับน้ำทะเล





ด้านบนของ Chandrakhiri นอกจากจะมีวิวมุมสูงที่สวยงามแล้วที่มองได้ 360 องศา จะมีวัดพระศิวะ วัดฮินดูอยู่ด้านบนของเขาอีกด้วย ชาวเนปาลนิยมมาพักผ่อนกันบริเวณบนนี้เพราะมีร้านอาหาร ร้านกาแฟ อีกทั้งกิจกรรม Adventure เช่น Zipline และสวนสนุกเล็กๆ สำหรับเด็กและครอบครัว



นำท่านเดินทางเข้าชม **วัดสวยมภูนาถ (SWAYAMBHUNATH)** ซึ่งเป็นวัดทางพุทธศาสนาที่สำคัญ ตั้งอยู่บนยอดเขาทางทิศตะวันตกของเมืองกาฐมาณฑุ โดยมีอายุมากกว่า 2,500 ปีมาแล้ว วัดแห่งนี้ยังมีอีกชื่อหนึ่งว่า **วัดลิง**



คำ รับประทานอาหารเย็น(5)ร้านอาหารไทยในกาฐมาณฑุ

เข้าพัก AKAMA HOTEL หรือเทียบเท่า 4 ดาว ****

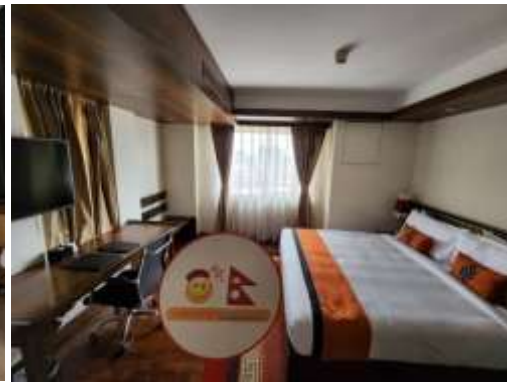

วันที่สาม จิตตวิสาขามันฑุฑูร์สแควร์-เจดีย์ไพธานารท-พระนารายณ์บรมมสินธุ์-ตลาดกามาเล-ชมการแสดงนาฏลีลานป่า

เช้า รับประทานอาหารที่โรงแรม(6)เสริมอาหารไทย

นำท่านสัมผัสกับอีกบรรยากาศหนึ่งของการท่องเที่ยวโดยการเดินเที่ยวชมโดยรอบๆของเมืองเก่าที่ยังคงรักษาไว้ซึ่งสภาพความเป็นอยู่แบบดั้งเดิมรวมถึงตึกรามบ้านช่อง ท่านจะได้สัมผัสวิถีชีวิตความเป็นอยู่ของผู้คนในเมืองอย่างใกล้ชิด ชม **พระราชวังหนุมานโดก้า (HANUMAN DHOKA)**



นอกจากพระราชวัง อาคารโคสิเซียม วัดกุมาริ วัดตะเลจุกวานี่แล้ว ยังมีตลาดซื้อปิ้ง ราคาถูกที่นี้ด้วย
อาทิเช่น หินไทเกอร์อ่าย หินโรสควอก เทอค้อยท์ ฯลฯ ของแท้ รถมมตรา พานทองเหลืองต่าง

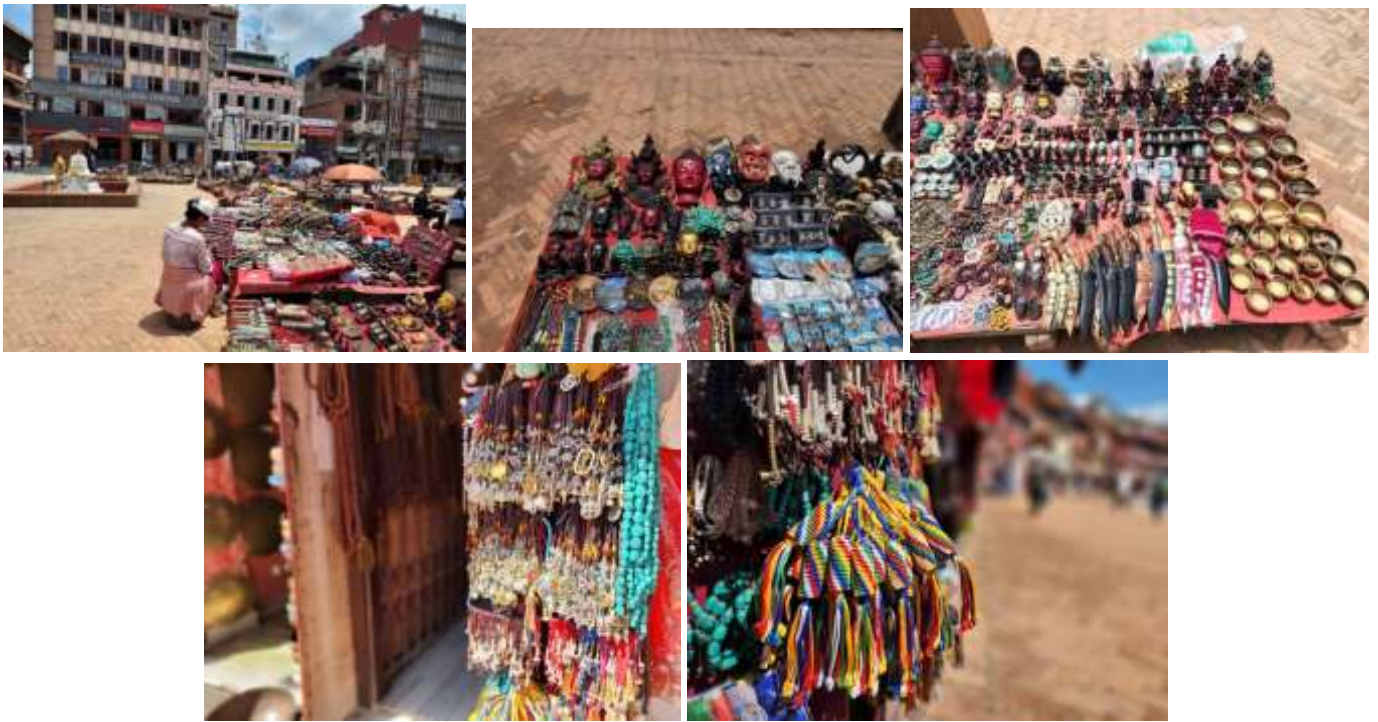

พาทุกท่านเข้าชมและกราบองค์**นารายณ์บรรทมสินธุ์(นอนหงายหน้า)** 1 เดียวในเนปาลแกะสลักจากหินดำ มีความศักดิ์สิทธิ์และเป็นที่นับถือของชาวเนปาลและนักท่องเที่ยวหลากหลายภูมิภาคจากแนวเทือกเขาหิมาลัย



เที่ยง รับประทานอาหารกลางวัน(7)เสริมอาหารไทย

พาท่านเดินทางต่อ ไปนมัสการ **วัดโพธารานถ (Bouddhanat)** วัดนี้มีเจดีย์ที่ใหญ่ที่สุดในเนปาล ตั้งอยู่ในหมู่บ้านของชาวริเบต ที่ได้อพยพมา ภายนอกวัดโดยเฉพาะตามบ้านเรือนต่าง ๆ จะประดับประคาดด้วยธงสีต่าง ๆ เพื่อเป็นการบูชาธาตุดิน น้ำ ลม ไฟ และอากาศ ในพื้นผ้าจะลงอักขระ ซึ่งเชื่อกันว่าเมื่อลมนพัด 1 ครั้ง เท่ากับเราได้สวดมนต์ 1 จบ และมนต์ที่สวดนั้น สุดยอดของ

84,000 พระธรรมพรรค์ ภายในวัดนอกจากมีพระมหาเจดีย์ประดิษฐานอยู่กลางวัดแล้วยังมีพระอารามที่ประดิษฐานพระอวโลกิเตศวร หรือเจ้าแม่กวนอิมปางพันมือองค์ใหญ่อยู่ภายใน อารามนี้องค์คาไลยามะ เคยเสด็จมาประทับเมื่อครั้งลี้ภัยมาจากธิเบตก่อนที่จะไปประทับเป็นการถาวรที่เมืองดาลัมศาลา



พิเศษ* พาลูกค้าร่วมจุดประทัดถวายเจดีย์โพธานารถ เพื่อความสว่างรุ่งเรืองในชีวิต**



จะมีร้านค้าต่าง ๆ อาทิ ร้านจำหน่ายเครื่องประดับ ร้านจำหน่ายพระของชาวทิเบตที่อพยพมาพำนักในเนปาล พระที่มีชื่อเสียงมากและเป็นสินค้าส่งออกที่สร้างรายได้ที่ดี นอกจากนี้ยังมีร้านที่จำหน่ายสินค้าจำพวกไม้และงานทองเหลือง ฯลฯ ที่นี้ราคาอาจไม่ถูกนักแต่คุณภาพดีและเป็นสถานที่ส่งเสริมงานจากกลุ่มแม่บ้าน

แนะนำให้ลูกค้าได้อิสระช้อปปิ้ง และถ่ายรูปนั่งจิบกาแฟวิวสวยๆที่ร้านกาแฟรอบๆเจดีย์โพธานารถ



จากนั้นนำท่านสู่ย่าน “ตลาดคาเมล” แหล่งช้อปปิ้งสินค้าพื้นเมืองนานาชาติที่ใหญ่ที่สุดของนครหลวงฮิสระให้ท่านได้เลือกซื้อสินค้านานาชาติ เป็นของฝากที่ระลึกตามอริยาศัย เช่น ลูกบิด, สร้อยคอที่ร้อยจากหิน ผักกอกพื้นเมือง, พรหมจากขนจามรี, ตุ๊กตาไม้แกะสลัก, เครื่องเงิน ฯลฯ



ค่ำ รับประทานอาหารค่ำ(8)ที่ ภัตตาคาร พร้อมทั้งชม การแสดงพื้นเมืองที่สวยงาม เป็นการเพิ่มอรรถรสในการรับประทานอาหารค่ำของท่าน



วันที่สี่

กาชุนลินทึ-สนามบินคอนเมือง

โปรแกรมแนะนำ : สัมผัสเทือกเขาหิมาลัยและยอดเขาเอเวอร์เรสต์อย่างใกล้ชิด ด้วยการขึ้นเครื่องบินชมเขาสร้างสรรค์ประสบการณ์ที่ไม่ควรพลาด (Mountain sightseeing flight) เมื่อท่านได้มาเยือนประเทศเนปาลคุณจะมีโอกาสได้ขึ้นไปบนจุดสูงที่สุดและตระการตาที่สุดในโลก

(จ่ายเพิ่มท่านละ 200 USD) โดยประมาณ โปรดเตรียมเงิน USD ครบ



เช้า รับประทานอาหารเช้า(9)ที่ โรงแรม

ก่อนเดินทางกลับเมืองไทย แวะวัดทางผ่านวัดนั้นคือ วัดปศุปฏิณาท(Pasupatinath) ทั้งนี้เนื่อง ด้วยเราซึ่งเป็นพุทธศาสนิกชน จึงไม่อาจได้รับอนุญาตให้เข้าชมความงามภายในได้ แต่เราสามารถจะได้ชมความงามบางส่วนจากภายนอก อีกทั้งท่านจะได้ชมพิธีกรรมที่ประกอบอยู่ภายนอกสถานที่แห่งนี้ และชมสวนกลางด้านบนของเนินเขา





เสร็จแล้วเดินทางเข้าสู่สนามบินศรีกฤษณ์ เมืองกาฏมันฑู ประเทศเนปาลเพื่อเช็คอินสัมภาระ เดินทางกลับโดยสายการบิน ไทยสโมล์ WE320

- 13.40 น. ออกเดินทางสู่ สนามบินสุวรรณภูมิ โดยสายการบินไทยสโมล์เที่ยวบินที่ “WE320 (มีเสิร์ฟอาหารบนเครื่อง)(10)
- 18.25 น. เดินทางถึง สนามบินสุวรรณภูมิ โดยสวัสดิภาพ

รายการท่องเที่ยวนี้อาจเปลี่ยนแปลงหรือสลับกันได้ตามความเหมาะสม ทั้งนี้ถือเป็นเอกสิทธิ์ของผู้จัดโดยยึดถือตามสภาพการณ์และ
ประโยชน์ของท่านเป็นสำคัญ

อัตราค่าบริการ

กำหนดการเดินทาง	ผู้ใหญ่ 2 ท่าน/ห้อง	พักเดี่ยวเพิ่ม	จำนวนที่นั่ง
29 กันยายน – 2 ตุลาคม 2565	35,555.-	5,900.-	15+1
13 -16 ตุลาคม 2565	36,555.-	6,900.-	15+1
21 – 24 ตุลาคม 2565	36,555.-	6,900.-	15+1
4 - 7 พฤศจิกายน 2565	35,555.-	5,900.-	15+1
18 – 21 พฤศจิกายน 2565	35,555.-	5,900.-	15+1
9 -12 ธันวาคม 2565	36,555.-	6,900.-	15+1
30 ธันวาคม – 2 มกราคม 2566	37,555.-	7,900.-	15+1

การเดินทางในแต่ละครั้งจะต้องมีผู้โดยสารจำนวน 15 ท่านขึ้นไป ถ้าผู้โดยสารไม่ครบจำนวนดังกล่าว บริษัทฯ ขอสงวนสิทธิ์ในการเลื่อนการเดินทาง หรือเปลี่ยนแปลงราคา

*****กรุณาลูกค้าที่ต้องเดินทางด้วยเที่ยวบินในประเทศ ก่อนตัดสินใจซื้อทัวร์ โปรดตรวจสอบรายละเอียดวันเวลา เที่ยวบิน หรือตรวจสอบกับทางออฟฟิศ ก่อนตัดสินใจซื้อตั๋วเครื่องบินภายในประเทศ นะคะ *****

รายการอาจมีการปรับเปลี่ยนได้ตามความเหมาะสม ขึ้นอยู่กับสถานการณ์หน้างานเป็นสำคัญ

อัตราค่าบริการนี้รวม

- ค่าตั๋วเครื่องบินชั้นทัศนาวจรไป-กลับตามที่ระบุไว้ในรายการโดยสายการบิน Thai Smile
- ค่าโรงแรมพักห้องคู่ ตามที่ระบุไว้ในรายการ (ห้องละ 2 ท่าน)
- ค่าทำวีซ่าเนปาล
- ค่ายานพาหนะและค่าธรรมเนียมเข้าชมสถานที่ต่างๆตามที่ระบุไว้ในรายการ
- ค่าธรรมเนียมภาษีสนามบินทุกแห่งตามที่กำหนดไว้ในรายการ
- ค่าประกันภัยการเดินทาง วงเงิน 1,000,000 บาท ต่อท่าน(วงรักษาพยาบาลเงินไม่เกิน 500,000 บาท) แต่ทั้งนี้ขึ้นอยู่กับเงื่อนไขการตกลงไว้กับบริษัทประกันชีวิต

อัตราค่าบริการนี้ไม่รวม

- ค่าจัดทำหนังสือเดินทาง (PASSPORT) และค่าทำใบอนุญาตที่กลับเข้าประเทศของคนต่างชาติ หรือ คนต่างด้าว
- ค่าใช้จ่ายส่วนตัวต่างๆ เช่น ค่าโทรศัพท์, ค่าชกักรีด, ค่าถ่ายรูป/ถ่ายวิดีโอ ที่ต้องจ่ายเพิ่มในสถานที่ท่องเที่ยวพิเศษต่างๆ, ค่าอาหาร, ค่าเครื่องดื่มที่สั่งนอกเหนือจากรายการ
- ค่าภาษีหัก ณ ที่จ่าย 3% ภาษีมูลค่าเพิ่ม 7% (กรณีออกใบกำกับภาษี)
- ค่าน้ำมันเกินพิกัดตามสายการบินกำหนด 30 กิโลกรัม

• ค่าทิปไกด์ท้องถิ่น, คนขับรถ และผู้ช่วย จำนวน 4 วัน /ท่าน (รวมเป็นเงินบาท 1,500 บาท/ ท่านตลอดรายการ)

• ค่าทิปหัวหน้าทัวร์ไทยแล้วความประทับใจในบริการ

การให้ทิปตามธรรมเนียม ทางบริษัทฯมิได้มีผลประโยชน์ใดๆทั้งสิ้นขึ้นอยู่กับการพิจารณาของท่านเพื่อเป็นกำลังใจให้กับไกด์ และคนขับรถ

เงื่อนไขการจองทัวร์

- ชำระมัดจำ ท่านละ 10,000 บาท เงินทั้งหมด ส่วนที่เหลือชำระก่อนเดินทาง 30 วัน (ไม่นับรวมวันเสาร์ อาทิตย์ และวันหยุดราชการ) พร้อมแจ้งชื่อเป็นภาษาอังกฤษตามหนังสือเดินทาง ภายใน 1 วันหลังจากการจอง
- ในกรณีที่ออกตั๋วเครื่องบินไปแล้ว เนื่องจากราคานี้เป็นราคาโปรโมชั่น หากมีการยกเลิกหรือขอเลื่อนเดินทาง ซึ่งเมื่อจองและจ่ายมัดจำแล้ว ถ้าผู้จองยกเลิกจะไม่มีคืนค่ามัดจำใดๆ ทั้งสิ้น
- กรณียกเลิกก่อนการเดินทาง 30 วันขึ้นไป คืนเงินทั้งหมด **เฉพาะช่วงที่ไม่ใช่เทศกาลหรือวันหยุดยาว (ยกเว้น กรุ๊ปที่มีการการันตีค่ามัดจำกับสายการบิน)**
- กรณียกเลิกการเดินทางก่อน 30 วัน เฉพาะช่วงเทศกาลหรือวันหยุดยาว เก็บค่าใช้จ่ายที่เกิดขึ้นจริงทั้งหมด
- กรณียกเลิกก่อนการเดินทาง 25 วัน เก็บค่าใช้จ่าย 8,000 บาท
- กรณียกเลิกก่อนการเดินทาง 15 วัน เก็บค่าใช้จ่าย 100% ของราคาทัวร์
- อัตราค่าบริการนี้อาจเปลี่ยนแปลงได้ตามความเหมาะสมขึ้นอยู่กับสถานการณ์ต่างๆ ระหว่างการเดินทางถ้าท่านแยกตัวออกจากคณะทางบริษัทฯ ขอสงวนสิทธิ์ที่จะไม่คืนเงินหรือลดค่าบริการใด ๆ ทั้งสิ้น

*****บริษัทเป็นเพียงตัวแทนการท่องเที่ยว สายการบิน และตัวแทนการท่องเที่ยวในต่างประเทศซึ่งไม่อาจรับผิดชอบต่อความเสียหายที่เกิดจากการที่ท่านถูกปฏิเสธไม่ให้เข้าออกเมือง อันเนื่องมาจากการที่ท่านมีเอกสารเดินทางที่ไม่ถูกต้อง หรือมีสิ่งผิดกฎหมายไว้ในครอบครอง หรือภัยธรรมชาติ เช่น พายุ น้ำท่วม , ภัยการเมืองฯลฯ หรือเหตุสุดวิสัย ที่ทางบริษัทฯไม่สามารถควบคุมได้หรือค่าใช้จ่ายเพิ่มเติมที่เกิดขึ้นทั้งทางตรงหรือทางอ้อม เช่นการเจ็บป่วย ถูกทำร้าย หรือจากอุบัติเหตุต่างๆ*****

เอกสารเกี่ยวกับการขอวีซ่าเนปาล

1. หนังสือเดินทาง ที่ยังมีอายุใช้ได้จนถึงวันเดินทางไม่ต่ำกว่า 6 เดือน
2. หนังสือเดินทางต้องมีหน้าว่าง สำหรับประทับตราเข้าออกอย่างน้อย 2 หน้าเต็ม
3. รูปถ่ายหน้าตรงรูปสี่ (ที่ไม่ใช่รูปถ่ายเล่น) ขนาด 2 นิ้ว 2 ใบ พื้นหลังขาว เห็นหู ทั้งสองข้าง
4. สำเนาบัตรประชาชน, สำเนากะเบียนบ้าน (เขียนที่อยู่เป็นภาษาอังกฤษพร้อมเบอร์โทร)
5. กรอกรายละเอียดส่วนตัว ตามรายละเอียดที่แนบมา



EMBASSY OF NEPAL
Bangkok, Thailand
VISA APPLICATION FORM

Recent Photograph
(Please paste)
2" x 2" Inches

1. Full Name: Mr/Mrs/Miss _____

(IN BLOCK, AS IN THE PASSPORT)

2. Nationality: _____ 3. Occupation: _____

4. A. Address in Thailand: _____

B. Permanent Address: _____

C. Telephone: _____ Email: _____

D. Contact number in case of emergency: _____

5. Date of Birth: _____ 6. Place of Birth: _____

7. Passport No: _____ 8. Place of Issue: _____

9. Date of Issue: _____ 10. Date of Expiry: _____

11. Expected Date of Arrival in Nepal: _____

12. Period of Stay in Nepal: _____ Day(s).

13. Address in Nepal: _____

14. Purpose of Visit: Official Tourism Business Others (Please specify) _____

15. Visa applied for: 15 Days 30 Days 90 Days

16. Have you visited Nepal before: yes No If yes:

A) Date of your last visit: _____

B) No. of days you have stayed in Nepal this year _____

17. Person(s) accompanying (if any):

<u>Full Name</u>	<u>Date of Birth</u>	<u>Place of Birth</u>
A. _____	_____	_____
B. _____	_____	_____

Date

Signature of Applicant

(Please attach a copy of the Bio data page of your pasaport with this form)

FOR OFFICIAL USE ONLY

Category of Visa: Official Tourist Transit Others

Serial & Sticker No.: _____ Visa Fee: THB _____

Date

Authorized Signature

หากสนใจกรุณาติดต่อ

- สอบถามผ่าน Line กด -> <https://lin.ee/5nDHUO6>
- จองตั๋วผ่าน FB inbox ก็ได้เช่นกัน -> <http://m.me/unithaitrip>
- หรือโทร 02-234-5936

 แบ่งเป็นฝ่ายๆ ดังนี้ การบริการทั้งหมดของเรา	
 Unithai-Care - ร้องเรียนการให้บริการ - บริการไม่สุภาพ (ติ-ชม)	 Line ID : @unithaicare  02-234-5936 ต่อ 8  QR - ADD LINE
 Unithai Big Group - จัดกรุ๊ปเหมา , Private Group - ดูงาน , สัมมนา , VIP Group	 Line ID : @unithaibiggroup  02-234-5936 ต่อ 228  QR - ADD LINE
 Unithaiplus+ Team - รวมทัวร์..คัดคุณภาพ - เน้นยุโรป ไม่เน้นโปรไฟโหม้	 Line ID : @unithaiplusteam  02-234-5936  QR - ADD LINE
 Unithai เชียงใหม่ - รวมทัวร์..บินตรงจาก "เชียงใหม่" - มีสาขาที่ "เชียงใหม่"	 Line ID : @unithainorth  02-234-5936  QR - ADD LINE
 โคตรโปรตั๋ว Unithai - ตั๋วเครื่องบิน ลด 20-60% - ผ่อนได้ 3-10 เดือน	 Line ID : @proticket  02-234-5936 ต่อ 3  QR - ADD LINE
 Unithai Visa - รับทำ Visa ทั่วโลก - ไม่ซื้อทัวร์กับเรา ก็ทำได้	 Line ID : @unithaivisa  02-234-5936 ต่อ 4  QR - ADD LINE