



UNITHAI TRIP CO.LTD

UNITHAI TRAVEL CO.LTD

33/47 Wall Street Tower 11 Floor,
Surawongse Road, Suriyawongse,
Bangrak, Bangkok 10500

ใบอนุญาตเลขที่ 11/02206

QR-ADD LINE



☎ 02-234-5936

| LINE ID: @unithaitrip (อย่าลืมเติม @ นะคะ)

| 🌐 www.unithaitrip.com

รหัสโปรแกรม : 23981 (กรุณาแจ้งรหัสโปรแกรมทุกครั้งที่สอบถาม)

Powerful Bali Borobudur
บาหลี - บุรีพุโร - วัดบชากี - 5 วัน 4 คืน
โดยสายการบิน แอร์เอเชีย (FD)

START 30,999.-
#ไฮไลท์

#ชิมอาหารท้องถิ่น Dirty Duck เป็ดกรอบ Babi Guling หมูหันบาหลี Seafood หาดวิมบารัน	#พักโรงแรม 4 ดาว บาหลี 3 คืน ยอร์คยา 1 คืน รวมไฟล์ทบินภายในแล้ว	สักการะสุดยอดศาสนสถาน "บุรีพุโร" เที่ยวเมือง ยอร์คยาการดำ สักการะวัด BESAKIH Mother of the temple Tempaksiring , Tanalot , Uluwatu
---	--	---

ไม่รวมค่าทิปไกด์และคนขับรถ ชำระที่สนามบิน 1500 บาทต่อท่าน

เดินทางโดยสายการบิน THAI AIR ASIA (FD)



- ❖ ทานอาหารทะเล **ริมหาดจิมบาลัน** ชมวิวทะเลสวยๆ+ **เมนูกุ้งราดซอส**
- ❖ ชมสวนพระวิษณุ **ขึ้นนครุต (นกอินทรี)** เทพการุดำ เทพเจ้าแห่งอิสสระรักษาพองชาวอินดู
- ❖ รับพรและสิริมงคลจากน้ำพุศักดิ์สิทธิ์แห่งวัด **TEMPAKSIRING TEMPLE**
- ❖ รวมไฟล์ทภายใน บาหลี - ยอร์คยาคาตาร์ - บาหลีแล้ว
- ❖ **มหาเจดีย์บุโรพุโร "BOROBUDUR"** สุดยอดศาสนสถานของศาสนาพุทธที่ใหญ่ที่สุดในโลก
- ❖ **เที่ยวไฮโลกเมืองยอร์คยา ถนนมารีโอบโร วัดปะวน เป็นตุค**
- ❖ ชม **วัดพรามนันต์** ได้รับการยอมรับเป็นมรดกโลกจากองค์กรยูเนสโก้
- ❖ ชมเทือกเขาหินตามถ้ำ **ภูเขาไฟบาร์ตู วิหารอูลูวาต**
- ❖ ชมความงดงามของ **วิหารทานาล็อก วิหารกลาง มหาสมุทรอินเดียสุดงดงาม**

- ❖ **ไฮไลท์** นำสักการะ**วัดมหาธาตุ MOTHER OF TEMPLE** วัดหลวงหรือวัดคูบ้านคูเมืองประจำเกาะบาหลี่
- ❖ พักโรงแรมระดับ 4 ดาว ที่บาหลี่ 3 คืนและยอร์คยา 1 คืน

วันแรก กรุงเทพฯ-อนุสาวรีย์มหาการตะ-สวนพระวิษณุ-วิหารอุลูวาตุ-ชายหาดจิมบาหลัน (L/D)

03.00 น. คณะพร้อมกันที่สนามบินดอนเมือง อาคารระหว่างประเทศ อาคาร 1 ROW 2 ประตู 2 สายการบิน AIR ASIA (FD) โดยมีเจ้าหน้าที่ของบริษัทฯคอยต้อนรับและอำนวยความสะดวกในการเช็คเอกสารและสัมภาระ

06.15 น. นำท่านบินลัดฟ้าสู่ “เกาะสวรรค์บาหลี่” ประเทศอินโดนีเซีย เที่ยวบินที่ FD396

RE-CHECK เอกสารสำหรับใช้เดินทางเข้าบาหลี่

1. พาสปอร์ตที่มีอายุเหลือมากกว่า 6 เดือน ณ วันที่เดินทาง.
2. International Covid19 Vaccination Certificate (Download จาก APP หมอพร้อม)

11.30 น. เดินทางถึงสนามบินนุราลีย์ เกาะบาหลี่ เมืองเดนพาซาร์ เมืองเอกของเกาะบาหลี่ หลังผ่านการตรวจคนเข้าเมืองแล้วต้อนรับท่านด้วยพวงมาลัยดอกไม้หอมโดยสาวสวยชาวบาหลี่ที่สนามบิน

เที่ยง ๑๐| รับประทานอาหารเที่ยง ณ ภัตตาคาร



นำท่านเดินทางผ่านประตูเทพเจ้าเข้าสู่ตัวเมือง **ชมอนุสาวรีย์มหาการตะ** สัญลักษณ์ของเกาะบาหลี่, ผ่านชมอนุสาวรีย์ นิม่า เทพเจ้าแห่งท้องทะเล ย่าน Kartika Plaza หลังจากนั้นเดินทางเข้าชม อนุสาวรีย์มหาการตะ **Garuda Wisnu Kencana Cultural Park สวนพระวิษณุ** อนุสาวรีย์ขนาดใหญ่ครึ่งตัว จำลองมาจากรูปสักการะของพระวิษณุ พระผู้ปกป้องโลก เป็นรูปปั้นพระวิษณุ(พระนารายณ์) 1 ใน 3 เทพเจ้าสูงสุดของชาวฮินดู ชั้นนครุต (นกกอินทรีย์) เทพการูตา เทพเจ้าแห่งอิสรเสรีภาพของชาวฮินดู ซึ่งเป็นพาหนะของพระองค์ มีความสูง 150 เมตร กว้าง 64 เมตร ขนาด

น้ำหนัก 4,000 ตัน สวนวิษณุแห่งนี้มีความกว้างโดยประมาณ 240 ไร่ และสถานที่แห่งนี้ยังใช้จัดแสดงโชว์ วัฒนธรรมบาหลี่ เช่น ระบายรอง ไม้ต้อนรับแขกบ้านแขกเมืองอีกด้วย

จากนั้นเดินทางไปชมความงดงามของ **วิหารอุลูวาตุ** ที่ตั้งอยู่บนหน้าผาสูงเหนือมหาสมุทรอินเดีย พร้อมชมวิวทิวทัศน์ที่งดงามอีกมุมหนึ่งของเกาะบาหลี่ ชมวิหารหุมาน ลิงมากมายที่มาชุมนุมกันที่วิหาร (กรุงนาระวังแว่นตา, ปากกา, หมวก ด้วย ห้ามลูบหัวลิงโดยเด็ดขาด)

ค่ำ ๑๐| บริการอาหารค่ำ ณ ภัตตาคาร แบบบาหลี่ดั้งเดิม ณ ชายหาดจิมบาหลัน **พิเศษ!!เมนูกันอย่างราดซอสท้องถิ่น** พร้อมชมบรรยากาศสงคางริมทะเลพระอาทิตย์ลับขอบฟ้าริมมหาสมุทรและดนตรีบรรเลงตามชายฝั่ง (LOCAL MENU)



จากนั้นนำท่านเข้าสู่ที่พัก FASHION HOTEL / IXORA KUTA CENTER หรือเทียบเท่าระดับ 4 ดาว



วันที่สอง **เดินพาราศ์-ยอร์กยาคารต้า-มหาเจดีย์บุโรพุทโธ-วัดปะวณ-วัดเมนดุก-วัดพรามนันต์-ย่านมาลิโอบโร (B/L/D)**

เช้า **☉** รับประทานอาหารเช้า (SET BOX)

นำท่านเดินทางสู่เมือง ยอร์กยาคารต้า โดยสายการบิน.....เที่ยวบินที่.....

นำท่านเดินทางสู่ **มหาเจดีย์บุโรพุทโธ "BOROBUDUR"** ศาสนสถานของศาสนาพุทธที่ใหญ่ที่สุดในโลกสร้างขึ้นโดยกษัตริย์แห่งราชวงศ์ไศเลนทร์ เป็นstupแบบมหายาน สันนิษฐานว่าสร้างราวคริสต์ศตวรรษที่ 7-9 หรือพุทธศักราช 1393 ตั้งอยู่ทางภาคกลางของเกาะชวา บนที่ราบเกตุ ทางฝั่งขวาใกล้กับแม่น้ำโปโรโก ห่างจากยอร์กยาคารต้า ทางตะวันตกเฉียงเหนือ 40 กิโลเมตร มหาstupบุโรพุทโธอันงดงามนั้นรังสรรค์ขึ้นด้วยความรักความศรัทธาอย่างเปี่ยมล้นต่อพระพุทธศาสนาของชนชาวศรีวิชัย ประติมากรรมแต่ละชั้นได้รับการจัดวางอย่างงดงามลงตัวและมีความหมายอันมีนัยถึงธรรม ธรรมชาติ หรือจักรวาล โดยสร้างขึ้นจากหินลาวา มีพื้นที่โดยรวมประมาณ 55,000 ตารางเมตร รูปทรงด้านฐานเป็นสี่เหลี่ยมจัตุรัสกว้างยาวด้านละ 123 เมตร แต่ละด้านมีบันไดและซุ้มประตูขึ้นสู่มหาเจดีย์ ซึ่งมีทั้งหมด 10 ชั้น ชั้น 1-6 มีลักษณะเป็นรูปสี่เหลี่ยม ส่วนชั้นที่ 7-10 มีลักษณะเป็นรูปทรงกลม ส่วนฐานของบุโรพุทโธประกอบด้วยชั้นบันไดใหญ่ 4 ชั้น กำแพงรอบฐานมีภาพสลักประมาณ 160 ภาพ เป็นภาพที่แสดงให้เห็นถึงความเป็นมนุษย์ที่ยังต้องอยู่ในภพ ผูกพันกับความสูง สนุกสนาน ความปรารถนาทางโลกอันไม่รู้จบ ส่วนนี้จัดอยู่ในชั้นกามภูมิ ในส่วนที่สอง คือส่วนบนของฐานนั้น ผนังทั้งด้านนอกด้านในมีรูปสลักเรื่องราวเกี่ยวกับพุทธประวัติและชาดกต่างๆ ประมาณ 1,460 ภาพ ในส่วนนี้ถือเป็นชั้นรูปภูมิ คือชั้นตอนที่มนุษย์หลุดพ้นจากกิเลสทางโลกมาได้บางส่วนส่วนที่สาม คือส่วนของฐานกลมที่มีเจดีย์ทรงระฆังคว่ำ จำนวน 72 องค์ แต่ละองค์บรรจุด้วยพระพุทธรูป ตั้งเรียงรายอยู่ 3 ระดับ โอบล้อมพระเจดีย์องค์ใหญ่ซึ่งเป็นสัญลักษณ์สุดยอดของบุโรพุทโธ จำนวน 72 นั้น หากพิจารณาในทางธรรมแล้วหมายถึง รูป 18 เจตสิก 52 จิต 1 นิพพาน 1 และฐานพระเจดีย์ที่เป็นรูปบัวผลิบานนั้นบ่งบอกถึงการรู้ตื่นและเบิกบาน ส่วนพระเจดีย์องค์ใหญ่นั้นภายในไม่ได้บรรจุสิ่งใดไว้ อาจสื่อให้เห็นถึงความว่าง อันถึงที่สุดของนิพพานแล้ว ย่อมไร้ลักษณะ ไร้รูปรอยใดๆ ในส่วนนี้ถือเป็นชั้นอรุณภูมิ ที่มนุษย์ไม่ผูกพันกับทางโลกอีกต่อไป จากนั้นนำท่านสู่ ศูนย์เครื่องเงิน ท่านจะได้ชมการสาธิตการทำเครื่องเงินอย่างละเอียด โดยช่างฝีมือที่ประณีต

จากนั้นนำท่านชม **วัดปะวณ (Candi Pawon)** หรือ เป็นวัดที่ได้สร้างขึ้นเป็นที่สำหรับเก็บน้ำศักดิ์สิทธิ์เพื่อชำระล้างจิตใจ จากนั้นนำท่านชม **วัดเมนดุก (Candi Mendut)** ซึ่งถือเป็นวัดที่เก่าแก่ โดยสันนิษฐานว่าสร้างในเวลาไล่เลี่ยกันกับบุโรพุทโธ



โดยกษัตริย์แห่งราชวงศ์ไศเลนทร (Sailendra Dynasty) วัดแห่งนี้ตั้งอยู่ที่หมู่บ้าน Mendut ห่างจากกลุ่มวัดบุโรพุทโธ ประมาณ 3 กิโลเมตร พระอุโบสถ เป็นรูปทรงสูงคล้ายเจดีย์ ด้านในมีพระประธาน 3 องค์ วัดแห่งนี้ถูกค้นพบในปี 1836 อยู่ในสภาพซากปรักหักพัง จนกระทั่งได้รับการบูรณะในปี 1897 ในปัจจุบันยังมีพระสงฆ์จำพรรษาอยู่ในวัดนี้ ซึ่งในระหว่างการบูรณะบุโรพุทโธ นักโบราณคดีก็พากันประหลาดใจที่พบว่า วัดทั้ง 3 แห่งนี้ ตั้งอยู่ในตำแหน่งที่เป็นเส้นตรงเดียวกัน ทำให้นักโบราณคดีส่วนหนึ่งเชื่อว่า Candi Mendut และ Candi Pawon คือ ส่วนหนึ่งของบุโรพุทโธ

เที่ยง ๑๑ | รับประทานอาหารเที่ยง ณ ภัตตาคาร

จากนั้นนำท่านชม **วัดพรามันต์** ได้รับการยอมรับเป็นมรดกโลกจากองค์การยูเนสโก เป็นตำนานเร้นลับแห่งเทพเจ้าฮินดูทั้งสาม ชมต้นกำเนิดรามายณะและเจดีย์สามองค์ที่เรียงรายกันอย่างงดงามชมโบราณสถาน que เต็มไปด้วยสถาปัตยกรรมที่งดงามมหัศจรรย์ตำนานเทพแห่งฮินดู



จากนั้นนำท่านช้อปปิ้ง **ย่านมาลีโอโบโร** ถนนสายนี้เป็นศูนย์กลางของย่านท่องเที่ยวที่ใหญ่ที่สุดของยอดยาคาร์ตา รายล้อมไปด้วย โรงแรม ร้านอาหาร และร้านค้ามากมายในบริเวณใกล้เคียง ทางเท้าทั้งสองข้างของถนนเต็มไปด้วยแผงขายของเล็กๆ ที่ขายสินค้าหลากหลาย ในตอนเย็นมีร้านอาหารกลางแจ้งริมถนนหลายแห่งที่เรียกว่า lesehan ซึ่งเปิดดำเนินการอยู่ตามถนน นี่คือถนนของศิลปิน นักดนตรีช่างถนน จิตรกร และศิลปินอื่นๆ จัดแสดงผลงานสร้างสรรค์ของพวกเขาบนถนนสายนี้ ไม่ชัดเจนสำหรับนักท่องเที่ยว แต่สำหรับประชากรในท้องถิ่น ถนนด้านข้าง ตรอก และโครงสร้างที่นำไปสู่มาลีโอโบโรมีความสำคัญพอๆ กับตัวถนนเอง

ค่ำ ๑๐) บริการอาหารค่ำ ณ ภัตตาคาร

จากนั้นนำท่านสู่ที่พัก INDOLUXE JOGJA HOTEL หรือเทียบเท่า ระดับ 4 ดาว



วันที่สาม ยอร์กยาคารต้า-เดนพาสาร์-กานาลอก

(B/L/D)

เช้า ๑๐) รับประทานอาหารเช้า ณ ห้องอาหารของโรงแรม
นำท่านเดินทางสู่เมือง ยอร์กยาคารต้า โดยสายการบิน.....เที่ยวบินที่.....

เที่ยง ๑๐) รับประทานอาหารเที่ยง ณ ภัตตาคาร

จากนั้นพาทุกท่านเดินทางไป ชมวิหารกลางสมุทรอินเดีย **กานาลอก** เชื่อกันว่ามีเทพเจ้าลายศักดิ์สิทธิ์คอยปกป้องรักษาอยู่ภายใต้วิหารงดงามยิ่งนักยามพระอาทิตย์ตกดิน ชมวิหารและหน้าผามหัศจรรย์และจุดชมวิวกึ่งดงาม กานาลอกเป็นวิหารที่สร้างในศตวรรษที่ 16 โดยนักบุญคาซังระวาตีที่บำเพ็ญศีลภาวนาและศักดิ์สิทธิ์มากเป็นที่นับถือของชาวบาหลี่ ชมวัดบนโขดหินริมมหาสมุทรอินเดีย เป็นสถานที่ถ่ายทำละครดั่ง ดอกแก้วกระบุหนิง และภาพยนตร์เรื่องต่างๆ



ค่ำ ๑๐ บริการอาหารค่ำ ณ ภัตตาคาร

จากนั้นนำท่านเข้าสู่ที่พัก FASHION HOTEL / IXORA KUTA CENTER หรือเทียบเท่าระดับ 4 ดาว

วันที่สี่ วัดเบซาทีย-เทือกภูเขา Kintamani-วิหารศักดิ์สิทธิ์ เกมภคศิริงค์

(B/L/D)

เช้า ๑๑ รับประทานอาหารเช้า ณ ห้องอาหารของโรงแรม

เดินทางเข้าชม บาหลีสวิงค์ Bali Swing (OPTIONAL TOUR ชำระเพิ่ม 10 USD) ทำกิจกรรมสุดท้าทายด้วยการนั่งชิงช้าขนาดใหญ่ ยักเยื้องเหนือหน้าผาและท่านสามารถเก็บภาพระหว่างนั่งชิงช้าโดยมีฉากหลังธรรมชาติอันสวยงาม

จากนั้นเดินทางสู่ **วัดเบซาทีย THE MOTHER OF TEMPLE** เป็นวัดที่รวบรวมความเป็นที่สุดของ บาหลี ไว้หลายประการ นอกจากจะเป็นวัดที่ใหญ่ที่สุด สวยงามที่สุด มีความสำคัญมากที่สุด ยังเป็นวัดที่มีประวัติศาสตร์ยาวนานที่สุด วัดแห่งนี้ถือเป็นมารดา ของมวลวิหาร เพราะเป็นวัดในศาสนาฮินดูที่ใหญ่ที่สุดบน เกาะบาหลี และยังถือว่าเป็นวัดที่ศักดิ์สิทธิ์เหนือวัดทั้งปวง วัดเบซาทีย เริ่มสร้างในศตวรรษที่ 8 และได้ขยายจนมีขนาดเท่าปัจจุบัน คนบาหลียกให้เป็นวัดหลวงหรือ Mother of Temple วัดแห่งนี้มีขนาดกว้างใหญ่ไพศาล ประกอบด้วยวัดเล็ก ๆ อีก 23 แห่ง อยู่ภายใน ซึ่งก็มีความสำคัญ ต่างๆกันไป โดยมีการจัดวางให้เรียงรายอยู่เป็นชั้นๆกว่า 7 ชั้น เรียงรายไปตามไหล่เขา และยังมีแท่นบูชาบรรพบุรุษของชาวบาหลี ตั้งเรียงรายอีกหลายร้อยแท่น มีฉากหลังที่สวยงามเป็น ภูเขาไฟคูนุงอาอุง ซึ่งเป็นภูเขาไฟลูกที่ใหญ่ที่สุดในบาหลี และมีประวัติศาสตร์ที่ยาวนานมาตั้งแต่ก่อนประวัติศาสตร์เลยทีเดียว



จากนั้นเดินทางขึ้นสู่**เทือกภูเขา Kintamani** ทุ่งดงมราวสรวงสวรรค์และอากาศเย็นตลอดทั้งปี นำท่านชมความงามของ ภูเขาไฟกุดู อากุง ภูเขาไฟที่เชื่อกันว่าเป็นที่สถิตยของมวลเทพเจ้าต่างๆ ชมภูเขาไฟบาร์ตอร์ ที่ยังคงรอวันปะทุอยู่ตลอดเวลา ชมทะเลสาบบาร์ตอร์ ทะเลสาบน้ำจืด ทุ่งดงมบนปากปล่องภูเขาไฟ ให้ท่านได้เพลิดเพลิน แวะถ่ายรูปกับทัศนียภาพทุ่งดงมราวสรวงสวรรค์

เที่ยง **๑๑** รับประทานอาหารกลางวัน ณ ภัตตาคาร อาหารพื้นเมืองแบบบาหาลิบูเฟต์ ณ ภัตตาคารลอยฟ้า ท่ามกลาง ภูเขา อากาศเย็นตลอดปี LAKE VIEW



นำท่านสู่ **วิหารศักดิ์สิทธิ์ เทมบักศิริงค์** สร้างในศตวรรษที่ 13 เป็นวิหารศักดิ์สิทธิ์สมัยโบราณใช้ประกอบพิธีทางศาสนาในราชวงศ์กษัตริย์เท่านั้น ชมบ่อน้ำพุศักดิ์สิทธิ์ที่ TIRTA EMPUL ที่ผุดขึ้นจากใต้ดินเป็นพันปี โดยไม่มีวันหมด ชมสิวลึงค์ศักดิ์สิทธิ์ และแท่นบูชาเทพที่ศักดิ์สิทธิ์และมหัศจรรย์ ทำเนียบประธานาธิบดีบนเนินเขา ด้านหน้าปากถ้ำเป็นสระศักดิ์สิทธิ์ มีน้ำไหลพุ่งจากปากปล่องแกะสลักเป็นรูปอสูร 6 นาง ชาวบาหลีเชื่อว่า ถ้าใครอยากมีลูก ลงมาดื่มหรืออาบน้ำที่นี่ จะมีลูกเต็มบ้านหลานเต็มเมือง

*** หากมีการแจ้งเตือนภัยภูเขาไฟ ขอสงวนสิทธิ์ในการ

ปรับเปลี่ยนวัดบาตูร์แทน ***

หากมีเวลาแวะชมโรงงานหัตถกรรม , ร้านกาแฟช็อคโกแลตและโรงงานผ้าบาติก

ค่ำ ๑๐ บริการอาหารค่ำ ณ ภัตตาคาร

จากนั้นนำท่านเข้าสู่ที่พัก FASHION HOTEL / IXORA KUTA CENTER หรือเทียบเท่าระดับ 4 ดาว

วันที่ห้า ชื่อปิ้งงองที่ระลึก-สนามบิน-ดอนเมือง

(B/-/-)

เช้า ๑๑ รับประทานอาหารเช้า ณ ห้องอาหารของโรงแรม

นำท่านไป ชื่อปิ้งงองร้าน KRISNA ชื่อของที่ระลึกก่อนกลับ ได้เวลาอันสมควร นำท่านเดินทางสู่สนามบิน

12.05 น. ออกเดินทางสู่สนามบินดอนเมือง โดยสายการบิน AIR ASIA เที่ยวบินที่ FD397

15.40 น. เดินทางกลับถึงสนามบินดอนเมือง พร้อมความประทับใจ

เมื่อเดินทางถึงไทย

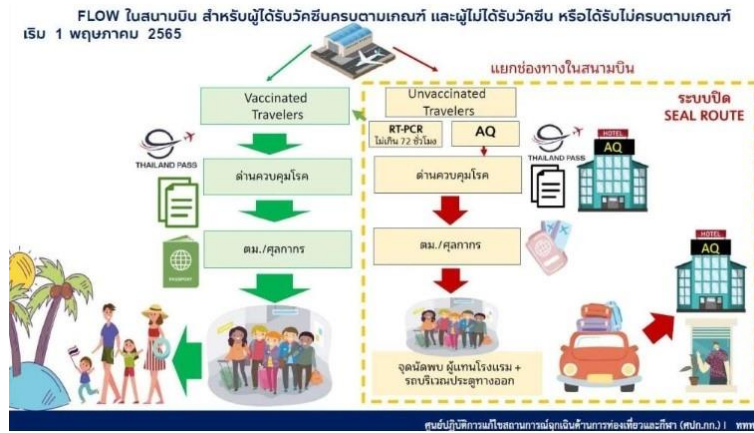

อัตราค่าบริการพักห้องละ 2-3 ท่าน			
** สำหรับหนังสือเดินทางต่างชาติเก็บเพิ่ม 1,000 บาท **			
วันที่เดินทาง	ผู้ใหญ่	ทารกอายุต่ำกว่า 2 ปี	พักเดี่ยว
วันที่ 10 – 14 สิงหาคม 2565 (วันหยุดยาว)	32,999.- 31,999.-	3,900.-	4,900. -
วันที่ 14 – 18 กันยายน 2565	30,999.-	3,900.-	4,900. -
วันที่ 12 – 16 ตุลาคม 2565 (วันหยุดยาว)	32,999.-	3,900.-	4,900. -
วันที่ 20 – 24 ตุลาคม 2565 (วันหยุดยาว)	32,999.-	3,900.-	4,900. -
วันที่ 16 – 20 พฤศจิกายน 2565	30,999.-	3,900.-	4,900. -
วันที่ 28 ธันวาคม – 01 มกราคม 2566 (วันหยุดเทศกาลปีใหม่)	33,999.-	3,900.-	4,900. -
วันที่ 29 ธันวาคม – 02 มกราคม 2566 (วันหยุดเทศกาลปีใหม่)	35,999.-	3,900.-	4,900. -

เด็กอายุ 2-11 ปี พักห้อง TWN/DBL เป็นท่านที่ 2 ในห้อง	ราคาสำหรับผู้ใหญ่
เด็กอายุ 2-11 ปี พักห้อง TWN/DBL เป็นท่านที่ 3 ในห้อง	ลดราคา 1,000 บาท
เด็กอายุ 2-11 ปี พักห้อง TRP แบบเสริมเตียง	ลดราคา 500 บาท
มีตัวเครื่องบินแล้วจอยแลนด์	ลดราคา 6,000 บาท

**หากท่านสนใจติดกรุ๊ปหรือทำกรุ๊ปเหมา
กรุณาติดต่อผ่าน AGENCY**

**เงื่อนไขการจอง มีดจ่าท่านละ 10,000 บาท
ช่วงเทศกาลท่านละ 15,000 บาท**

*** เมื่อชำระค่ามัดจำแล้วถือว่ารับทราบเงื่อนไขการจองทัวร์ทุกประการ ***

พร้อมส่งสำเนาหน้าพาสปอร์ตให้เจ้าหน้าที่จองทัวร์ / ส่วนที่เหลือจ่ายก่อนเดินทาง 30 วัน

*** กรุณาตรวจสอบพาสปอร์ต ต้องมีอายุใช้งานเหลือไม่น้อยกว่า 6 เดือน นับจากวันเดินทาง***

หมายเหตุ โปรแกรมการเดินทางอาจเปลี่ยนแปลงตามความเหมาะสม บริษัทฯ ขอสงวนสิทธิ์ในการปรับเปลี่ยนราคา หากมีการปรับขึ้นของภาษีน้ำมันของสายบินหรือการเปลี่ยนแปลงกฎการเข้าประเทศที่มีค่าใช้จ่ายเพิ่มเติม

อัตรานี้รวม

- ❖ ค่ารถโค้ชปรับอากาศบริการตลอดการเดินทางตามรายการทัวร์
- ❖ ตัวเครื่องบินและภาษีน้ำมันตามรายการ ไป/กลับตามกำหนดการของคณะทัวร์ รวมน้ำหนักกระเป๋า 20 กก.
 - ❖ รวมไฟล์ทภายใน บาห์ลี – ยอร์คยาคาตาร์ – บาห์ลีแล้ว
- ❖ ค่าอาหาร และเครื่องดื่มที่ระบุไว้ในรายการ
- ❖ ค่าที่พัก 4 คืนพักห้องละ 2-3 ท่าน
- ❖ ค่าบัตรเข้าชมสถานที่ท่องเที่ยวต่าง ๆ ตามรายการที่ได้ระบุไว้
- ❖ ค่าประกันอุบัติเหตุในการเดินทาง 1,000,000 บาท (ขึ้นอยู่กับเงื่อนไขของกรมธรรม์เฉพาะเหตุการณ์ที่เกิดขึ้นระหว่างวันเดินทาง เท่านั้นโดยจะต้องใช้ใบรับรองแพทย์และใบเสร็จรับเงินในการเบิก)

อัตรานี้ไม่รวม

- ❖ ค่าทิปไกด์+ค่าทิปคนขับรถเหมาจ่ายท่านละ 1,500 บาทชำระที่สนามบินสุวรรณภูมิ (ไม่รวมค่าทิปหัวหน้าทัวร์ตามความพึงพอใจ)
- ❖ ค่าทำหนังสือเดินทางไทย และค่าธรรมเนียมสำหรับผู้ถือพาสปอร์ตต่างชาติ รวมถึง VACCINE PASSPORT
- ❖ ค่าอาหาร และเครื่องดื่มที่ไม่ได้ระบุไว้ในรายการ
- ❖ ค่าใช้จ่ายอื่นๆ ที่มีได้ระบุไว้ในรายการ เช่น ค่าชัคการ์ด โทรศัพท์ ค่ามินิบาร์ ฯลฯ
- ❖ ภาษีมูลค่าเพิ่ม 7% และภาษีหัก ณ ที่จ่าย 3%

เอกสารที่ใช้ในการเดินทาง

- ❖ หนังสือเดินทางที่มีวันกำหนดอายุใช้งานเหลือไม่น้อยกว่า 6 เดือน นับจากวันที่จะออกเดินทาง
- ❖ เอกสารวัคซีน E-Vaccine Certificate International

เงื่อนไขการจองทัวร์

หากไม่ได้รับบริการทานอาหาร หรือค่าตัวเข้าชมใดๆ ในกรณีจอยทัวร์ไม่สามารถคืนเงินได้ เนื่องจากค่าบริการที่ต่างประเทศเป็นแบบเหมาจ่าย

1. เนื่องจากตัวเครื่องบินต้องเดินทางตามวันที่ ที่ระบุบนหน้าตั๋วเท่านั้น จึงไม่สามารถยกเลิก หรือเปลี่ยนแปลงการเดินทางใด ๆ ทั้งสิ้น ถ้ากรณียกเลิก หรือเปลี่ยนแปลงการเดินทาง ทางบริษัทฯ ขอสงวนสิทธิ์ในการคืนเงินทั้งหมดหรือบางส่วนให้กับท่าน
2. กรณีที่กองตรวจคนเข้าเมืองทั้งที่กรุงเทพฯ และในต่างประเทศปฏิเสธมิให้เดินทางออกหรือเข้าประเทศที่บริษัทระบุในรายการเดินทาง บริษัทฯ ขอสงวนสิทธิ์ไม่คืนค่าบริการไม่ว่ากรณีใด ๆ
3. ทางบริษัทฯ จะไม่รับผิดชอบใดๆ ทั้งสิ้น หากท่านใช้บริการของทางบริษัทฯ ไม่ครบ อาทิ ไม่เที่ยวบางรายการ, ไม่ทานอาหารบางมื้อ เพราะค่าใช้จ่ายทุกอย่าง ทางบริษัทฯ ได้ชำระค่าใช้จ่ายให้ตัวแทนต่างประเทศแบบเหมาจ่าย
4. **ค่าทัวร์เป็นแบบเหมาจ่ายกับบริษัททัวร์ในต่างประเทศ ไม่สามารถคืนเงินค่าทัวร์ในทุกกรณี**
5. ทางบริษัทฯ จะไม่รับผิดชอบใดๆ ทั้งสิ้น หากเกิดสิ่งของสูญหายจากการโจรกรรม และ/หรือ เกิดอุบัติเหตุที่เกิดจากความประมาทของตัวนักท่องเที่ยวเอง
6. เมื่อท่านตกลงชำระเงินไม่ว่าทั้งหมดหรือบางส่วนกับทางบริษัทฯ ทางบริษัทฯ จะถือว่าท่านได้ยอมรับในเงื่อนไขข้อตกลงต่างๆ ที่ได้ระบุไว้แล้วทั้งหมด

หมายเหตุ

- ❖ หากคณะเดินทางไม่ถึง 10 ท่านคืนเงินเต็มจำนวน
- ❖ หากมีเหตุสุดวิสัยอันเกิดจากประกาศสถานการณ์โควิดทำให้เดินทางไม่ได้ อ้างอิงตาม พรบ. ธุรกิจนำเที่ยว หักค่าใช้จ่ายที่เกิดขึ้นจริงโดยมีใบเสร็จยืนยันกับลูกค้า
- ❖ เรื่องห้องพักช่วงเทศกาล ห้องพักที่ลูกค้าระบุตอนจองทัวร์ ทางบริษัทฯ จะ Request ให้ทางโรงแรมตามขั้นตอน ในบางครั้งโรงแรมอาจเปลี่ยนชนิดห้องพักของลูกค้า ณ วันเข้าพัก แต่ทางบริษัทยืนยันว่าจะเพียงพอต่อจำนวนลูกค้า เช่น Request สำหรับเตียง Double Bed หากห้องไม่พอ อาจเป็นห้อง TWN ยับเตียงให้ชิดกัน Request สำหรับเตียง Triple Bed หากห้องไม่พอ จะจัดให้เป็น 2ห้อง โดยไม่เก็บเงินเพิ่ม ตามเงื่อนไขของโรงแรมที่จอง
- ❖ บริษัทฯ ขอสงวนสิทธิ์ที่จะเปลี่ยนแปลงรายละเอียดบางประการในทัวร์นี้ เมื่อเกิดเหตุจำเป็นสุดวิสัยจนไม่อาจแก้ไขได้และจะไม่รับผิดชอบใดๆ ในกรณีที่สูงหยาบ สูญเสียหรือได้รับบาดเจ็บนอกเหนือความรับผิดชอบของหัวหน้าทัวร์และเหตุสุดวิสัยบางประการ เช่น การนัดหยุดงาน ภัยธรรมชาติ การจลาจล ต่างๆ เนื่องจากรายการทัวร์นี้เป็นแบบเหมาจ่ายเบ็ดเสร็จ หากท่านสละสิทธิ์การใช้บริการใดๆ ตามรายการ หรือถูกปฏิเสธการเข้าประเทศไม่ว่าในกรณีใดก็ตาม ทางบริษัทฯ ขอสงวนสิทธิ์ไม่คืนเงินในทุกกรณี
- ❖ บริษัทฯ มีสิทธิ์ที่จะเปลี่ยนแปลงหรือปรับเปลี่ยนรายการได้ตามความเหมาะสมบริษัทขอสงวนสิทธิ์ที่จะเลื่อนการเดินทางในกรณีที่มีผู้ร่วมคณะไม่ถึง 15 ท่าน การไม่รับประทานอาหารบางมื้อไม่เกี่ยวข้องตามรายการ ไม่สามารถขอหักค่าบริการคืนได้ เพราะการชำระค่าทัวร์เป็นไปในลักษณะเหมาจ่าย เมื่อท่านได้ชำระเงินมัดจำหรือทั้งหมด ไม่ว่าจะเป็นการชำระผ่านตัวแทนของบริษัทฯ หรือชำระโดยตรงกับทางบริษัทฯ ทางบริษัทฯ จะถือว่าท่านรับทราบและยอมรับในเงื่อนไขต่างๆ
- ❖ บริษัทฯ ไม่รับผิดชอบค่าเสียหายในเหตุการณ์ที่เกิดจากสายการบิน ภัยธรรมชาติ ปฏิบัติและอื่นๆ ที่อยู่นอกเหนือการควบคุมของทางบริษัทฯ หรือค่าใช้จ่ายเพิ่มเติมที่เกิดขึ้นทางตรงหรือทางอ้อม เช่น การเจ็บป่วย, การถูกทำร้าย, การสูญหาย, ความล่าช้า หรือจากอุบัติเหตุต่างๆ

หากสนใจกรุณาติดต่อ

- สอบถามผ่าน Line กด -> <https://lin.ee/5nDHU06>
- จองทัวร์ผ่าน FB inbox ก็ได้เช่นกัน -> <http://m.me/unithaitrip>
- หรือโทร 02-234-5936

 แบ่งเป็นฝ่ายๆ ดังนี้ การบริการทั้งหมดของเรา	
 Unithai-Care - ร้องเรียนการให้บริการ - บริการไม่สุภาพ (ติ-ชม)	 Line ID : @unithaicare  02-234-5936 ต่อ 8  QR - ADD LINE
 Unithai Big Group - จัดกรุ๊ปเหมา , Private Group - ค่างาน , สัมมนา , VIP Group	 Line ID : @unithaibiggroup  02-234-5936 ต่อ 228  QR - ADD LINE
 Unithaiplus+ Team - รวมทัวร์..คัดคุณภาพ - เน้นยุโรป ไม่เน้นโปรไฟไหม้	 Line ID : @unithaiplusteam  02-234-5936  QR - ADD LINE
 Unithai เชียงใหม่ - รวมทัวร์..บินตรงจาก “เชียงใหม่” - มีสาขาที่ “เชียงใหม่”	 Line ID : @unithainorth  02-234-5936  QR - ADD LINE
 โคตรโปรตั๋ว Unithai - ตั๋วเครื่องบิน ลด 20-60% - ผ่อนได้ 3-10 เดือน	 Line ID : @proticket  02-234-5936 ต่อ 3  QR - ADD LINE
 Unithai Visa - รับทำ Visa ทั่วโลก - ไม่ซื้อทัวร์กับเรา ก็ทำได้	 Line ID : @unithaivisa  02-234-5936 ต่อ 4  QR - ADD LINE