

เที่ยวครั้งเดียวครบ 3 ภาค

# เวชดาม

ใต้ • กลาง • เหนือ

พักหรู 5 ดาว | มีบริการไวน์ | บินในประเทศ



วันที่	โปรแกรมทัวร์	อาหาร			โรงแรม
		เช้า	เที่ยง	เย็น	
1	รอรับคณะท่านที่สนามบินนานาชาติเตินเซินเกี๊ยะต : SGN - มุยเน่ (Mui Ne) - ปราสาทจามโพนคร (Po Nagar Cham Towers) - อุโมงไวน์ (Wine Castle)	-	✓	-	Sea Links Resort And Hotel (ระดับ ★★★★★)
2	ทะเลทรายแดง (Red Sand Dunes) - ทะเลทรายขาว (White Sand Dunes) - ลำธารนางฟ้า (Fairy Stream) - โฮจิมินห์ (Ho Chi Minh) - ล่องเรือ Saigon Cruise	✓	✓	✓	Vinpearl Luxury LandMark 81 Ho Chiminh (ระดับ ★★★★★)
3	วัดเทียนฮิว (Thien Hau Temple) - ส่งคณะท่านที่สนามบินนานาชาติเตินเซินเกี๊ยะต : SGN - สนามบินนานาชาติดานัง : DAD - บานาฮิลล์ (Ba Na Hills) – สะพานมือ (Golden Bridge) - โรงบ่มไวน์ (Debay Wine Cellar) - สวนดอกไม้ (Le Jardin d' Amour)	✓	✓	✓	Mercure Bana Hill French Village Hotel (ระดับ ★★★★★)
4	สวนสนุก (Fantasy Park) - หมู่บ้านกัมถาน (Cam Thanh Village) - เมืองโบราณฮอยอัน (Hoi An Ancient Town)	✓	✓	-	Novotel Danang Premier Han River (ระดับ ★★★★★)
5	ส่งคณะท่านที่สนามบินนานาชาติดานัง : DAD - สนามบินนานาชาติโหน่ยบ่าย : HAN - ซาปา (Sapa) - หมู่บ้านก๊ตก๊ต (Cat Cat Village)	✓	✓	-	Topaz Ecologde Sapa (ระดับ ★★★★★)
6	ยอดเขาฟานซีปัน (Fansipan Mountain)	✓	✓	-	De La Couple M-Gallery (ระดับ ★★★★★)
7	ฮานอย (Hanoi) - ทะเลสาบตะวันตก (West Lake) - วัดเงินท๊วก (Chun Tran Quoc) – ทะเลสาบฮว๋านเกี๊ยม (Hoan Kiem Lake) - วัดหง็อกเซิน (Ngoc Son) - ย่านถนนเก่า 36 สาย (The Old Quarter's 36 Streets)	✓	✓	-	-

# Day 1

รองรับคณะท่านที่สนามบินนานาชาติเตี๊นเซินญัต : SGN - มุยเน่ (Mui Ne) - ปราสาทจามโพนคร (Po Nagar Cham Towers) - อุโมงไวน์ (Wine Castle)

**เช้า**

คณะเดินทางสู่ **ท่าอากาศยานนานาชาติเตี๊นเซินญัต นครโฮจิมินห์ ประเทศเวียดนาม** ด้วยตัวเอง



**จากนั้น**

เมื่อเดินทางถึง **ประเทศเวียดนาม** ให้ท่านผ่านด่านตรวจคนเข้าเมือง รับสัมภาระให้เรียบร้อย จะมีเจ้าหน้าที่ (มีคฤศกทังถิ่น) คอยต้อนรับคณะ และนำท่านท่องเที่ยวต่อไป

*\* อัตราค่าบริการนี้ไม่มีหัวหน้าทัวร์เดินทางไปกับคณะท่าน หากท่านต้องการให้มีหัวหน้าทัวร์เดินทางไปกับคณะท่าน จะมีค่าใช้จ่ายเพิ่มเติม กรุณาสอบถามเจ้าหน้าที่อีกครั้ง \**

**เที่ยง**

บริการอาหารกลางวัน **เมนูเฟอเวียดนาม** ที่สนามบิน (มื้อที่ 1)



**มุยเน่ (Mui Ne)** ตั้งอยู่ชายฝั่งทะเลของจังหวัดบิญถ่วน (Binh Thuan) อยู่ห่างจากเมืองโฮจิมินห์ ประมาณ 230 กิโลเมตร ใช้เวลาเดินทางประมาณ 4 ชั่วโมง เป็นเมืองที่มีธรรมชาติหลากหลาย ทั้งชายฝั่งทะเล แกรนด์แคนยอน และทะเลทราย จึงไม่แปลกใจเลย ถ้าที่นี่จะกลายเป็นเมืองพักตากอากาศยอดฮิตสำหรับชาวเวียดนามและชาวต่างชาติ แต่ถึงอย่างไรก็ตามไฮไลท์ของมุยเน่ ยังไงก็ต้องเป็นทะเลทรายอย่างไม่ต้องสงสัย ซึ่งต้องบอกก่อนเลยว่าทะเลทรายของมุยเน่นั้นมีทั้งหมด 18 เขตสีด้วยกัน สมกับที่เป็นทะเลทรายที่กว้างใหญ่ติดอันดับต้นๆ ของเอเชียตะวันออกเฉียงใต้เลยจริงๆ



**ปราสาทจามโพนก (Po Nagar Cham Towers)** ร่องรอยความเจริญรุ่งเรืองของชาวจามปา ในสมัยอดีต **โพนาคา** หรือคนไทยจะรู้จักกันในอีกชื่อหนึ่งว่า **"โพนก"** ตั้งอยู่ในเมืองญาจาง ทางตอนใต้ของประเทศเวียดนาม ถือเป็นศาสนสถานอันเก่าแก่ในสมัยของอาณาจักรจามปาที่มีอายุ

กว่า 1,300 ปี ตามหลักฐานทางประวัติศาสตร์ โพนาคามีประวัติมาตั้งแต่ในสมัยหวิล่าย พุทธศตวรรษที่ 14 โดยสร้างขึ้นเพื่อถวาย แต่พระแม่กควติ เป็นอีกภาคหนึ่งของ พระแม่อุมา ซึ่งเป็นเทพีประจำอาณาจักร จามปาภาคใต้ แต่ในสมัยพุทธศตวรรษที่ 15 หลังจากที่อาณาจักรจามปาถูกรุกราน โดยพวกขอม ทำให้มีการสร้างปราสาท หลังใหม่ในช่วงสมัยบิญตันตอนต้น ซึ่งก็คือ



ปราสาทหลังที่เราเห็นอยู่ในปัจจุบันนี้...

**อูมิงไวน์ (Wine Castle)** ตื่นตาตื่นใจกับสถาปัตยกรรมสไตล์ยุโรปที่มีเอกลักษณ์ของโรงบ่มไวน์ ที่โรงบ่มไวน์แห่งนี้มีไวน์นำเข้ามาจาก นาปาวัลเลย์ รัฐแคลิฟอร์เนีย ประเทศ สหรัฐอเมริกามากกว่า 20,000 ขวด

**Highlight คุณจะดื่มองไวน์ ยอดฮิต เช่น Napa Valley / Sauvignon Blanc และ California R7 Cabernet Sauvignon**

นอกจากนี้ท่านยังจะได้เรียนรู้ขั้นตอน การผลิตไวน์และบรรจุหีบห่ออีกด้วย ฉะนั้น ผู้ที่ชื่นชอบในการดื่มไวน์ไม่ควรที่จะพลาดประสบการณ์นี้อย่างเด็ดขาด...



**เย็น** อีสาระอาหารม้อเย็น



**ที่พัก**

**Sea Links Resort And Hotel \*ระดับ 5 ดาว : ประเภทห้องพัก**

**Superior Pool View\*** ห้องพักที่มาพร้อมพื้นที่การใช้งานขนาด 37 ตารางเมตร เป็นห้องมาตรฐานพร้อมสิ่งอำนวยความสะดวกพื้นฐานครบครัน สว่างและโปร่งสบายพร้อมระเบียงส่วนตัว ให้ท่านได้ชมวิวสระว่ายน้ำ เตียบนอนขนาดใหญ่สุดแสนสบายให้ท่านได้พักผ่อนอย่างสบาย



# Day 2

ทะเลทรายแดง (Red Sand Dunes) - ทะเลทรายขาว (White Sand Dunes) - ลำธารนางฟ้า (Fairy Stream) - โฮจิมินห์ (Ho Chi Minh) - ล่องเรือ Saigon Cruise

**เช้า** รับประทานอาหารเช้าที่ห้องอาหารของโรงแรม (มื้อที่ 2)

**เดินทางสู่ ทะเลทรายขาว (White Sand Dunes)** เป็นทะเลทรายที่มีความสวยงามอลังการมากๆ นักท่องเที่ยวที่จะไปยังทะเลทรายแห่งนี้จะต้องเตรียมเสื้อผ้าไปถ่ายรูปไว้ให้ดี เพราะภาพที่ถ่ายออกมานั้นจะอลังการมาก เพราะทะเลทรายแห่งนี้ได้รับสมญานามว่าเป็น “ซาฮาร่าของ



ประเทศเวียดนาม” เนื่องจากเป็นทะเลทรายที่ใหญ่ที่สุดของประเทศ มีเม็ดทรายขาวละเอียด โดยกิจกรรมที่ถือว่าเป็นไฮไลท์และนักท่องเที่ยวห้ามพลาดเลยก็คือ การเหมารถจี๊ปให้คนขับพาทัวร์ และการเช่ารถ ATV มาขับเล่นไปบนทะเลทรายสีขาวแห่งนี้...

*\* อัตราค่าบริการยังไม่รวมค่ากิจกรรมต่างๆ ท่านสามารถซื้อเพิ่มได้ที่หน้างาน \**

**เดินทางสู่ ทะเลทรายแดง (Red Sand Dunes)** เป็นทะเลทรายที่มีความสวยงามไม่แพ้ทะเลทรายสีขาวเลย แต่เม็ดทรายจะมีความแน่นกว่าทะเลทรายขาว ไฮไลท์ของทะเลทรายแห่งนี้ก็คือ การรอชมวิวพระอาทิตย์ตก ที่แสงของพระอาทิตย์จะส่องแสงมากระทบกับทะเลทรายสีแดง สร้างความประทับใจให้นักท่องเที่ยวเป็นอย่างมาก เป็นสถานที่ที่ถ่ายรูปออกมาแล้วสวยราวกับอยู่ในนิยายเลยทีเดีย...



**นำท่านเดินเล่น ลำธารนางฟ้า (Fairy Stream)** เป็นสถานที่ที่ถูกตั้งฉายาให้ว่า **" แกรนด์แคนยอนเวียดนาม "** เกิดจากภูเขาหินทรายขนาดใหญ่ที่ถูกกัดเซาะด้วยน้ำและลม จนกลายเป็นร่องหินโล่เวดสีเข้มอ่อนอย่างน่าอัศจรรย์ ยาว 20 เมตร และมีลำธารไหลผ่าน นักท่องเที่ยวส่วนใหญ่ที่มาเที่ยวก็มักจะเดินลุยน้ำไปตามลำธาร..



**เที่ยง** รับประทานอาหารกลางวัน ณ ร้าน Golden Sail Muine หรือเทียบเท่า (มื้อที่ 3)

**จากนั้นเดินทางกลับสู่ เมืองโฮจิมินห์ (Thanh Pho Ho Chi Minh)** หรือชื่อเดิมที่เรียกกันว่า **ไซ่ง่อน** เป็นเมืองที่ใหญ่ที่สุดทางเวียดนามตอนใต้ ตั้งอยู่บริเวณแม่น้ำไซ่ง่อน นครโฮจิมินห์เป็นศูนย์กลางทางเศรษฐกิจ, การเงิน, การค้า, เทคโนโลยีและวิทยาศาสตร์, ระบบสาธารณสุข และการท่องเที่ยวของประเทศ อุตสาหกรรมส่วนใหญ่และท่าเรือทางตอนใต้ของเวียดนามตั้งอยู่บริเวณนครโฮจิมินห์ หรือจังหวัดโดยรอบ ทั้งนี้นครโฮจิมินห์ถือได้ว่าเป็นศูนย์กลางทางการค้าของประเทศ ในช่วงไม่กี่ทศวรรษที่ผ่านมา นครโฮจิมินห์มีการพัฒนาเศรษฐกิจอย่างรวดเร็ว การเพิ่มขึ้นของประชากร และการคงอยู่ของสังคมและสถาบันทางวัฒนธรรมที่สำคัญ และการพัฒนาอุตสาหกรรมหลัก ได้แก่ สิ่งทอและเครื่องประดับ, อุปกรณ์รองเท้า, พลาสติก, อาหาร, ไฟฟ้า, ยานพาหนะ, อุปกรณ์อิเล็กทรอนิกส์, ชิ้นส่วนคอมพิวเตอร์, ยางรถยนต์, อุปกรณ์กลไก, การเย็บปักถักร้อย, ไม้ไผ่และหวาย, เครื่องเคลือบ และการท่องเที่ยว...







**จากนั้นนำท่าน ล่องเรือ Saigon Cruise** ล่องเรือมังกรไปตามแม่น้ำไซง่อนอันสวยงามตลอดเส้นทาง อิ่มอร่อยไปกับบริการอาหารมือเย็น (มื้อที่ 4 : อาหารค่ำสไตล์เวียดนาม) และเพลิดเพลินไปกับดนตรีสดแนวโฟล์ก และการเต้นรำพื้นเมืองที่แสดงให้เห็นถึงวัฒนธรรมและมรดกที่เป็นเอกลักษณ์ของเวียดนาม...





**ที่พัก**

**Vinpearl Luxury LandMark 81 Hochiminh \*ระดับ 5 ดาว :**  
**ประเภทห้อง Premier Kingsize\*** สัญลักษณ์ใหม่ของไซง่อนที่เจริญ  
รุ่งเรือง โรงแรมที่หรูหราที่สุดแห่งนี้สร้างขึ้นจากชั้นที่ 47 ถึง 77 ของ  
อาคารที่สูงที่สุดในเอเชียตะวันออกเฉียงใต้พร้อมทิวทัศน์มุมกว้างอัน  
ตระการตาเพียงสร้างชื่อเสียงในระดับนานาชาติเมื่อได้รับเกียรติให้เป็น  
"Top River View Hotel" ตั้งอยู่ใจกลางเมือง ริมน้ำไซง่อน



# Day 3

วัดเทียนฮัว (Thien Hau Temple) - ส่งคณะท่านที่  
สนามบินนานาชาติเตินเซินเกี๊ยะ : SGN - สนามบินนา  
ชาติดานัง : DAD - บานาฮิลล์ (Ba Na Hills) - สะพานมือ  
(Golden Bridge) - โรงบ่มไวน์ (Debay Wine Cellar) -  
สวนดอกไม้ (Le Jardin d' Amour)

**เช้า** รับประทานอาหารเช้าที่ห้องอาหารของโรงแรม (มื้อที่ 5)

**เดินทางสู่** **วัดเทียนฮัว (Thien Hau Temple)** หรือ **“วัดเจ้าแม่สวรรค์”** อยู่ในเขต  
ไชน่าทาวน์ ถือเป็นวัดเก่าแก่อายุเกือบ 300 ปี เลยกี่เดียว ซึ่งวัดแห่งนี้เป็นวัดจีนอันเป็นที่เคารพบูชา



ของชาวเวียดนามเชื้อสายจีน สร้างขึ้นเพื่อ  
อุทิศให้กับแม่พระผู้คุ้มครองชาวเรือเปรียบ  
ได้กับศาลเจ้าแม่ทับทิมในบ้านเรานั้นเอง ซึ่ง  
นอกจากวัดแห่งนี้จะเป็นที่เคารพนับถือของ  
ชาวประมงและผู้ประกอบอาชีพเกี่ยวกับทะเล  
เป็นอย่างมากแล้ว วัดเทียนฮัวยังโดดเด่น  
ไปด้วยรูปเคารพเจ้าแม่ทับทิม เทพเจ้ากวนอู  
และรูปเคารพเทวรูปอื่นๆ อีกหลายองค์  
และเจดีย์สูงใหญ่แบบจีน...

**12.40 น.** ส่งคณะท่านที่สนามบินนานาชาติเตินเซินเกี๊ยะ : SGN เพื่อเดินทางต่อ  
สู่สนามบินนานาชาติดานัง : DAD

**14.00 น.** เดินทางถึงสนามบินนานาชาติดานัง : DAD

**จากนั้น** บริการอาหารกลางวัน **เมนูเฟอเวียดนาม** ที่สนามบิน (มื้อที่ 6)



จากนั้น

เดินทางขึ้นสู่ ยอดเขานาฮิลล์ (Ba Na Hills) **#บานาฮิลล์หุบเขาแห่งสวรรค์** ที่เที่ยวเวียดนามที่มีชื่อเสียงมากในหมู่นักท่องเที่ยว ไม่เพียงแค่วรรณชาตารอบเมืองจำลอง แต่ยังประกอบไปด้วยสถานที่ท่องเที่ยว, รีสอร์ท, โรงแรม และสวนสนุก อิสระให้ท่านได้เดินเที่ยวชมตามอัธยาศัย นำท่าน **นั่งกระเช้าไฟฟ้า (Ba Na Hills Cable Car)** ที่ได้รับการบันทึกสถิติโลกโดย World Record ว่าเป็นกระเช้าที่ยาวที่สุดในโลก ประเภท Non Stop เพราะมีความยาวถึง 5,801 เมตร (ใช้เวลาประมาณ 20 นาที)



**สะพานมือ (Golden Bridge)** จุดเช็คอิน  
ที่ไม่ควรพลาดเป็นอย่างมาก เป็นสะพานที่  
ขึ้นชื่อว่า ถ้าไม่ได้มาถ่ายรูปตรงนี้ก็เหมือน  
ไม่ได้มาเที่ยวบานาฮิลล์ สะพานลอยฟ้า  
แห่งนี้เป็นสะพานโค้งที่มีความยาว 150 เมตร  
วางตัวอยู่เหนือยอดเขาที่ลาดชันในบานาฮิลล์  
มีลักษณะเป็นสีทอง พร้อมด้วยหินเทียมรูป  
มือยักษ์ 2 มือคอยประคองสะพานเอาไว้



**สวนดอกไม้ (Le Jardin d' Amour)** สวน  
ดอกไม้แห่งความรัก ได้รับแรงบันดาลใจจาก  
สถาปัตยกรรมฝรั่งเศส ถูกแบ่งออกเป็น 9 โซน  
ได้แก่ Legend Garden, Memory Garden,  
Mo Spring Garden, Thought Garden,  
Heaven Garden, Love Garden, Secret  
Garden, Holy Garden และ Grape Garden  
ซึ่งแต่ละสวนจะมีความแตกต่างกันออกไป  
เต็มไปด้วยดอกไม้หลากหลายชนิดและสีสัน  
ที่สามารถชมได้ตลอดทั้งปี



**โรงบ่มไวน์ (Debay Wine Cellar)** มากั้  
กั้ห้ามพลาดที่จะชิมไวน์ เพราะที่นี่คือ  
โรงบ่มไวน์ที่มีอายุมากกว่า 100 ปี ไวน์ที่นี่  
จะถูกเก็บรักษาไว้ฝนระดับอุณหภูมิ 16-20  
องศาเซลเซียส และอยู่ลึกลงไปเกือบ 100 เมตร  
ตามทางเดินจะมีถังไม้ตั้งวางอยู่ เมื่อเข้ามา  
ภายในจะพบกับบรรดาขวดไวน์ที่ตั้งเรียง  
กันบนผนัง





**เย็น** บริการอาหาร Buffet ที่ BEER PLAZA Bana Hills (มื้อที่ 7)

**ที่พัก** โรงแรม **Mercure Ba Na Hill** **\*ระดับ 4 ดาว\***

**\*สำหรับห้องพัก Family ชำระเพิ่ม 1,700 บาท/ห้อง/คืน\***



# Day 4

สวนสนุก (Fantasy Park) - หมู่บ้านกัมทาน (Cam Thanh Village) - เมืองโบราณฮอยอัน (Hoi An Ancient Town)

เช้า

รับประทานอาหารเช้าที่ห้องอาหารของโรงแรม (มื้อที่ 8)



**สวนสนุก (Fantasy Park)** อีกหนึ่งจุดเซ็กอินสุดแสนจะเป็นไฮไลท์ เป็นสวนสนุกในร่มที่ใหญ่ที่สุดในเวียดนาม แถมยังรวบรวมความสนุกมาแล้วให้กับผู้คนที่ทุกเพศทุกวัย เครื่องเล่นที่พลาดไม่ได้เลยของสวนสนุกแห่งนี้ก็คือ Alpine Coaster และ Tower Drop

**\*\* อัตราค่าบริการรวมค่าเครื่องเล่นแล้ว (ยกเว้น : บ้านผีสิง / พิพิธภัณฑน์หุ่นขี้ผึ้ง / โรงภาพยนตร์ 4D - 5D และเครื่องเล่นหยอดเหรียญอื่นๆ) \*\***





**จากนั้น**

พอมีเวลาอีกเล็กน้อยอิสระให้ท่านได้เดินเที่ยวชม และถ่ายรูปตามอัธยาศัย

**10.00 น.**

นำท่านนั่งกระเช้าลงจาก **บานาฮิลล์ (Ba Na Hills)** เพื่อเตรียมเดินทางต่อไปยังเมือง **ฮอยอัน (Hoi An)**

**เที่ยง**

บริการอาหารกลางวัน ณ ภัตตาคาร (มื้อที่ 9)







## จากนั้น

นำท่านเดินทางสู่ **หมู่บ้านกัมทาน (Cam Thanh Village)** สัมผัสกับประสบการณ์ใหม่ในหมู่บ้านเล็กๆ ที่ตั้งอยู่ในเมืองฮอยอัน ภายในจะเป็นสวนมะพร้าวและมีแม่น้ำล้อมรอบ ในช่วงสมัยสงครามนั้นจะเป็นที่พักของเหล่าทหาร ในปัจจุบันอาชีพหลักของคนที่นี่จะประกอบอาชีพทำประมงเป็นหลัก **พิเศษ! กิจกรรมล่องเรือกระดัง** ท่านจะได้รับชมวัฒนธรรมอันสวยงามของชาวท้องถิ่น และระหว่างที่ล่องเรือกระดังอยู่นั้นชาวบ้านที่นี่ก็จะมีการขับร้องเพลงพื้นเมือง และนำไม้พายเรือมาเคาะเพื่อประกอบเป็นจังหวะดนตรี (ยังไม่รวมค่าทิปคนพายเรือกระดัง : ท่านละประมาณ 50 บาทหรือแล้วแต่ความพึงพอใจ)



เดินทางสู่ **เมืองโบราณฮอยอัน (Hoi An Ancient Town)** อีสระเดินชมภายในเมืองตามอริยาศัย ชม **บ้านเลขที่ 101** นับเป็นบ้านที่เก่าแก่และอยู่ในสภาพสมบูรณ์สวยงามที่สุดในเมืองฮอยอัน บ้าน 2 ชั้นที่โดดเด่นทางสถาปัตยกรรม ภายในถูกแบ่งส่วนการใช้งานไว้อย่างลงตัวตามแบบฉบับชาวจีนดั้งเดิม ได้แก่ ห้องสมุด, ห้องรับแขก และห้องครัว เป็นบ้านประจำตระกูล Tan Ky ถูกสร้างมานานกว่า 75 ปี และตกทอดกันมาถึง 5 รุ่น



ชม **วัดพุทธเทียน (Cantonese Assembly Hall)** เป็นสมาคมชาวจีนที่ใหญ่และเก่าแก่ที่สุดของเมืองฮอยอัน ใช้เป็นที่พบปะของชนหลายรุ่น และภายในยังเป็นที่ตั้งของวัดที่สร้างขึ้นเพื่ออุทิศให้กับลัทธิของพระนางเทียนเห่า วัดนี้มีจุดเด่นอยู่ที่งานไม้แกะสลัก ลวดลายสวยงาม ท่านสามารถทำบุญต่ออายุโดยพิธีสมัญโบราณ คือ การนำรูปที่จดเป็นกันหอย มาจุดกั๊งไว้เพื่อเป็นสิริมงคล



ชม **สะพานญี่ปุ่น (Japanese Covered Bridge)** อีกหนึ่งสัญลักษณ์ของเมืองฮอยอัน สร้างโดยชาวญี่ปุ่น ตั้งแต่ปี ค.ศ. 1593 เพื่อแบ่งเขตชุมชนของชาวญี่ปุ่นอีกฝั่งหนึ่งของคลองกับชุมชนของชาวจีน และเพื่อเชื่อมถนนจีน พูกับ ถนนเหวียน ทิ มินห์ คาย ให้ชาวญี่ปุ่นและชาวจีนยังคงไปมาหาสู่ค้าขายระหว่างกันได้ สะพานนี้มีได้ชื่อว่ามีศิลปะการตกแต่งที่ประณีตงดงาม และเป็นร่องรอยที่สวยงามของอิทธิพลสถาปัตยกรรมญี่ปุ่นในเวียดนาม





**ที่พัก**

**Novotel Danang Premier Han \*ระดับ 5 ดาว : ประเภทห้อง Superior Room\*** ห้องพักที่ถูกตกแต่งอย่างทันสมัย ถึงแม้ตัวห้องจะขนาดไม่ใหญ่มาก แต่ก็สามารถพักผ่อนร่างกายจากความเหนื่อยล้าได้อย่างสะดวกสบาย



# Day 5

ส่งคณะท่านที่สนามบินนานาชาติดานัง : DAD - สนามบิน  
นานาชาติโหน่ยบาย : HAN - ซาปา (Sapa) - หมู่บ้าน  
ก๊ตก๊ต (Cat Cat Village)

- เช้า**                    รับประทานอาหารเช้าที่ห้องอาหารของโรงแรม (มื้อที่ 10)
- 09.00 น.**                ส่งคณะท่านที่สนามบินนานาชาติดานัง : DAD เพื่อเดินทางต่อ  
สู่สนามบินนานาชาติโหน่ยบาย : HAN
- 10.20 น.**                สนามบินนานาชาติโหน่ยบาย : HAN
- จากนั้น**                บริการอาหารกลางวัน ณ ภัตตาคาร (มื้อที่ 11)



**ซาปา (Sapa)** เป็นเมืองแห่งธรรมชาติที่สวยงาม และมีบรรยากาศที่หนาวเย็นตลอดทั้งปี ตั้งอยู่บนความสูงเหนือระดับน้ำทะเลถึง 1,650 เมตร ท่านจะได้สัมผัสกลิ่นไอทะเลหมอกยามเช้า และชมวิวนาขั้นบันได

## **นำท่าน**

เดินทางไป **หมู่บ้านกัตกัต (Cat Cat Village)** เป็นชื่อเรียกของหมู่บ้าน  
เผ่าม้งดำเป็นหมู่บ้านเล็กๆ ที่ตั้งอยู่ในเมืองซาปา ทางตอนเหนือสุดของ  
เวียดนาม เราจะเห็นวิถีชีวิตการเป็นอยู่ที่เรียบง่ายของชาวบ้านที่นี่ ไม่ว่าจะเป็น  
การเกษตร ปลูกพืชผัก ที่เป็นอาชีพหลักของชนเผ่าม้งดำ และการเลี้ยงสัตว์  
กับทิวทัศน์ของผืนนาขั้นบันได สิ่งที่เป็นไฮไลท์หลักของเมืองซาปา



## **เย็น**

นำท่านเข้าสู่ที่พัก **ท่านสามารถเลือกได้ว่าจะพักที่ (รีสอร์ทระดับ 5 ดาว :  
Topas Ecolodge Resort หรือ ที่พักระดับ 4 ดาว Pistachio Hotel)**

## **ค่ำ**

**อิสระอาหารมื้อเย็น**



## ที่พัก

**Topas Ecolodge Resort** ที่พักระดับ 5 ดาว #ที่พักสุดชิลล์วิวร้อยล้าน  
หนึ่งในที่พักวิวสวยที่สุดในโลก รีสอร์ทสุดอลังการบนยอดเขาของชาปา  
ท่ามกลางบรรยากาศของหุบเขาน้อยใหญ่ไกลสุดลูกหูลูกตา และอากาศ  
ที่เย็นสบายตลอดปี กับการออกแบบตัวรีสอร์ทให้เข้ากับวิถีชาวบ้าน และ  
ธรรมชาติ ความพิเศษและอลังการของที่นี่ก็คือ "วิวภูเขา" ที่สวยงามๆ  
โดยเฉพาะวิวจากสระว่ายน้ำแบบ Infinity Edge Pool ที่เห็นผืนน้ำทอด  
ยาวเป็นผืนเดียวกับท้องฟ้า บรรยากาศในบริเวณที่พัก ตัวอาคารและ  
ห้องพักต่าง ก็สามารถมองเห็นวิวภูเขาสวยได้ 360 องศาเลย





## ที่พัก 4

### **Pistachio Hotel** ที่พักระดับ 4 ดาว #ที่พักสุดชิลล์ร้อน

ผสมผสานมรดกดั้งเดิมของอัตลักษณ์ทางวัฒนธรรมในกลุ่มชาติพันธุ์ที่ราบสูงของชาปากับสถาปัตยกรรมสไตล์ยุโรปร่วมสมัย ให้บริการห้องพักที่สะดวกสบายและหรูหรา 106 ห้องพร้อมสิ่งอำนวยความสะดวกระดับสี่ดาว

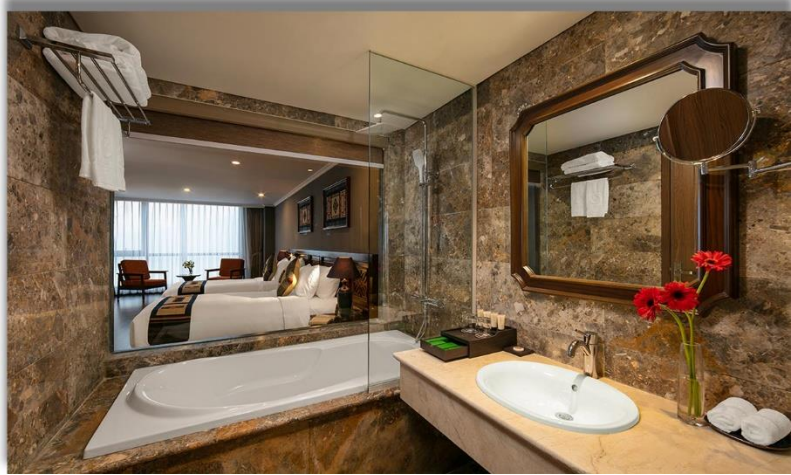

# Day 6

## ยอดเขาฟานซีปัน (Fansipan Mountain)

**เช้า**

รับประทานอาหารเช้า ณ ห้องอาหารของรีสอร์ท (มือที่ 12) จากนั้นทุกท่าน  
เก็บสัมภาระให้เรียบร้อยเพื่อเตรียมตัว Check Out และออกเดินทางต่อ

**จากนั้น**

นำท่านเดินทางไป **สถานีกระเช้าไฟฟ้า Fanxipan** โดยการนั่งรถราง  
ใช้เวลาประมาณ 15 นาทีเพื่อไปยังสถานีกระเช้าไฟฟ้า และจากนั้นต่อ  
กระเช้าไฟฟ้าเพื่อขึ้นไปยังบนยอดเขาฟานซีปัน ตัวกระเช้าจะเป็นกระเช้า  
แบบขนาดใหญ่ แบบสามสายไม่หยุดพักยาวที่สุดในโลก ท่านสามารถถ่าย  
ภาพวิวสวยๆ ได้ตลอดทางรอบทิศทาง ใช้ระยะเวลาประมาณ 30 นาทีก็  
จะถึงยอดเขา







**เที่ยว**

บริการอาหาร Buffet บนฟานซิปัน (เมื่อที่ 13)

**จากนั้น**

เดินทางขึ้นมาถึง **ยอดเขาฟานซิปัน (Fansipan Mountain)** เป็นยอดเขาที่สูงที่สุดในเวียดนาม โดยมีความสูงถึง 3,143 เมตรเหนือระดับน้ำทะเล และยังได้รับฉายาว่า **“หลังคาแห่งอินโดจีน (Roof of Indochina)”** ฟานซิปันยังเป็นยอดเขาที่นักท่องเที่ยวที่มาเวียดนามแล้วยังไงก็ต้องไปพิชิตให้ได้ ท่านเดินต่อไปอีกเล็กน้อยเพื่อพิชิตยอดเขาฟานซิปัน อิสระให้ถ่ายภาพเป็นที่ระลึกกับ **“สัญลักษณ์สามเตล 3 เหลี่ยม”** ที่แสดงว่าท่านได้มายืนอยู่บนจุดสูงสุดของยอดเขาฟานซิปัน พร้อมสัมผัสกับเมฆหมอกและวิวทิวทัศน์ที่สวยงามบนยอดเขา





**ที่พัก**

**Hotel De La Coupole M-Gallery** ที่พักระดับ 5 ดาว #เก้โก้โฮเทล  
ตกแต่งสไตล์แฟชั่นชั้นสูงของปารีส สิ่งของต่างๆ ที่นำมาตกแต่งจะเกี่ยวข้องกับอุตสาหกรรมแฟชั่น ไม่ว่าจะเป็นภาพสเก็ทซ์ หุ่นลองชุด นอกจากนี้ยังแอบผสมผสานสไตล์ของชนเผ่าของชาวซาปาไว้เล็กๆ เป็นกิมมิก ท่านจะสามารถชมวิวภูเขา และทะเลหมอกอลังการสุดๆ เป็นที่ที่ท่านจะได้ชมความงามของสถานที่ ที่จะทำให้เพลิดเพลินแม้แค่นั่งๆ นอนๆ อยู่ในห้อง



# Day 7

ฮานอย (Hanoi) - ทะเลสาบตะวันตก (West Lake) -  
วัดเฉินก๊วก (Chun Tran Quoc) - ทะเลสาบฮหว่างเกียม  
(Hoan Kiem Lake) - วัดห่งอกเซิน (Ngoc Son) -  
ย่านถนนเก่า 36 สาย (The Old Quarter's 36 Streets)

## เช้า

รับประทานอาหารเช้า ณ ห้องอาหารของโรงแรม (มื้อที่ 14) จากนั้น  
ทุกท่านเก็บสัมภาระให้เรียบร้อยเพื่อเตรียมตัว Check Out และออก  
เดินทางต่อสู่ **เมืองฮานอย (Hanoi)**

เดินทางต่อไปยัง **ทะเลสาบตะวันตก (West Lake)** เป็นทะเลสาบน้ำจืดที่ใหญ่ที่สุดของ  
กรุงฮานอย และเป็นสถานที่ที่นิยมสำหรับ  
การพักผ่อนหย่อนใจ มีสวนรอบๆ ทะเลสาบ  
ที่ดึงดูดนักท่องเที่ยวที่กำลังมองหาการ  
พักผ่อนจากเมืองที่วุ่นวาย



เดินทางต่อไปยัง **วัดเฉินก๊วก (Chun Tran Quoc)** เป็นวัดที่อยู่ใจกลางเมืองของเวียดนาม  
ใกล้ชิดกับทะเลสาบตะวันตกของเมืองฮานอย  
สร้างด้วยสถาปัตยกรรมจีนโบราณ มีความ  
ร่มรื่น และบรรยากาศดี จึงเป็นที่นิยมของ  
นักท่องเที่ยวทั้งที่ชื่นชมความงาม

## เที่ยง

รับประทานอาหารเช้า ณ SEN TAY HO (มื้อที่ 15) หรือเทียบเท่า

เดินทางต่อไปยัง **ทะเลสาบหว่านเกียม (Hoan Kiem Lake)** หรือเรียกอีกชื่อว่า “ทะเลสาบคืนดาบ” ทะเลสาบใจกลางเมืองฮานอย ทะเลสาบแห่งนี้มีตำนานกล่าวว่า ในสมัยที่เวียดนามทำสงคราม สู้รบกับประเทศจีน กษัตริย์แห่งเวียดนามได้ทำสงครามมาเป็นเวลานาน แต่ยังไม่สามารถเอาชนะทหารจากจีนได้สักที ทำให้เกิดความท้อแท้พระทัย เมื่อได้มาล่องเรือที่ทะเลสาบแห่งนี้ได้มีปฏิหารย์ต่างขนาดใหญ่ตัวหนึ่งได้รับดาบวิเศษมาให้พระองค์ เพื่อทำสงครามกับประเทศจีน หลังจากที่พระองค์ได้รับดาบมานั้น พระองค์ได้กลับไปทำสงครามอีกครั้ง และได้รับชัยชนะเหนือประเทศจีน ทำให้บ้านสงบสุข เมื่อเสร็จศึกสงครามแล้ว พระองค์ได้นำดาบมาคืน ณ ทะเลสาบแห่งนี้



เดินทางต่อไปยัง **วัดหง็อกซิม (Ngoc Son)** วัดโบราณภายในประกอบด้วย ศาลเจ้าโบราณ และเต่าสตัฟฟ์ ขนาดใหญ่ซึ่งมีความเชื่อว่า เต่าตัวนี้คือเต่าศักดิ์สิทธิ์ 1 ใน 2 ตัวที่อาศัยอยู่ในทะเลสาบแห่งนี้มาเป็นเวลาช้านาน



เดินทางต่อไปยัง **ย่านถนนเก่า 36 สาย (The Old Quarter's 36 Streets)** อีสระให้ท่านช้อปปิ้งของที่ระลึกตามอริยาศัย และสังคนะท่านที่สนามบินนานาชาติไห่หน่ยบ่าย : HAN เดินทางกลับกรุงเทพฯ



# อัตราค่าบริการและเงื่อนไขการใช้บริการ

## อัตราค่าบริการ

อัตราค่าบริการนี้ยังไม่รวมตัวเครื่องบินขาไปและกลับ

จำนวนผู้เดินทาง	อัตราค่าบริการเริ่มต้น ท่านละ (บาท) พักห้องละ 2 - 3 ท่าน (ราคาเริ่มต้น)	พักเดี่ยว ชำระเพิ่มท่านละ (บาท)
2 ท่าน	47,400.-	16,900.-
3 - 4 ท่าน	43,600.-	
5 - 6 ท่าน	36,800.-	
7 - 9 ท่าน	34,800.-	
10 - 14 ท่าน	32,600.-	

**\*หมายเหตุ ราคาอาจมีการเปลี่ยนแปลงได้ตามอัตราแลกเปลี่ยน\***  
**กรุณาสอบถามอีกครั้งก่อนทำการจอง**

## อัตราค่าบริการรวม

- ✓ ที่พักตามที่ระบุในโปรแกรม 6 คืน : พักห้องละ 2 - 3 ท่าน
  - \* ยกเว้นที่พักบนบานาฮิลล์โดยปกติจะสามารถพักได้ห้องละ 2 ท่านเท่านั้น หากต้องการพัก 3 ท่าน จะเป็นห้อง Family Bunk และต้องชำระเงินเพิ่มห้องละ 1,700 บาท/ห้อง/คืน
- ✓ อาหารตามที่ระบุในโปรแกรม : อาหารเช้าที่โรงแรม 6 มื้อ + อาหารหลัก 6 มื้อ + อาหารบุฟเฟต์ 3 มื้อ
- ✓ รถปรับอากาศ
- ✓ โทค็องถิ่น (สามารถพูดภาษาไทย หรือ ภาษาอังกฤษได้)
- ✓ บัตรเข้าชมสถานที่ต่างๆ ตามที่ระบุในโปรแกรม
- ✓ ประกันอุบัติเหตุระหว่างการเดินทาง : วงเงินทำนละ 1,000,000 บาท (เงื่อนไขตามกรมธรรม์)

## อัตราค่าบริการไม่รวม

- ✗ ตัวเครื่องบินขาไปและกลับ และตัวเครื่องบินภายใน
- ✗ ค่าทิปโทค็องถิ่น และคนขับรถ : ชำระที่สนามบินทำนละ 1,800 บาท
- ✗ ค่าใช้จ่ายต่างๆ ที่ไม่ได้ระบุในโปรแกรม และค่าใช้จ่ายส่วนตัว
- ✗ ค่าใช้จ่ายในการตรวจ ATK หรือ RT-PCR หากออกประเทศ (ถ้ามี)
- ✗ ค่าใช้จ่าย Test & Go หากกลับเข้าประเทศ (ถ้ามี)

# เตรียมพร้อม..ก่อนเดินทาง

## จ่ายหลักร้อย..คุ้มครองหลักล้าน ทำ“ประกัน”การเดินทาง

- ✔ ทัวร์มีให้แต่...ประกันอุบัติเหตุ
- ✔ แต่ไม่มีประกันสุขภาพ
- ✔ ป่วยทีอาจเสียเงินเป็นล้าน

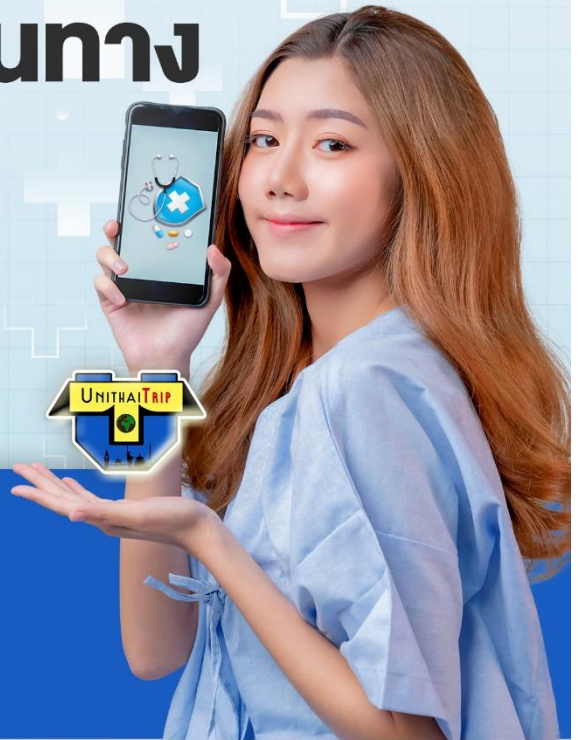

สามารถเข้ารับการรักษาทันที  
มีไว้อุ่นใจ..ซื้อไว้ให้คนที่เรารัก

## Pocket Wifi

- 1 เครื่อง แอร์ได้สูงสุด 5 ท่าน
- เล่นเน็ต Unlimited



## Esim Travel

- ไม่ต้องเปลี่ยนซิมให้ยุ่งยาก
- Scan QR ใช้ได้ทันที

จองล่วงหน้ากับเรา..ถูกกว่าแน่นอน

## หากสนใจจงกรุณาติดต่อ

- สอบถามผ่าน Line กด -> <https://lin.ee/5nDHU06>
- จองท้วงผ่าน FB inbox ก็ได้เช่นกัน -> <http://m.me/unithaitrip>
- หรือโทร 02-234-5936



## UNITHAI TRIP การบริการทั้งหมดของเรา



### Unithai-Care

- ร้องเรียนการให้บริการ
- บริการไม่สุภาพ (ติ - ชม)

LINE @unithaicare  
☎ 02-234-5936 กด 7

Scan Qr Add Line →



### Unithai Big Group

- จัดกรุ๊ปเหมา Private Group
- ดูนาน , สัมนา , VIP Group

LINE @unithaibiggroup  
☎ 02-234-5936 กด 2  
☎ 091-154-9999 กด 2

Scan Qr Add Line →



### Unithai Promotion

- ส่งโปรไฟไหม้ประจำวัน
- ลดหนัก , ราคาดีที่สุด

LINE @unithaipromotion  
☎ 02-234-5936 กด 1  
☎ 091-154-9999 กด 1

Scan Qr Add Line →



### Unithai North

- รวมท้วงบินตรงจากเชียงใหม่
- มีสาขาที่ “เชียงใหม่”

LINE @unithaipromotion  
☎ 088-055-5581  
☎ 088-055-5582

Scan Qr Add Line →



### Unithai Ticket

- ตัวเครื่องบินทุกประเทศทั่วโลก
- ผ่อนได้ 3-10 เดือน

LINE @proticket  
☎ 02-234-5936 กด 3  
☎ 091-154-9999 กด 3

Scan Qr Add Line →



### Unithai Visa

- รับท้วงซ่าทั่วโลก
- ไม่ซื้อท้วงกับเราก็ทำได

LINE @unithaivisa  
☎ 02-234-5936 กด 4  
☎ 091-154-9999 กด 4

Scan Qr Add Line →

