



UNITHAI TRIP CO.LTD
UNITHAI TRAVEL CO.LTD

33/47 Wall Street Tower 11 Floor,
Surawongse Road, Suriyawongse,
Bangrak, Bangkok 10500
ใบอนุญาตเลขที่ 11/02206

QR-ADD LINE



☎ 02-234-5936

| LINE ID: @unithaitrip (อย่าลืมเติม @ นะคะ)

| 🌐 www.unithaitrip.com

รหัสโปรแกรม : 22356 (กรุณาแจ้งรหัสโปรแกรมทุกครั้งที่สอบถาม)

แพ็คเกจทัวร์ | 3 วัน 2 คืน

ภูเก็ต เลอเมอริเดียน

เชคอินแลนด์มาร์คคิง ของเมืองภูเก็ต

PKG-PK05

มาดามัว

ทรีมังกี้

ดูสัตว์น้ำ

เริ่มต้น

4,999.-

เดินทาง : พ.ย. 64 - เม.ย. 65

- โรงแรมที่พัก 2 คืน พร้อมอาหารเช้า
- รถตู้พร้อมคนขับดูแลท่านตลอดทั้งทริป
- วัตถุประสงค์ • แลมพรหมเทพ • เมืองเก่าภูเก็ต

ไฮไลท์!! ที่พักโรงแรม 5 ดาว เลอ เมอริเดียน ภูเก็ต

ไม่ต้องรอกู๊ปเต็ม!! แพ้กเงจ 2 ท่าน #ก็เที่ยวได้..

เดินทางตั้งแต่ : พฤศจิกายน 64 - เมษายน 65

วันแรก สนามบินภูเก็ต – ตรีมังกีคาเฟ่ (Tree monkeys) – วัดฉลอง – ชมพระอาทิตย์ตก
ณ แหลมพรหมเทพ – เข้าสู่ที่พัก “เลอ เมอริเดียน ภูเก็ต บีช รีสอร์ท” ระดับ 5 ดาว

..... น. เดินทางถึง สนามบินภูเก็ต หลังรับสัมภาระเรียบร้อย อิสระให้ทุกท่านได้ทำภารกิจส่วนตัวตาม
อัธยาศัย (** คนขับรถภูเก็ตมารับ **)



จากนั้น นำท่านเดินทางสู่ร้านคาเฟ่ “**ตรีมังกี**” **Three Monkey Restaurant** คาเฟ่สวย ๆ กลางป่าอัน
เขียวชอุ่มอยู่ใจกลางเมืองภูเก็ต พร้อมชมวิถีธรรมชาติสวย ๆ รอบ ๆ ร้าน พร้อมทั้งดื่มด่ำไปกับอาหาร
ต้นตำรับภาคใต้ อีกทั้งยังมีเมนูญี่ปุ่นไว้สำหรับคนที่รักสุขภาพ ขนม เครื่องดื่มต่าง ๆ ค็อกเทล และ
กาแฟ ที่เป็นเอกลักษณ์ของทางร้านให้ทุกท่านได้ลิ้มลองรสชาติ บรรยากาศที่เต็มไปด้วยแมกไม้
นานาพันธุ์ ท่านจะได้เพลิดเพลินกับการนั่งชมวิวตัวเมืองภูเก็ต ภายในร้านมีมุมให้ถ่ายรูปสวย ๆ ให้
เลือกถ่ายแบบเต็มอิม

เที่ยง **อิสระอาหารเที่ยงตามอัธยาศัย**



บาย

นำท่านไปสักการะขอพร **วัดฉลอง** หรือชื่อที่เรียกเป็นทางการ ก็คือ **วัดไชยธาราม** เป็นวัดคู่บ้านคู่เมืองภูเก็ต นมัสการหลวงพ่อแช่ม แห่งวัดฉลอง เพื่อเป็นสิริมงคลแก่ตัวเอง อีกทั้งที่วัดฉลองแห่งนี้ยังเป็นที่ตั้งของพระมหาธาตุเจดีย์พระจอมไทยบารมีประกาศ เป็นที่ประดิษฐานของพระบรมสารีริกธาตุของพระพุทธเจ้าที่นำมาจากศรีลังกา วัดฉลองแห่งนี้เป็นที่ท่องเที่ยวในภูเก็ตอีกแห่งที่ใคร ๆ ที่มาเที่ยวภูเก็ตจะต้องมาวัดแห่งนี้ จากนั้น นำท่านเดินทางสู่ **“แหลมพรหมเทพ”** เป็น **จุดชมวิวพระอาทิตย์ตกดินที่สวยงามแห่งหนึ่งของภูเก็ต** อยู่ทางตอนใต้ของเกาะภูเก็ตห่างจากหาดราไวย์ประมาณ 2 กิโลเมตร และเป็นจุดที่ใช้อ้างอิงเวลาพระอาทิตย์ตกดินของประเทศไทย บริเวณแหลมพรหมเทพมีขอบปูนให้นั่งชมพระอาทิตย์ตกดิน ถ้าใครอยากเดินสำรวจแหลมพรหมเทพก็สามารถเดินไปได้ถึงปลายแหลม มีทางเดินลงไปทางด้านล่าง เมื่อลงไปทางด้านล่างจะเห็นน้ำทะเลสีเขียวมรกต เวลามีคลื่นซัดเข้ามากระทบก้อนหินจะเป็นฟองสีขาว



เย็น

อิสระอาหารเย็นตามอัธยาศัย

นำท่านเข้าสู่ที่พัก **“เลอ เมอริเดียน ภูเก็ต บีช รีสอร์ท ระดับ 5 ดาว”**

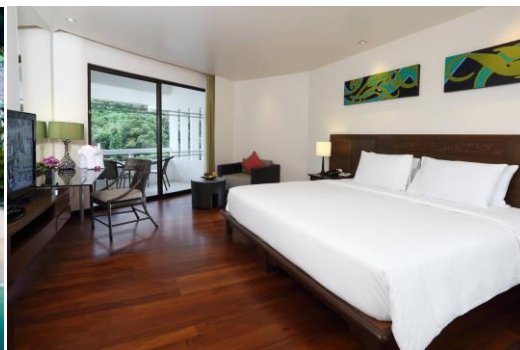

วันที่สอง สถานแสดงพันธุ์สัตว์น้ำภูเก็ต - คาเฟ่ **Ma Doo Bua Cafe'** - ตลาดนัดซิลวา
เข้าสู่ที่พัก (โรงแรม เลอ เมอริเดียน ภูเก็ต บีช รีสอร์ท ระดับ 5 ดาว)

เช้า **รับประทานอาหารเช้า ณ โรงแรมที่พัก (1)**

นำท่านเดินทางสู่ “**สถานแสดงพันธุ์สัตว์น้ำภูเก็ต**” สถานแสดงพันธุ์สัตว์น้ำ ภูเก็ต สังกัดกรมทรัพยากรทางทะเลและชายฝั่ง มีภารกิจหลัก คือ ส่งเสริมและเผยแพร่ข้อมูลเกี่ยวกับคุณค่าและความสำคัญ รวมถึงแนวทางการอนุรักษ์ทรัพยากรทางทะเลและชายฝั่ง เป็นสถานที่สร้างชื่อเสียงด้านการท่องเที่ยวในจังหวัดภูเก็ตมากกว่า 30 ปี โดยการจัดแสดงพันธุ์สัตว์น้ำที่หลากหลายสวยงาม และหาดูยาก เปิดให้เข้าชม ทุกวัน 8.30 - 16.30 น. **(ยังไม่รวมค่าบัตรเข้าชม)**



เที่ยง **อิสระอาหารเที่ยงตามอัธยาศัย**

บ่าย จากนั้นนำท่านเดินทางสู่ **Ma Doo Bua Cafe'** “มาดুবัว” เป็นคาเฟ่ที่มีจุดเด่นตรงที่เป็นสวนบัวสายพันธุ์บัววิกตอเรียหรือบัวกระดัง ซึ่งเป็นบัวที่มีขนาดใหญ่ที่สุดในตระกูลของบัว มีขนาดใหญ่ถึง 1.5 เมตร การตกแต่งของตัวคาเฟ่เป็นแบบไทยๆ มีต้นไม้ใหญ่และต้นไม้เล็ก ๆ ร่มรื่นมากๆ ในส่วนของที่นั่งภายในคาเฟ่มีทั้งระเบียงที่ยื่นออกมาในสระบัว และจะมีในส่วนที่นั่งที่อยู่ในร่ม ภายในร้านจะมีอาหารไทย และอาหารฟิวชั่นหลากหลายให้เลือกทาน และมีเครื่องดื่มอร่อยๆ ให้เลือกมากมาย

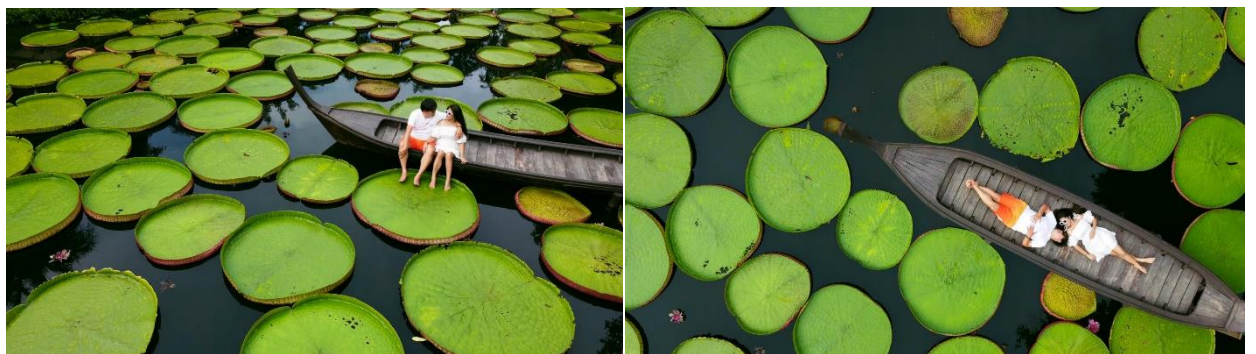

จากนั้น นำท่าน **อิสระซื้อปิ้ง ณ ตลาดนัดซิลวา** ตลาดยอดนิยมเพราะที่นี่มีครบครันทั้งของกินของใช้ ร้านอาหาร บรรเจิด ท่ามกลางบรรยากาศกลางแจ้งแบบสบาย ๆ **ใจกลางเมืองภูเก็ต** ที่มีพื้นที่สำหรับขายสินค้าไอเดีย โดยภายในตลาดจะมีพ่อค้าแม่ขายมาวางของแฮนด์เมดดีไซน์เก๋ ๆ แฟชั่นแนว ๆ อาทิ ของที่ระลึกต่าง ๆ สมุดทำมือ หมวก งานศิลปะสุดชิค เสื้อผ้า อาหาร ร้านกาแฟ และร้านน่านั่งซิลมากมาย ฯลฯ เวลา : เปิดวันพฤหัสบดี-วันเสาร์ ตั้งแต่เวลา 16.00-22.30 น

เย็น อิสระอาหารเย็นตามอัธยาศัย (เพื่อความสะดวกในการซื้อปิ้ง)

นำท่านเข้าสู่ที่พัก “เลอ เมอริเดียน ภูเก็ต บีช รีสอร์ท ระดับ 5 ดาว ”

วันที่สาม ชมพระใหญ่เขานาคเกิด - เขารัง - เมืองเก่าภูเก็ต - ซื้อปิ้งสินค้า OTOP ของฝากของชาวภูเก็ต - สนามบินภูเก็ต - กรุงเทพฯ

เช้า รับประทานอาหารเช้า ณ โรงแรมที่พัก (2)



จากนั้นนำท่าน **ชมพระใหญ่เขานาคเกิด** พระพุทธมิ่งมงคลเอกนาคคีรี หรือ พระใหญ่ พระพุทธรูปประจำเมืองภูเก็ต ชาวต่างชาติรู้จักกันในนามว่า Big Buddha เป็นพระพุทธรูปสีขาวขนาดใหญ่ที่ประดิษฐาน ณ บนยอดเขานาคเกิด ภูเขาสูงในเขตป่าสงวนแห่งชาติเขานาคเกิด ตำบลกะรน อำเภอเมือง จังหวัดภูเก็ต สถานที่แห่งนี้เป็นที่ท่องเที่ยวทางศาสนาแห่งใหม่ของภูเก็ต ให้ทุกท่านเก็บภาพอันสวยงาม จากนั้น นำท่านชม **จุดชมวิวเขารัง** เป็นจุดชมวิวอีกที่หนึ่งของเมืองภูเก็ต ที่นักท่องเที่ยวรู้จักกันดี และ จะต้องแวะมาถ่ายรูปเก็บภาพความประทับใจไว้ส่วนทางขึ้นไปยังจุดชมวิวกี๊ สะดวกสบายมาก รถยนต์ รถมอเตอร์ไซด์ สามารถขับขึ้นไปได้ระหว่างทางจะมี ร้านกาแฟสวย ๆ และ สวนสุขภาพสวนสาธารณะไว้ให้นักท่องเที่ยวได้พักผ่อนหย่อนใจ และ ที่นี่จะมีลิงอาศัยอยู่ด้วย กรุณาอ่านป้ายเกี่ยวกับการให้อาหารลิง อย่าให้อาหารลิงใกล้จนเกินไปเพราะลิงอาจจะทำร้ายคุณได้ จุดชมวิวยุคเขารังแห่งนี้ สามารถมองเห็นวิวทิวทัศน์ของเมืองภูเก็ต และวิวทะเลได้อย่างสวยงามในกลางวันส่วนช่วงหัวค่ำ จะเห็นไฟระยิบระยับ ทั่วเมืองภูเก็ตได้อย่างสวยงามค่ะ

เที่ยง

อิสระอาหารเที่ยงตามอัธยาศัย



บ่าย

จากนั้นนำท่านเยี่ยมชม “**ย่านเมืองเก่าภูเก็ต**” ตึกสวยๆแบบชิโนโปรตุกีสที่ย่านเมืองเก่า เป็นเส้นทางประวัติศาสตร์ของเมืองภูเก็ต นอกจากนักท่องเที่ยวจะได้ชื่นชมสถาปัตยกรรมดั้งเดิมอันงดงามตระการตาแล้ว ในขณะที่เดียวกันยังได้สัมผัสถึงวิถีชีวิตของผู้คนและได้เรียนรู้เรื่องราวทางประวัติศาสตร์ของภูเก็ต อีกทั้งยังมีโอกาสได้ลิ้มรสอาหารพื้นเมืองซึ่งเป็นเอกลักษณ์ที่มีเฉพาะถิ่นอีกด้วย จากนั้นนำท่านชม “**สินค้า OTOP ของชาวภูเก็ต**” ชมโรงงานทำไข่มุก ซึ่งเป็นของขึ้นชื่อของเมืองภูเก็ต และ นำคณะท่านซื้อของฝาก อาหารทะเลแห้ง และ ขนมพื้นเมืองภูเก็ต เช่น น้ำพริกกุ้งเสียบ ขนมเต้าช้อ ฯลฯ

เย็น

อิสระอาหารเย็นตามอัธยาศัย (เพื่อความสะดวกในการซื้อปิ้ง)

ได้เวลาสมควรแก่การเดินทางไป **สนามบินภูเก็ต** เพื่อทำการเช็คอินตัวเครื่องบิน

..... น.

เดินทางถึงกรุงเทพฯ โดยสวัสดิภาพ พร้อมความประทับใจ

**** ขอสงวนสิทธิ์รับจองเฉพาะลูกค้าที่ฉีดวัคซีนครบแล้วดังนี้**

วัคซีนชนิด Sinovac / Astrazeneca / Moderna / Sinopharm / Pfizer ครบ 2 เข็ม

หรือได้รับวัคซีนชนิด Johnson & Johnson ครบ 1 เข็ม ไม่น้อยกว่า 14 วัน

หรือวัคซีนสูตรไขว้ตามที่สาธารณสุขกำหนด



มาตรการตรวจคัดกรอง การเดินทางเข้าภูเก็ต

คำสั่งจังหวัดภูเก็ต ที่ 6245/2564

1 ผู้เดินทางเข้าภูเก็ต

ทั้งทางบก (ด่านตรวจท่าจัดรอไชย)
ทางน้ำ (ท่าเรือ) ทุกท่า ในภูเก็ต

และช่องทางอากาศจาก “ภายในประเทศ”
(ท่าอากาศยานนานาชาติภูเก็ต)



มีผลตั้งแต่วันที่
16 ตุลาคม 64
จนกว่าจะมีการเปลี่ยนแปลง

ข้อมูล ณ วันที่ 11 ตุลาคม 2564

ต้องได้รับวัคซีน covid-19

- Sinovac CSU 2 เข็ม
- Sinopharm CSU 2 เข็ม
- Astrazeneca CSU 2 เข็ม
- Moderna CSU 2 เข็ม
- Pfizer CSU 2 เข็ม
- Sputnik V CSU 2 เข็ม

หรือ

สูตรไขว้ครบ 2 เข็ม
ตามที่กระทรวงสาธารณสุขกำหนด

หรือ

Johnson and Johnson 1 เข็ม
มาแล้วเป็นระยะเวลาอย่างน้อย 14 วัน

หรือ

ผู้มีอายุต่ำกว่า 18 ปี ที่ได้รับวัคซีน Pfizer 1 เข็ม
มาแล้วเป็นระยะเวลาอย่างน้อย 14 วัน

หรือ

เป็นผู้ที่หายจากโรคโควิด - 19 มาแล้วไม่เกิน 90 วัน

หรือ

ตรวจหาเชื้อ covid-19
ด้วยวิธีการ RT-PCR

หรือ วิธีการ ATK (Antigen Test Kit)

ที่ยืนยันผลเป็นลบจากสถานพยาบาลหรือห้องปฏิบัติการ
และสามารถนำชุดตรวจ ATK ที่ได้มาตรฐานการรับรองจาก
อย. ไปตรวจกับสถานพยาบาลหรือห้องปฏิบัติการ
หรือ รพ.สต. นำผลยืนยันเป็นลบมาแสดงต่อเจ้าหน้าที่
ใช้ยืนยันผลได้ครั้งละไม่เกิน 7 วัน



2 ผู้เดินทางเข้าภูเก็ต

ที่ได้รับการยกเว้นตามข้อ 1

- เด็กอายุไม่เกิน 6 ปี ที่เดินทางมากับผู้ปกครองหรือผู้ดูแล
- ผู้เดินทางมาที่รถฉุกเฉินทางการแพทย์
ผู้ช่วยฉุกเฉิน กู้ชีพ กู้ภัย

3 นักเรียนนักศึกษาในภูเก็ต

อายุตั้งแต่ 12 ปี จนถึงผู้มีอายุต่ำกว่า 18 ปี ที่จะเข้ารับการฉีดวัคซีน
ในระหว่างที่รอการฉีดวัคซีนตามที่กำหนด และมีความจำเป็นต้อง
เดินทางผ่านเข้า-ออกภูเก็ต ให้แสดงบัตรประจำตัวต่อเจ้าหน้าที่เมื่อ
เดินทางผ่านเข้า-ออกภูเก็ต โดยให้สำนักงานสาธารณสุขจังหวัด
ภูเก็ตทำการ ตรวจหาเชื้อโควิด - 19 ด้วยวิธีการ ATK (Antigen
Test Kit) และออกใบรับรองการตรวจหาเชื้อโควิด - 19 ให้มีผล
ใช้ได้ครั้งละไม่เกิน 1 เดือน จนกว่าจะได้รับวัคซีนครบตามเกณฑ์
ที่กำหนด

4 ทุกคนที่เข้าภูเก็ต

ให้ดาวน์โหลดแอปพลิเคชัน “หมอพร้อม”
และลงทะเบียนออนไลน์ผ่านเว็บไซต์
www.gophuget.com เพื่อแจ้งข้อมูลใน
การเดินทางเข้าจังหวัดภูเก็ตล่วงหน้า



คำสั่งจังหวัดภูเก็ต
ที่ 6245/2564

อัตราค่าแพ็คเกจทัวร์

➤ โรงแรม เลอ เมอริเดียน ภูเก็ต บีช รีสอร์ท (ระดับ 5 ดาว)



***** ราคาโปรโมชั่นนี้ “สำหรับการจองตั้งแต่วันที่ – 10 มกราคม 64” เท่านั้น *****

เข้าพักตั้งแต่วันที่ – 30 พฤศจิกายน 64

แบบห้องพัก	จำนวน	ราคา / ท่าน	ค่าพักเดี่ยว
Deluxe Guest Room	2 - 3 ท่าน	7,999	3,500
Deluxe Guest Room	4 - 5 ท่าน	6,999	
Deluxe Guest Room	6 - 7 ท่าน	5,999	
Deluxe Guest Room	8 - 9 ท่าน	4,999	

เข้าพักตั้งแต่วันที่ 1 - 24 ธันวาคม 64

แบบห้องพัก	จำนวน	ราคา / ท่าน	ค่าพักเดี่ยว
Deluxe Guest Room	2 - 3 ท่าน	8,199	4,000
Deluxe Guest Room	4 - 5 ท่าน	7,199	
Deluxe Guest Room	6 - 7 ท่าน	6,199	
Deluxe Guest Room	8 - 9 ท่าน	5,999	

เข้าพักตั้งแต่วันที่ 25 ธันวาคม 64 – 10 มกราคม 65

แบบห้องพัก	จำนวน	ราคา / ท่าน	ค่าพักเดี่ยว
Deluxe Guest Room	2 - 3 ท่าน	14,999	10,500
Deluxe Guest Room	4 - 5 ท่าน	13,999	
Deluxe Guest Room	6 - 7 ท่าน	12,999	
Deluxe Guest Room	8 - 9 ท่าน	11,999	

เข้าพักตั้งแต่วันที่ 11 มกราคม – 28 กุมภาพันธ์ 65

แบบห้องพัก	จำนวน	ราคา / ท่าน	ค่าพักเดี่ยว
Deluxe Guest Room	2 - 3 ท่าน	11,999	8,000
Deluxe Guest Room	4 - 5 ท่าน	10,999	
Deluxe Guest Room	6 - 7 ท่าน	9,999	
Deluxe Guest Room	8 - 9 ท่าน	9,399	

เข้าพักตั้งแต่วันที่ 1 - 31 มีนาคม 65

แบบห้องพัก	จำนวน	ราคา / ท่าน	ค่าพักเดี่ยว
Deluxe Guest Room	2 - 3 ท่าน	10,999	7,000
Deluxe Guest Room	4 - 5 ท่าน	9,999	
Deluxe Guest Room	6 - 7 ท่าน	8,999	
Deluxe Guest Room	8 - 9 ท่าน	8,199	

เข้าพักตั้งแต่วันที่ 1 - 30 เมษายน 65

แบบห้องพัก	จำนวน	ราคา / ท่าน	ค่าพักเดี่ยว
Deluxe Guest Room	2 - 3 ท่าน	8,999	4,000
Deluxe Guest Room	4 - 5 ท่าน	7,999	
Deluxe Guest Room	6 - 7 ท่าน	6,999	
Deluxe Guest Room	8 - 9 ท่าน	6,199	

****** ราคาเด็กพักกับผู้ใหญ่ 2 ท่าน******

เด็กอายุ 4 - 12 ปี เสริมเตียง ชำระ 3,999 บาท **

เด็กอายุต่ำกว่า 12 ปี ไม่เสริมเตียง ชำระ 1,999 บาท

**** ทารกอายุไม่เกิน 2 ขวบ ฟรีไม่เสียค่าใช้จ่ายใด ๆ ****

อัตรานี้รวม

- ✓ คนขับ พร้อมรถตู้ ในการดูแลท่านตลอดทั้งทริป
- ✓ ค่าที่พัก 2 คืน พร้อมอาหารเช้า สำหรับ 2 - 3 ท่าน / ห้อง
- ✓ ค่าประกันอุบัติเหตุตามเงื่อนไขกรมธรรม์

อัตรานี้ไม่รวม

- ✓ **ตัวเครื่องบินไป - กลับ**
- ✓ **ค่าอาหารมื้อต่าง ๆ**
- ✓ **ค่าทิปคนขับรถ 300 บาท / ทริป / ท่าน**
- ✓ ค่าบัตรเข้าชมสถานที่เที่ยวต่าง ๆ
- ✓ **ไกด์นำเที่ยว**
- ✓ ค่าใช้จ่ายส่วนตัวทุกชนิด
- ✓ ค่าใช้จ่ายรถให้ออกนอกเส้นทาง (นอกเหนือจากโปรแกรมที่ระบุไว้)
- ✓ ค่าธรรมเนียมต่าง ๆ ของชาวต่างชาติ
- ✓ ค่า Upgrade ห้องพัก ในกรณีที่ท่านเลือกห้องพักที่มีราคาสูงกว่าในแพ็คเกจ
- ✓ ค่าภาษีมูลค่าเพิ่ม 7% และ ค่าภาษีหัก ณ ที่จ่าย 3% (กรณีต้องการใบกำกับภาษี)

เงื่อนไขการจองและการยกเลิก

1. **แพ็คเกจทัวร์สามารถเดินทางตั้งแต่ 2 ท่านขึ้นไป** ** กรณีต้องการอัปเดตห้องพัก สามารถแจ้งล่วงหน้าเพื่อคิดค่าใช้จ่ายเพิ่มเติม **
2. **ยกเลิก ก่อนการเดินทาง 20 วัน หักค่าใช้จ่ายจริงที่เกิดขึ้น** อาทิ ค่ามัดจำรถตู้ ค่าโรงแรมที่พัก ค่าแพ็คเกจดำน้ำ ค่าตัวเรือ (จอยทัวร์)
3. **ยกเลิก น้อยกว่า 15 วัน ยึดเงินค่าทัวร์ 50%**
4. **ยกเลิก น้อยกว่า 7 วัน ขอสงวนสิทธิ์ไม่คืนเงินใด ๆ ทั้งสิ้น** เนื่องจากทางบริษัทฯ ได้จ่ายขาดไปหมดแล้ว
5. ***** กรณีทางลูกค้าให้บริษัทจองตัวเครื่องบินให้ จะไม่สามารถคืนเงินได้ แต่สามารถเลื่อนการเดินทางได้ (ซึ่งอาจมีค่าใช้จ่ายเพิ่มเติม) ****
6. **หากต้องการเลื่อนการเดินทาง ต้องแจ้งล่วงหน้าอย่างน้อย ก่อนการเดินทาง 25 วัน** มิฉะนั้นจะไม่สามารถเลื่อนการเดินทางได้
7. การไม่ชำระค่าใช้จ่ายตามกำหนด บริษัทฯ ขอสงวนสิทธิ์ในการยกเลิกและ ริบเงินมัดจำ

การชำระเงิน

**** กรุณาชำระค่ามัดจำทัวร์ 50 % ภายใน 24 ชั่วโมง นับตั้งแต่ทำการจอง****

กรณีชำระส่วนที่เหลือก่อนการเดินทาง 30 วัน

กรณีทางลูกค้าให้บริษัทฯ จองตัวให้ด้วย ต้องชำระค่าตัวเครื่องบิน ภายใน 4 ชั่วโมง

เนื่องจากเป็นตัวเดียว หากชำระล่าช้าราคาตัวอาจปรับขึ้น หรือนั่งเต็มได้

หมายเหตุ

- ☑ รายการท่องเที่ยวและรายการอาหารที่ระบุไว้ อาจมีการเปลี่ยนแปลงได้ตามสถานการณ์ ตามความเหมาะสมของหน่วยงาน
- ☑ คณะเดินทางช่วงวันหยุดยาว หรือ ช่วงเทศกาลที่ต้องการันตีมัดจำหรือจ่ายเต็มแบบมีเงื่อนไข จะไม่มีการคืนเงินมัดจำหรือค่าทัวร์ทั้งหมด
- ☑ หากมีการถอนตัวหรือไม่ใช้บริการตามที่ระบุเอาไว้ในโปรแกรมทัวร์ ผู้จัดถือว่าผู้ท่องเที่ยวสละสิทธิ์และจะไม่คืนเงินค่าบริการที่ได้ชำระไว้ ไม่ว่ากรณีใดๆ ทั้งสิ้น เนื่องจากค่าใช้จ่ายที่ท่านได้จ่ายให้กับบริษัทฯ เป็นการชำระเหมาจ่ายแล้ว
- ☑ ทางบริษัทฯจะไม่รับผิดชอบใดๆทั้งสิ้น หากเกิดสิ่งของสูญหายจากการโจรกรรมและหรือเกิดอุบัติเหตุที่เกิดจากความประมาทของนักท่องเที่ยวเอง
- ☑ กรณีเกิดความผิดพลาดจากตัวแทนหรือหน่วยงานที่เกี่ยวข้อง จนมีการยกเลิก ล่าช้า เปลี่ยนแปลงการบริการจากบริษัทขนส่ง หรือ หน่วยงานที่ให้บริการ บริษัทฯจะพยายามแก้ไขอย่างสุดความสามารถที่จะประสานงานให้เกิดประโยชน์สูงสุดแก่ลูกค้า แต่ทั้งนี้ทั้งนั้นจะไม่มีการคืนเงินให้สำหรับค่าบริการนั้นๆ

“ขอขอบพระคุณทุกท่านที่ได้มอบความไว้วางใจ ให้ทางบริษัท เป็นผู้นำพาการเดินทางในครั้งนี้”

หากใครสนใจจอง...

- . สอบถามผ่าน.Line กด-><https://lin.ee/5nDHUO6>
- . จองทัวร์ผ่าน.FB inbox ก็ได้เช่นกัน-> <http://m.me/unithaitrip>
- . หรือโทร 02-234-5936



แบ่งเป็นฝ่ายๆ ดังนี้ การบริการทั้งหมดของเรา



Unithai-Care

- ร้องเรียนการให้บริการ
- บริการไม่สุภาพ (ดี-ชม)



Line ID : @unithaicare



02-234-5936

QR - ADD LINE



Unithai Big Group

- จัดกรุ๊ปเหมา , Private Group
- ดุงาน , สัมมนา , VIP Group



Line ID : @unithaibiggroup



02-234-5936

QR - ADD LINE



โปรไฟไหม้ Unithai

- แหล่งรวมทัวร์ ที่หลุด/โปรไฟไหม้
- ทัวร์ลด 20-80% ส่งโปรให้ทุกวัน



Line ID : @prounithai



02-234-5936

QR - ADD LINE



Unithai เชียงใหม่

- รวมทัวร์..บินตรงจาก “เชียงใหม่”
- มีสาขาที่ “เชียงใหม่”



Line ID : @unithainorth



088-055-5582



088-055-5581

QR - ADD LINE



โคตรโปรตั๋ว Unithai

- ตั๋วเครื่องบิน ลด 20-60%
- ผ่อนได้ 3-10 เดือน



Line ID : @proticket



02-234-5936

QR - ADD LINE



Unithai Visa

- รับทำ Visa ทั่วโลก
- ไม่ซื้อทัวร์กับเรา ก็ทำได้



Line ID : @unithaivisa



02-234-5936

QR - ADD LINE

