UNITHAI TRIP CO.LTD
UNITHAI TRAVEL CO.LTD
33/47 Wall Street Tower 11 Floor,
Surawongse Road, Suriyawongse,
Bangrak, Bangkok 10500
ใบอนุญาตเลขที่ 11/02206
QR-ADD LINE
02-234-5936 | LINE ID: @unithaitrip (อย่าลืมเติม @ นะคะ) | www.unithaitrip.com

รหัสโปรแกรม : 21813 (กรุณาแจ้งรหัสโปรแกรมทุกครั้งที่สอบถาม)

รวมที่พักสำหรับผู้เดินทางมาจากต่างประเทศ
(Alternative State Quarantine)

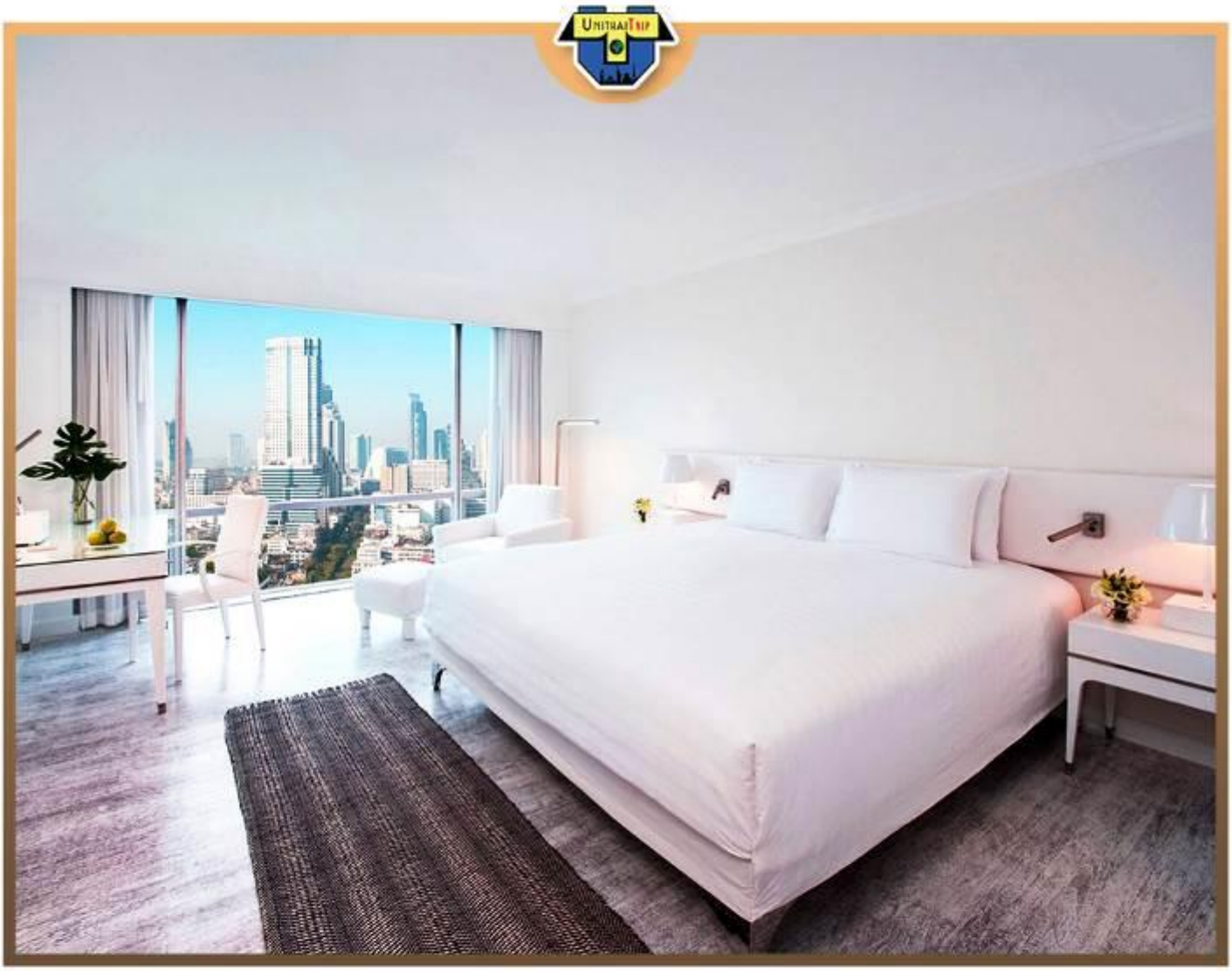

Alternative State Quarantine

เดินทางด้วยตัวเอง

รวมที่พักสำหรับผู้เดินทางมาจากต่างประเทศ

โรงแรมเอวัน กรุงเทพ (A-One Bangkok Hotel)

ประเภทห้องพัก	อัตราค่าบริการ (เฉพาะคนไทย) : สามารถเข้าพักได้สูงสุดห้องละ 2 ท่าน							
	Test & Go Day 1 (1 PCR Test)		Test & Go Day 5 (1 PCR Test)		Test & Go Day 1 & 5 (2 PCR Test)		Test & Go 5 Days (2 PCR Test)	
	ท่านที่ 1	ท่านที่ 2 (แชร์ห้องพัก)	ท่านที่ 1	ท่านที่ 2 (แชร์ห้องพัก)	ท่านที่ 1	ท่านที่ 2 (แชร์ห้องพัก)	ท่านที่ 1	ท่านที่ 2 (แชร์ห้องพัก)
Superior Room 32 ตารางเมตร	3,900.-	+ 2,800.-	2,800.-	+ 2,800.-	6,700.-	+ 5,600.-	10,500.-	+ 7,500.-
Executive Deluxe 45 ตารางเมตร	4,200.-		3,100.-		7,200.-		11,000.-	
เด็ก (อายุต่ำกว่า 3 ปี)	2,000.-				3,500.-			

บริการจากทางโรงแรมและโรงพยาบาลวิชัยเวช

Package Test & Go Day 1 : รถรับ (เที่ยวเดียว) จากสนามบินมายังโรงแรม / ห้องพัก 1 คืน / อาหาร 1 มื้อ / บริการตรวจโควิด-19 (RT-PCRT) = 1 ครั้ง

Package Test & Go Day 5 : ห้องพัก 1 คืน / อาหาร 1 มื้อ / บริการตรวจโควิด-19 (RT-PCRT) = 1 ครั้ง

Package Test & Go Day 1 & 5 : รถรับ (เที่ยวเดียว) จากสนามบินมายังโรงแรม / ห้องพัก 2 คืน / อาหาร 1 มื้อ / บริการตรวจโควิด-19 (RT-PCRT) = 1 ครั้ง

Package Test & Go 5 Days : รถรับ (เที่ยวเดียว) จากสนามบินมายังโรงแรม / ห้องพัก 5 คืน / อาหาร 1 มื้อ / บริการตรวจโควิด-19 (RT-PCRT) = 1 ครั้ง

ที่ตั้ง : 9 ซอยศูนย์วิจัย 4 ถนนเพชรบุรีตัดใหม่ แขวงบางกะปิ เขตห้วยขวาง กรุงเทพมหานคร 10310

Link Google Map : https://bit.ly/335Xh2p

*** อัตราค่าบริการและรายละเอียดอาจมีการเปลี่ยนแปลงได้ตามนโยบายของทางภาครัฐ ***

**** กรุณาสอบถามเจ้าหน้าที่ทุกครั้งก่อนทำการจอง ****

Superior Room

Executive Room

โรงแรมเดอะ เลกาซี (The Legacy Hotel)

ประเภทห้องพัก	อัตราค่าบริการแพ็คเกจละ (บาท)		
	Test & Go Day 1 (RT-PCR = 1 ครั้ง)		
	เข้าพัก 1 ท่าน	เข้าพัก 2 ท่าน	เข้าพัก 3 ท่าน
Superior Room 26 ตารางเมตร	4,200.-	6,700.-	9,200.-
Deluxe Room 32 ตารางเมตร	4,500.-	7,000.-	9,500.-
Junior Suite 46 ตารางเมตร	4,800.-	7,300.-	9,800.-
หมายเหตุ	- ห้องพักทุกประเภทห้ามสูบบุหรี่ในห้องพัก หากต้องการห้องที่สามารถสูบบุหรี่ได้จะต้องชำระเพิ่มห้องละ 500 บาท - ผล Lab (RT-PCR) จะออกภายใน 12 ชั่วโมง หากต้องการผลแบบด่วน (Express Lab) ผลจะออกภายใน 3 ชั่วโมงจะต้องชำระเพิ่มท่านละ 2,000 บาท		

บริการจากทางโรงแรมและโรงพยาบาลปิยะเวช

- ห้องพักพร้อมระเบียงทุกห้อง
- ไมโครเวฟ / ตู้เย็นขนาดเล็ก / Free WIFI
- รถรับ (เที่ยวเดียว) : จากสนามบินดอนเมือง (DMK) หรือ สุวรรณภูมิ (BKK) มายังที่พัก
- บริการตรวจหาเชื้อ Covid-19 จำนวน 1 ครั้ง (RT-PCR)
- อาหารว่าง 1 มื้อ (เมื่อเข้าพัก) + อาหารหลัก 1 มื้อ

ที่ตั้ง : 31 ซ.งามวงศ์วาน 21 ตำบลบางกระสอ อำเภอเมืองนนทบุรี จังหวัดนนทบุรี 11000

Link Google Map : https://bit.ly/36Rnnrw

*** อัตราค่าบริการและรายละเอียดอาจมีการเปลี่ยนแปลงได้ตามนโยบายของทางภาครัฐ ***

**** กรุณาสอบถามเจ้าหน้าที่ทุกครั้งก่อนทำการจอง ****

Superior Room 26 ตารางเมตร

Deluxe Room 32 ตารางเมตร

Junior Suite 46 ตารางเมตร

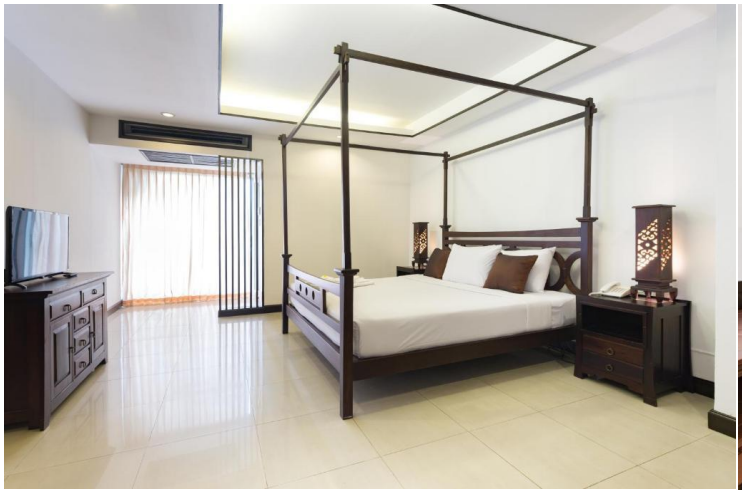

โรงแรมลักซ์ เอ็กซ์แอล (LUXX XL Hotel)

ประเภทห้องพัก Studio Room (33 ตารางเมตร)	อัตราค่าบริการท่านละ (บาท) Test & Go 1 Day (1 PCR Test) (ผล Lab ออกภายใน 24 ชั่วโมง)	Additional Express Lab
2 ท่าน	4,499.-	- ทราบผล Lab ภายใน 6 ชั่วโมง : ชำระเพิ่มท่านละ 550 บาท - ทราบผล Lab ภายใน 3 ชั่วโมง : ชำระเพิ่มท่านละ 1,000 บาท
3 - 4 ท่าน	3,999.-	
5 ท่าน	3,499.-	
6 - 7 ท่าน	3,299.-	
8 - 9 ท่าน	3,199.-	
10 - 12 ท่าน	2,999.-	

อัตราค่าบริการรวม

- ห้องพัก 1 คืน
- ตรวจ RT-PCR 1 ครั้ง
- รถรับจากสนามบินมายังที่พัก

อัตราค่าบริการไม่รวม

- อาหาร 1 มื้อ : ท่านละ 250 บาท

* อัตราค่าบริการและรายละเอียดอาจมีการเปลี่ยนแปลงได้ตามนโยบายของทางภาครัฐ *

** กรุณาสอบถามเจ้าหน้าที่ทุกครั้งก่อนทำการจอง **

Studio Room 33 ตารางเมตร

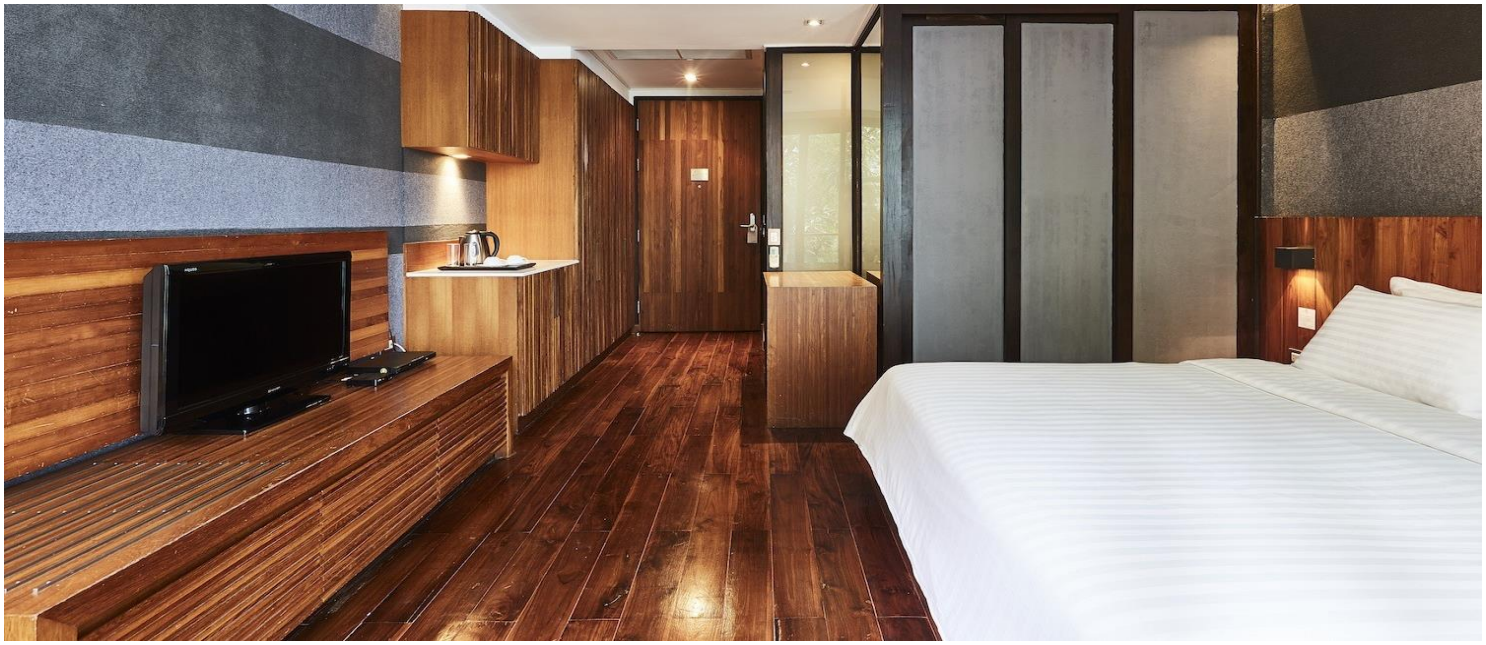

โรงแรมโรยัลสวีทกรุงเทพ (Royal Suite Bangkok Hotel)

ประเภทห้อง	อัตราค่าบริการท่านละ (บาท) Test & Go 1 Day (1 PCR Test)	เตียงเสริม	พักต่อชำระเพิ่มคืนละ (บาท) อัตราค่าบริการรวมอาหารเช้า	
Deluxe Room 45 ตารางเมตร	3,800.- สำหรับผู้เข้าพัก 1 ท่าน	เสริมได้ 1 ท่าน ชำระเพิ่ม 3,000.-	1,450.-	สำหรับท่านที่เสริมชำระเพิ่ม ท่านละ 1,150 บาทต่อคืน
1 Bedroom Suite 60 ตารางเมตร	4,100.- สำหรับผู้เข้าพัก 1 ท่าน		1,750.-	
2 Bedroom Suite 104 ตารางเมตร	7,900.- สำหรับผู้เข้าพัก 2 ท่าน	เสริมได้ 2 ท่าน ชำระเพิ่มท่านละ 3,000.-	3,300.-	
3 Bedroom Suite 136 ตารางเมตร	11,700.- สำหรับผู้เข้าพัก 3 ท่าน	เสริมได้ 3 ท่าน ชำระเพิ่มท่านละ 3,000.-	4,750.-	

บริการจากทางโรงแรมและโรงพยาบาลนวมินทร์ 9

- บริการตรวจหาเชื้อ Covid-19 จำนวน 1 ครั้ง (RT-PCR)
- อาหาร 1 มื้อ
- ใช้บริการห้องพักได้ 24 ชั่วโมง
- ส่วนลด 20% สำหรับบริการสั่งอาหารที่ร้าน Fuzio Cafe
- รถรับส่ง (เที่ยวเดียว) : จากสนามบินดอนเมือง (DMK) หรือ สุวรรณภูมิ (BKK) มายังที่พัก

ที่ตั้ง : 135/6 ถนน เพชรพระราม แยก 9 แขวง บางกะปิ เขตห้วยขวาง กรุงเทพมหานคร 10310

Address : 135/6 Phetphraram Yaek 9 Rd., Bangkapi, Huaykhwang, Bangkok 10310

Link Google Map : https://bit.ly/3tJlHIR

* อัตราค่าบริการและรายละเอียดอาจมีการเปลี่ยนแปลงได้ตามนโยบายของทางภาครัฐ *

** กรุณาสอบถามเจ้าหน้าที่ทุกครั้งก่อนทำการจอง **

Deluxe Room 45 ตารางเมตร

1 Bedroom Suite 60 ตารางเมตร

2 Bedroom Suite 104 ตารางเมตร

3 Bedroom Suite 136 ตารางเมตร

โรงแรมสยามแมนดาริน่า (Siam Mandarina Hotel) : ใกล้สนามบินสุวรรณภูมิ

ประเภทห้องพัก	อัตราค่าบริการแพ็คเกจละ (บาท)		
	Test & Go Day 1 (RT-PCR = 1 ครั้ง)		
	ผู้เข้าพักสูงสุด	ผู้เข้าพักท่านที่ 1	หมายเหตุ
Deluxe Room 35 ตารางเมตร	2 ท่าน	6,000.-	- ผู้เข้าพักเสริม (อายุ 2 ปีขึ้นไป) ชำระเพิ่มท่านละ 2,500 บาท - ผู้เข้าพักเสริม (อายุ 0 - 2 ปี) ชำระเพิ่มท่านละ 2,000 บาท
Deluxe Airport View 35 ตารางเมตร		7,000.-	
Executive Suite 70 ตารางเมตร		8,000.-	
2-Bedroom Family Suite 64 ตารางเมตร	5 ท่าน	9,000.-	

บริการจากทางโรงแรมและโรงพยาบาลวิชัยเวช อินเตอร์เนชั่นแนล หนองแขม

- รถรับ (เที่ยวเดียว) : จากสนามบินดอนเมือง (DMK) หรือ สุวรรณภูมิ (BKK) มายังที่พัก
- บริการตรวจหาเชื้อ Covid-19 จำนวน 1 ครั้ง (RT-PCR)
- อาหาร 1 มื้อ
- ATK ท่านละ 1 ชุด

ที่ตั้ง : 99 หมู่ 6 ถนนกิ่งแก้ว ตำบลราชาเทวะ อำเภอบางพลี จังหวัดสมุทรปราการ 10540

Link Google Map : https://bit.ly/37VlVUu

*** อัตราค่าบริการและรายละเอียดอาจมีการเปลี่ยนแปลงได้ตามนโยบายของทางภาครัฐ ***

**** กรุณาสอบถามเจ้าหน้าที่ทุกครั้งก่อนทำการจอง ****

Deluxe Room 35 ตารางเมตร

Deluxe Airport View 35 ตารางเมตร

Executive Suite 70 ตารางเมตร

2-Bedroom Family Suite 64 ตารางเมตร

โรงแรม เดอะ กรีน วิว (The Green View Hotel)

ประเภทห้องพัก	อัตราค่าบริการ (เฉพาะคนไทย) : สามารถเข้าพักได้สูงสุดห้องละ 2 ท่าน					
	Test & Go Day 1 : (1 PCR Test)			เข้าพัก 5 วัน : (1 PCR Test) สำหรับผู้ยังฉีดวัคซีนไม่ครบโดส		
	ท่านที่ 1	ท่านที่ 2 (แชร์ห้องพัก)		ท่านที่ 1	ท่านที่ 2 (แชร์ห้องพัก)	
		ผู้ใหญ่	เด็ก (อายุต่ำกว่า 12 ปี)		ผู้ใหญ่	เด็ก (อายุต่ำกว่า 12 ปี)
Superior Room 23 ตารางเมตร	3,700.-	-		9,900.-	-	
Superior Room 30 ตารางเมตร	3,800.-	2,400.-	2,200.-	10,900.-	8,720.-	
Deluxe Suite 53 ตารางเมตร	5,500.-			16,900.-	13,520.-	

บริการจากทางโรงแรมและโรงพยาบาลศุขเวช		
	Test & Go Day 1 (1 PCR Test)	เข้าพัก 5 วัน (1 PCR Test)
	- รถรับส่ง (เที่ยวเดียว) : จากสนามบินดอนเมือง (DMK) หรือ สุวรรณภูมิ (BKK) มายังที่พัก - บริการตรวจหาเชื้อ Covid-19 จำนวน 1 ครั้ง (RT-PCR) - อาหารเช้า 1 มื้อ - ฟรี ! ของว่างวันแรกที่เข้าพัก - Internet ภายในห้องพัก - ส่วนลด 20% สำหรับการใช้บริการเพิ่มเติม Room Service อาหาร / เครื่องดื่ม	- รถรับส่ง (เที่ยวเดียว) : จากสนามบินดอนเมือง (DMK) หรือ สุวรรณภูมิ (BKK) มายังที่พัก - บริการตรวจหาเชื้อ Covid-19 จำนวน 1 ครั้ง (RT-PCR) - อาหารวันละ 3 มื้อ - ฟรี ! ของว่างวันแรกที่เข้าพัก - Internet ภายในห้องพัก - ส่วนลด 20% สำหรับการใช้บริการเพิ่มเติม Room Service อาหาร / เครื่องดื่ม - พยาบาล Stanby 24 ชั่วโมง

* ห้องพักผู้ใหญ่ 2 ท่าน : อนุญาตเฉพาะสามีภรรยา มีใบทะเบียนสมรส และเซ็นเอกสารยินยอมให้กับทางโรงแรม *

* พ่อ/แม่ : พักร่วมกับบุตร ขอเอกสารสูติบัตรของเด็ก และเซ็นเอกสารยินยอมให้กับทางโรงแรม *

ที่ตั้ง : 299 หมู่ 7 ถนนบางนา-ตราด ตำบลบางเสาธง อำเภอบางเสาธง จังหวัดสมุทรปราการ 10570

Link Google Map : https://bit.ly/3wwPLXI

*** อัตราค่าบริการและรายละเอียดอาจมีการเปลี่ยนแปลงได้ตามนโยบายของทางภาครัฐ ***

**** กรุณาสอบถามเจ้าหน้าที่ทุกครั้งก่อนทำการจอง ****

Superior Room 23 ตารางเมตร

Superior Room 30 ตารางเมตร

Deluxe Suite 53 ตารางเมตร

โรงแรม ณ เฌอ (Chorcher The Luxury Green Hotel)

ประเภทห้องพัก	อัตราค่าบริการ (เฉพาะคนไทย) : สามารถเข้าพักได้สูงสุดห้องละ 2 ท่าน			
	Test & Go 1 Day (1 PCR Test)		Alternative Quarantine 5 Days (2 PCR Test) สำหรับผู้ได้รับวัคซีนไม่ครบโดส	
	ท่านที่ 1	ท่านที่ 2 (แชร์ห้องพัก)	ท่านที่ 1	ท่านที่ 2 (แชร์ห้องพัก)
Deluxe Room With Balcony (30 SQM)	4,300.-	+ 3,400.-	14,500.-	+ 10,000.-
Junior Suite With Balcony (40 SQM)	5,300.-		19,500.-	
เด็ก (อายุต่ำกว่า 2 ปี)	-	+ 2,900.-	-	+ 8,000.-
หมายเหตุ	- บริการตรวจหาเชื้อ Covid-19 จำนวน 1 ครั้ง (RT-PCR) - ATK 1 ชุด (รับวันที่ Check Out)		- บริการตรวจหาเชื้อ Covid-19 จำนวน 2 ครั้ง (RT-PCR)	

บริการจากทางโรงแรมและโรงพยาบาลเวิล์ดเมดิคอล

- อาหาร 3 มื้อ
- รถรับส่ง (เที่ยวเดียว) : จากสนามบินดอนเมือง (DMK) หรือ สุวรรณภูมิ (BKK) มายังที่พัก
- พยาบาล Stand by ตลอด 24 ชั่วโมง

ที่ตั้ง : 912/1-2 หมู่ 4 ตำบลบางบ่อ อำเภอบางบ่อ จังหวัดสมุทรปราการ 10560

Address : 912/1-2 Moo 4, Bang Bo Subdistrict, Bang Bo District, Samut Prakan Province 10560

Link Google Map : https://bit.ly/3p6GdA6

*** อัตราค่าบริการและรายละเอียดอาจมีการเปลี่ยนแปลงได้ตามนโยบายของทางภาครัฐ ***

**** กรุณาสอบถามเจ้าหน้าที่ทุกครั้งก่อนทำการจอง ****

Deluxe Room with Balcony

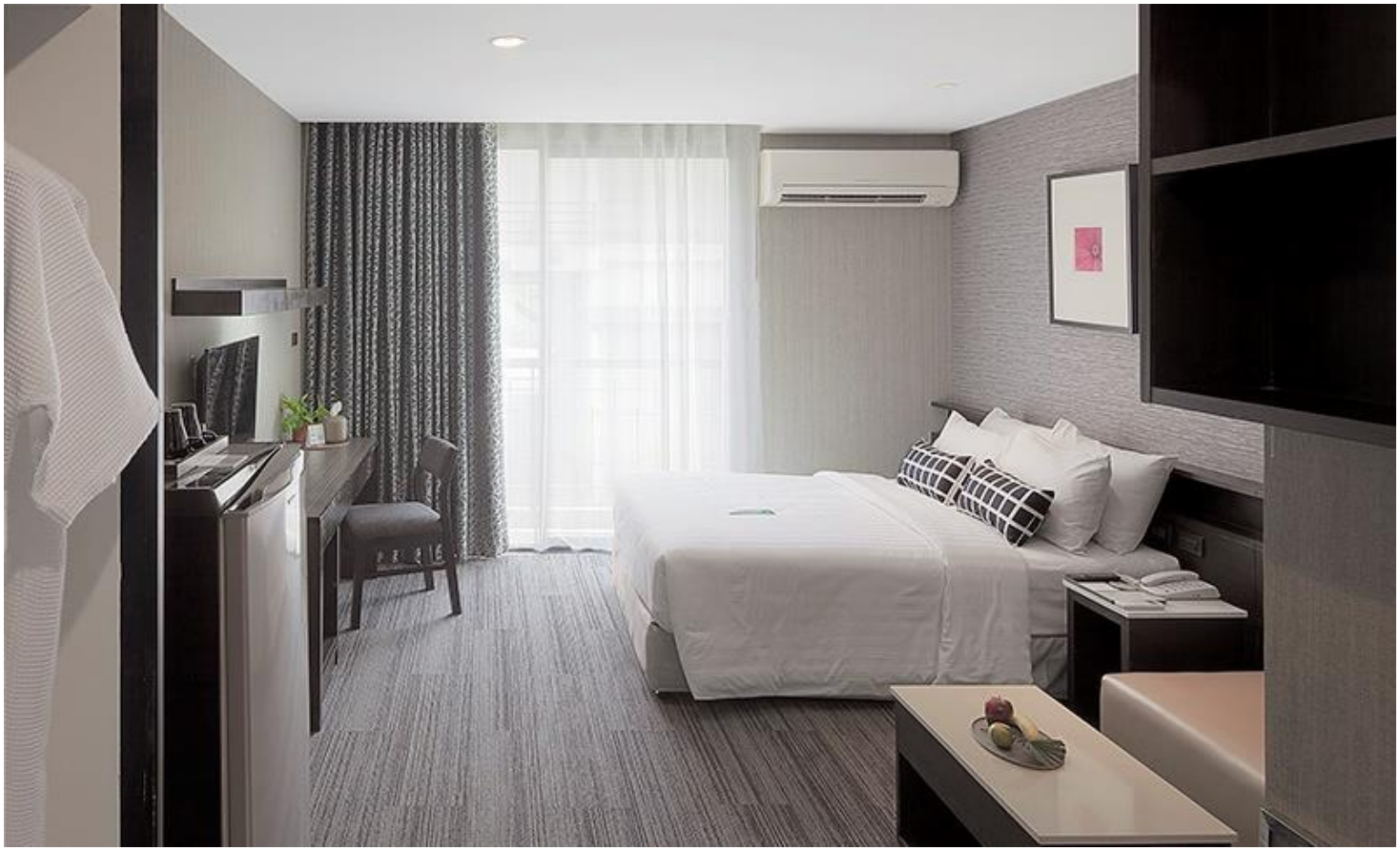

Junior Suite with Balcony

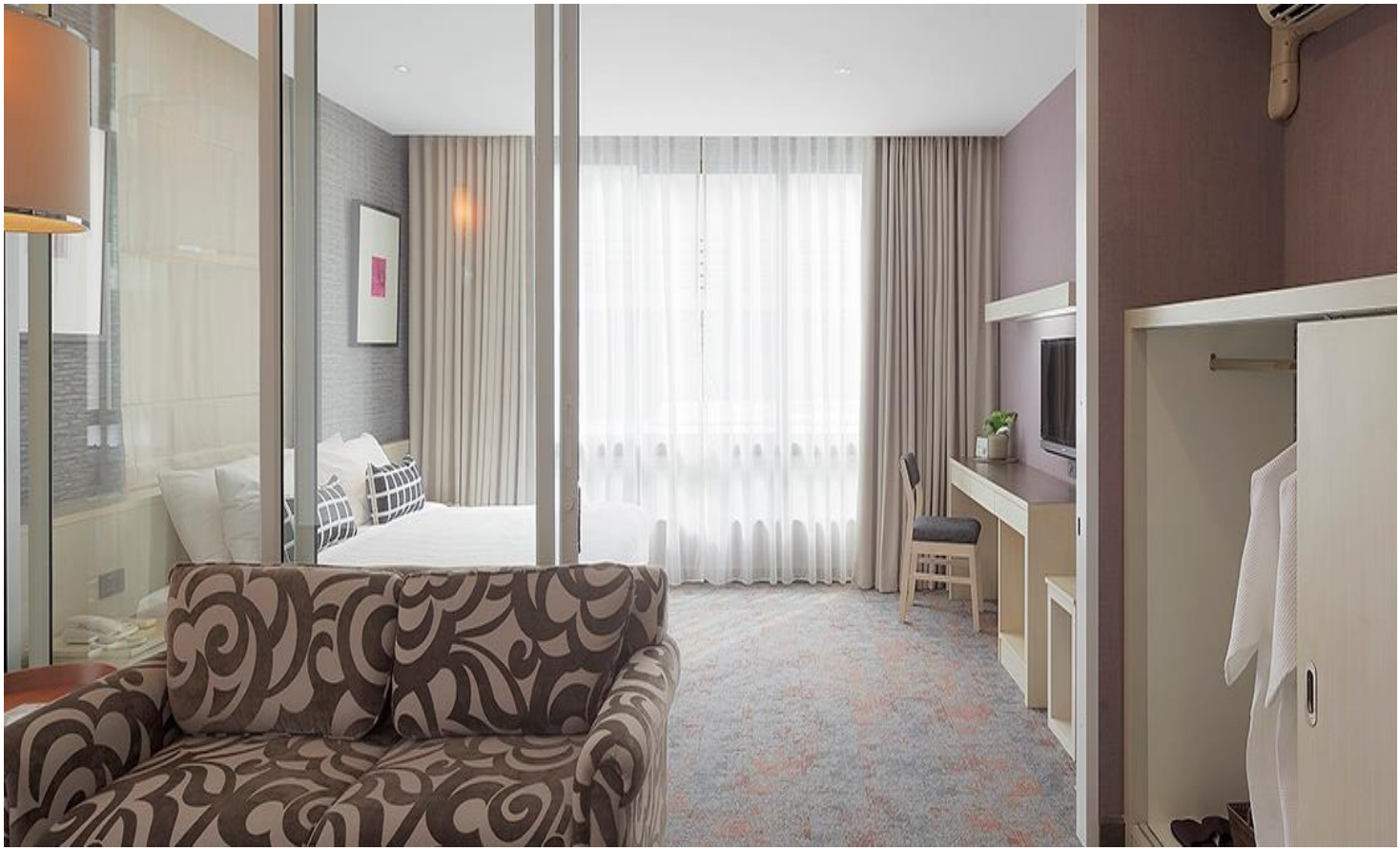

โรงแรมอวานี เอเทรียม กรุงเทพฯ (Avani Atrium Bangkok Hotel)

ประเภทห้องพัก	อัตราค่าบริการห้องละ (บาท) Test & Go 1 Day : (1 PCR Test)	
	พัก 1 ท่าน	พัก 2 ท่าน (แชร์ห้องพัก)
Avani Premier Room (30 ตารางเมตร)	4,530.-	7,945.-
Avani Deluxe Room (30 ตารางเมตร)	4,765.-	8,180.-
Avani Corner Room (30 ตารางเมตร)	4,885.-	8,295.-
Avani Corner Suite (60 ตารางเมตร)	6,060.-	9,475.-
Avani Executive Suites (84 ตารางเมตร)	6,650.-	10,060.-
Avani Grand Executive Suites (129 ตารางเมตร)	7,825.-	11,240.-

บริการจากทางโรงแรมและโรงพยาบาลปิยะเวท

- บริการตรวจหาเชื้อ Covid-19 จำนวน 1 ครั้ง (RT-PCR)
- อาหารเช้า 1 มื้อ
- สิ่งอำนวยความสะดวกภายในห้องพัก
- รถรับส่ง (เที่ยวเดียว) : จากสนามบินดอนเมือง (DMK) หรือ สุวรรณภูมิ (BKK) มายังที่พัก
- ส่วนลด 20% สำหรับบริการซักรีด

ที่ตั้ง : 1880 ถนนเพชรบุรีตัดใหม่ แขวง บางกะปิ เขตห้วยขวาง กรุงเทพมหานคร 10310

Address : 1880 New Petchburi Road, Bang Kapi, Huai Khwang, Bangkok 10310

Link Google Map : https://bit.ly/3wqXcmx

* อัตราค่าบริการและรายละเอียดอาจมีการเปลี่ยนแปลงได้ตามนโยบายของทางภาครัฐ *

** กรุณาสอบถามเจ้าหน้าที่ทุกครั้งก่อนทำการจอง **

Avani Premier Room

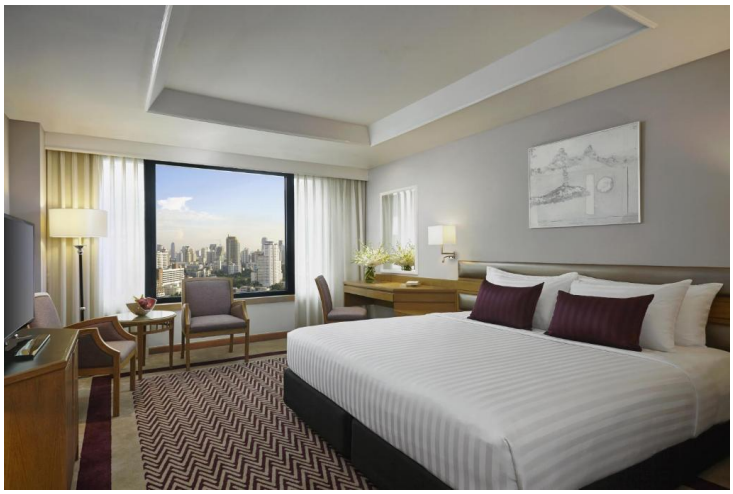

Avani Deluxe Room

Avani Corner Room

Avani Corner Suite

Avani Executive Suites

Grand Executive Suites

โรงแรมโนโวเทล สุวรรณภูมิแอร์พอร์ท (Novotel Bangkok Suvarnabhumi Airport Hotel)

ประเภทห้องพัก	Test & Go 1 Day					
	เฉพาะห้องพัก 1 คืน			ห้องพัก 1 คืน + อาหารเช้า		
	ท่านที่ 1	ท่านที่ 2 (แชร์ห้องพัก)	ท่านที่ 3 (แชร์ห้องพัก) เฉพาะผู้เข้าพักอายุไม่เกิน 16 ปีเท่านั้น	ท่านที่ 1	ท่านที่ 2 (แชร์ห้องพัก)	ท่านที่ 3 (แชร์ห้องพัก) เฉพาะผู้เข้าพักอายุไม่เกิน 16 ปีเท่านั้น
Superior Room (35 SQM)	5,300.-	+ 3,000.-	-	5,700.-	+ 3,400.-	-
Junior Suite (65 SQM)	6,900.-		+ 2,500.-	7,300.-		+ 2,900.-

ยังไม่รวมอัตรค่าบริการการทำ Booking ท่านละ 299.- หรือ ยังไม่รวมค่าบริการทำ Thailand Pass ท่านละ 399.-

บริการจากทางโรงแรมและโรงพยาบาลพริ้นซ์ สุวรรณภูมิ

- บริการตรวจหาเชื้อ Covid-19 จำนวน 1 ครั้ง (RT-PCR)
- เช็คอินได้ตลอดเวลา และนับเวลาเช็คเอ้าท์ได้จนถึงเวลาที่ท่านเข้ามาเช็คอิน
- รถรับส่ง (เที่ยวเดียว) : สุวรรณภูมิ (BKK) มายังที่พัก
- ใช้บริการสิ่งอำนวยความสะดวกของโรงแรมได้ (เมื่อผลการตรวจโควิด-19 เป็นลบ)
- ส่วนลด 20% ที่สปา (เมื่อผลการตรวจโควิด-19 เป็นลบ)

ที่ตั้ง : 999 หมู่ 1 ตำบลหนองปรือ อำเภอบางพลี จังหวัดสมุทรปราการ 10540

Link Google Map : https://bit.ly/3BXOODM

* อัตราค่าบริการและรายละเอียดอาจมีการเปลี่ยนแปลงได้ตามนโยบายของทางภาครัฐ *

** กรุณาสอบถามเจ้าหน้าที่ทุกครั้งก่อนทำการจอง **

Superior Room

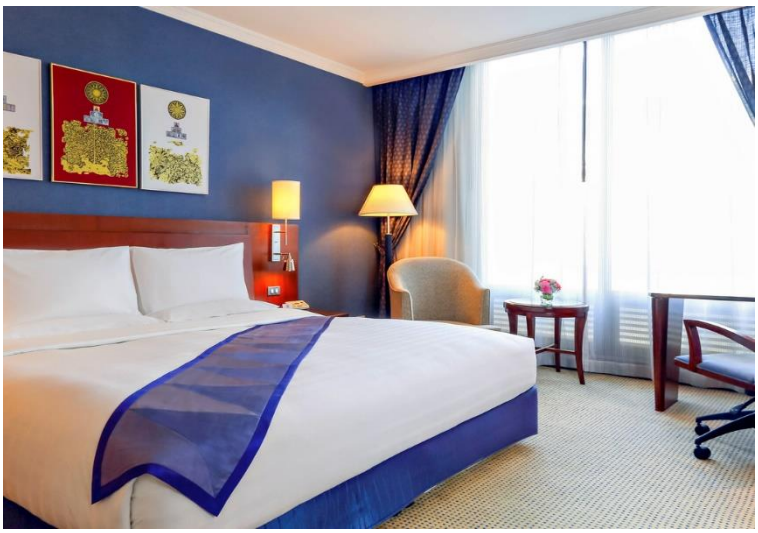

Junior Suite

โรงแรมแกรนด์ ริชมอนด์ (Grand Richmond Hotel)

ประเภทห้องพัก	อัตราค่าบริการ (เฉพาะคนไทย) : สามารถเข้าพักได้สูงสุดห้องละ 2 ท่าน			
	Test & Go 1 Day (1 PCR Test)		Alternative Quarantine 5 Days (2 PCR Test) สำหรับผู้ได้รับวัคซีนไม่ครบโดส	
	ท่านที่ 1	ท่านที่ 2 (แชร์ห้องพัก)	ท่านที่ 1	ท่านที่ 2 (แชร์ห้องพัก)
Deluxe Room : 28 SQM	5,300.-	+ 3,400.-	18,000.-	+ 10,000.-
Grand Deluxe Room : 32 SQM	5,700.-		20,000.-	
Executive Deluxe Room : 43 SQM	6,300.-		22,000.-	
Junior Suite : 40 SQM	6,800.-		24,000.-	
Premier Suite : 50 SQM	7,300.-		26,000.-	
Executive Suite : 61 SQM	7,800.-		28,000.-	
เด็ก (อายุต่ำกว่า 2 ปี)	-	+ 2,900.-	-	+ 8,000.-
หมายเหตุ	- บริการตรวจหาเชื้อ Covid-19 จำนวน 1 ครั้ง (RT-PCR) - ATK 1 ชุด (รับวันที่ Check Out)		- บริการตรวจหาเชื้อ Covid-19 จำนวน 2 ครั้ง (RT-PCR)	

บริการจากทางโรงแรมและโรงพยาบาลเวิล์ดเมดิคอล

- อาหาร 3 มื้อ
- รถรับส่ง (เที่ยวเดียว) : จากสนามบินดอนเมือง (DMK) หรือ สุวรรณภูมิ (BKK) มายังที่พัก
- พยาบาล Stand by ตลอด 24 ชั่วโมง

ที่ตั้ง : 282 ถนนรัตาธิเบศร์ ตำบลบางกะสอ อำเภอเมืองนนทบุรี จังหวัดนนทบุรี 11000

Address : 282 Rattanathibet Road, Bang Kraso Subdistrict, Mueang Nonthaburi District Nonthaburi 11000

Link Google Map : https://bit.ly/3uEwrX8

*** อัตราค่าบริการและรายละเอียดอาจมีการเปลี่ยนแปลงได้ตามนโยบายของทางภาครัฐ ***

**** กรุณาสอบถามเจ้าหน้าที่ทุกครั้งก่อนทำการจอง ****

Deluxe Room

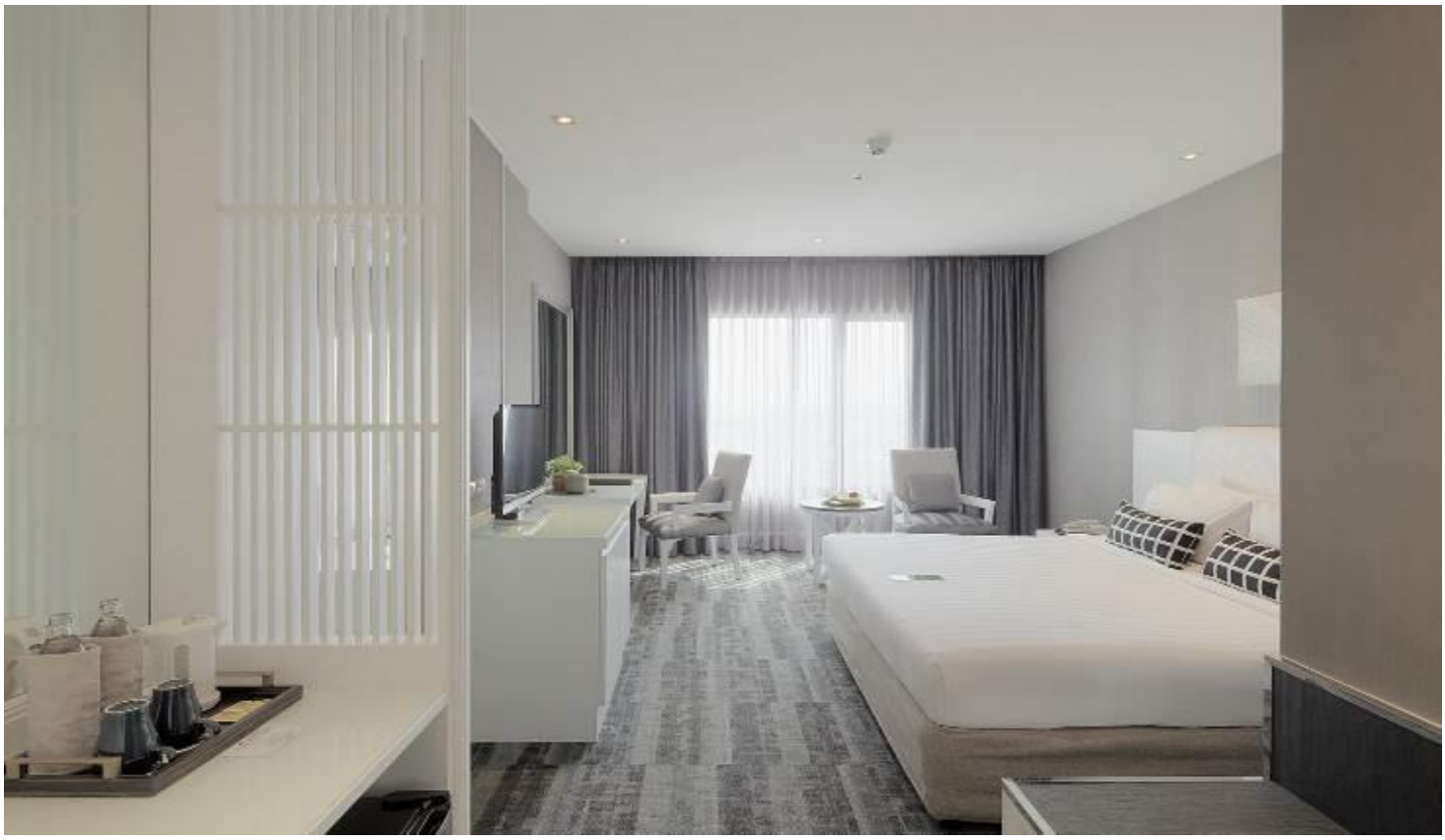

Grand Deluxe Room

Executive Deluxe Room

Junior Suite

Premier Suite

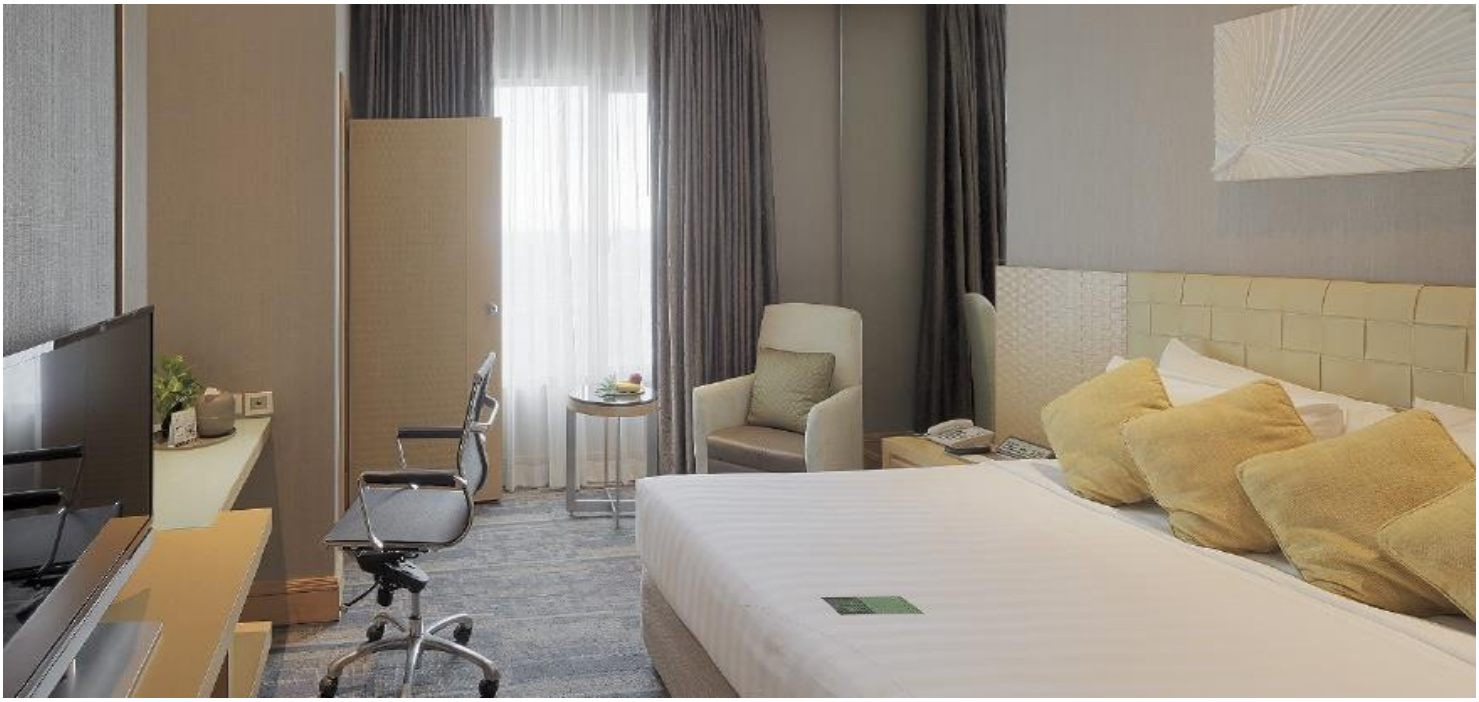

Executive Suite Room

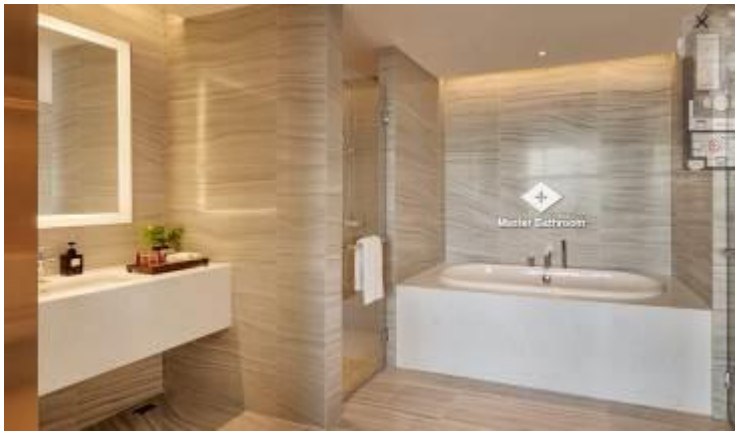

โรงแรมทูทรี (Two Three A Homely Hotel)

ประเภทห้องพัก	อัตราค่าบริการ (เฉพาะคนไทย) : สามารถเข้าพักได้สูงสุดห้องละ 2 ท่าน			
	Test & Go 1 Day (1 PCR Test)		Alternative Quarantine 5 Days (2 PCR Test) สำหรับผู้ได้รับวัคซีนไม่ครบโดส	
	ท่านที่ 1	ท่านที่ 2 (แชร์ห้องพัก)	ท่านที่ 1	ท่านที่ 2 (แชร์ห้องพัก)
Superior Room	4,700.-	+ 3,400.-	14,500.-	+ 10,000.-
Deluxe Room	5,800.-		19,500.-	
เด็ก (อายุต่ำกว่า 2 ปี)	-	+ 2,900.-	-	+ 8,000.-
หมายเหตุ	- บริการตรวจหาเชื้อ Covid-19 จำนวน 1 ครั้ง (RT-PCR) - ATK 1 ชุด (รับวันที่ Check Out)		- บริการตรวจหาเชื้อ Covid-19 จำนวน 2 ครั้ง (RT-PCR)	

บริการจากทางโรงแรมและโรงพยาบาลเวิล์ดเมดิคอล

- อาหาร 3 มื้อ
- รถรับส่ง (เที่ยวเดียว) : จากสนามบินดอนเมือง (DMK) หรือ สุวรรณภูมิ (BKK) มายังที่พัก
- พยาบาล Stand by ตลอด 24 ชั่วโมง

ที่ตั้ง : 100 สุขุมวิท 23 ถนนสุขุมวิท แขวงคลองเตยเหนือ เขตวัฒนา กรุงเทพมหานคร 10110

Address : 100 Sukhumvit 23 Sukhumvit Road, Khlong Toei Nuea Subdistrict, Watthana District, Bangkok 10110

Link Google Map : https://bit.ly/2R8gbOo

*** อัตราค่าบริการและรายละเอียดอาจมีการเปลี่ยนแปลงได้ตามนโยบายของทางภาครัฐ ***

**** กรุณาสอบถามเจ้าหน้าที่ทุกครั้งก่อนทำการจอง ****

Superior Room

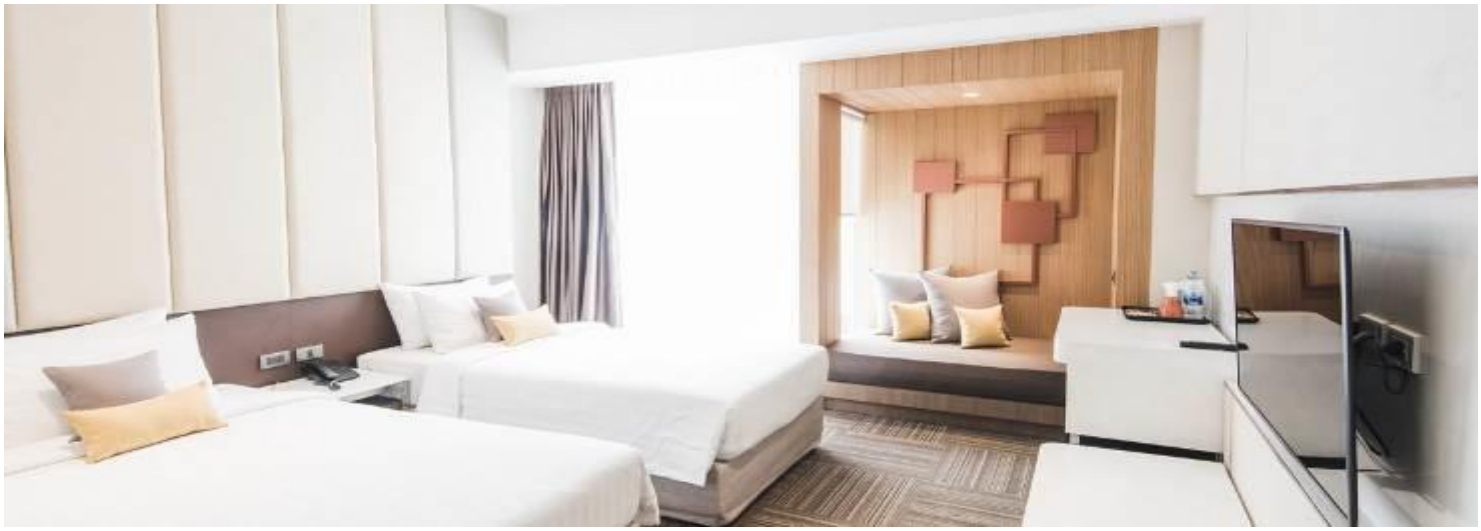

Executive Suite

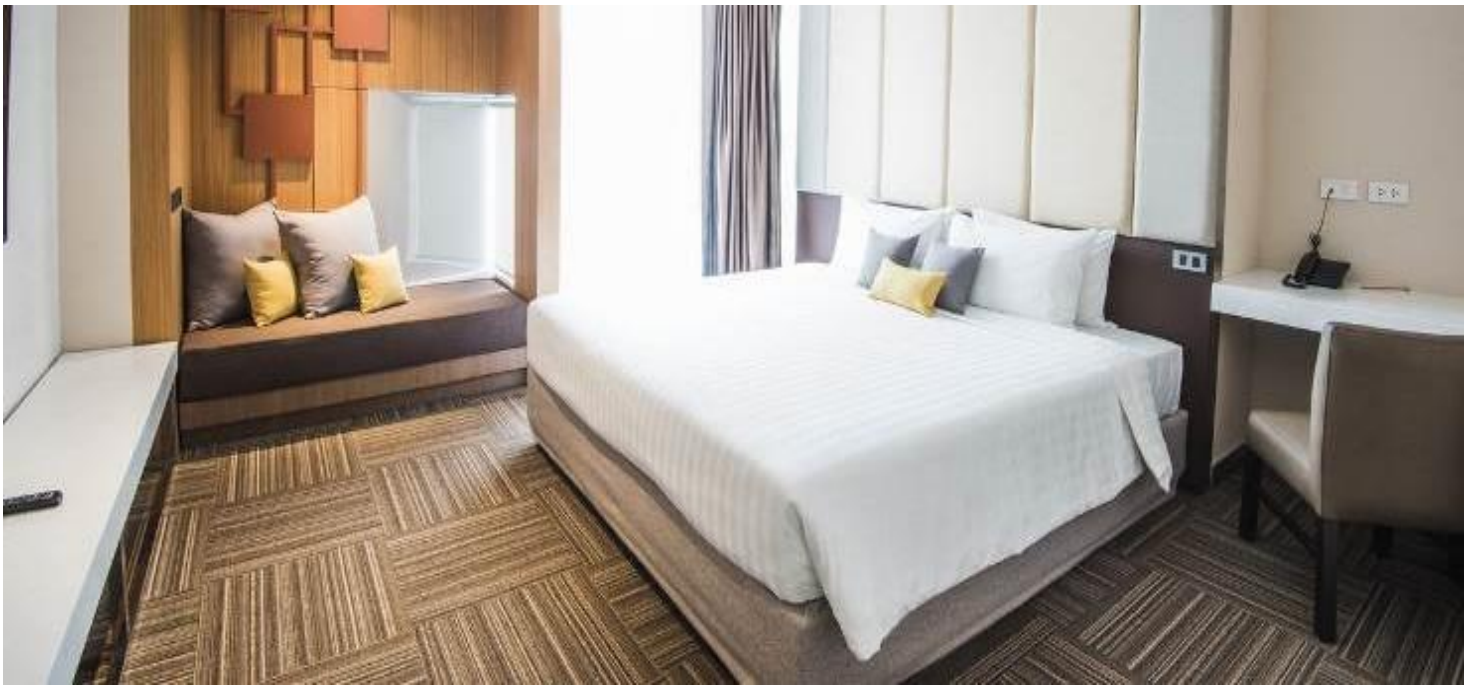

โรงแรมแอมเบอร์ สุขุมวิท 85 (Hotel Amber Sukhumvit 85)

ประเภทห้องพัก	อัตราค่าบริการ Test & Go 1 Day (1 PCR Test)	
	ท่านที่ 1	ท่านที่ 2 (แชร์ห้อง)
Deluxe with Balcony	4,400.-	+ 3,150.-
Grand Deluxe with Balcony	4,600.-	
Grand Corner Suite with Balcony	4,950.-	

บริการจากทางโรงแรมและโรงพยาบาลสินแพทย์

- บริการตรวจหาเชื้อ Covid-19 จำนวน 1 ครั้ง (RT-PCR)
- อาหารเช้า 1 มื้อ
- รถรับส่ง (เที่ยวเดียว) : จากสนามบินดอนเมือง (DMK) หรือ สุวรรณภูมิ (BKK) มายังที่พัก

ที่ตั้ง : 8 สุขุมวิท ซอย 85 ถนนสุขุมวิท แขวงบางจาก เขตพระโขนง กรุงเทพมหานคร 10260

Address : 8 Soi Sukhumvit 85, Sukhumvit Rd, Bangchak, Phrakhanong, Bangkok 10260

Link Google Map : https://bit.ly/3zL41i5

*** อัตราค่าบริการและรายละเอียดอาจมีการเปลี่ยนแปลงได้ตามนโยบายของทางภาครัฐ ***

**** กรุณาสอบถามเจ้าหน้าที่ทุกครั้งก่อนทำการจอง ****

Deluxe Room

Grand Deluxe Room

Grand Corner Suites

โรงแรมคิงส์ตัน สวีท สุขุมวิท 15 (Kingston Suite Hotel Sukhumvit 15)

จำนวนผู้เข้าพัก (Number of Guest)	อัตราค่าบริการ : ท่านละ (บาท) ประเภทห้อง Deluxe Room : 36 ตารางเมตร	
	เข้าพัก 2 วัน 1 คืน	เข้าพัก 3 วัน 2 คืน
ท่านที่ 1	4,399.-	5,999.-
ท่านที่ 2 (แชร์ห้องพัก)	+ 3,500.-	+ 5,500.-

บริการจากทางโรงแรมและโรงพยาบาลเกษมราษฎร์ รัตนาธิเบศร์

- บริการอาหารวันละ 3 มื้อ
- บริการน้ำดื่ม / ชา / กาแฟ ในห้องพัก
- บริการตรวจหาเชื้อ Covid-19 จำนวน 1 ครั้ง (RT-PCR)
- อาหารเช้า 1 มื้อ
- รถรับส่ง (เที่ยวเดียว) : จากสนามบินดอนเมือง (DMK) หรือ สุวรรณภูมิ (BKK) มายังที่พัก

ที่ตั้ง : 39/3-7 ซอยสุขุมวิท 15 กรุงเทพฯ 10110

Address : 39/3-7 Sukhumvit Soi 15, Bangkok 10110

Link Google Map : https://bit.ly/3Cu9xq6

*** อัตราค่าบริการและรายละเอียดอาจมีการเปลี่ยนแปลงได้ตามนโยบายของทางภาครัฐ ***

**** กรุณาสอบถามเจ้าหน้าที่ทุกครั้งก่อนทำการจอง ****

Deluxe Room

โรงแรมเดอะ สลิล สุขุมวิท 57 ทองหล่อ (The Salil Hotel Sukhumvit 57 Thonglor)

จำนวนผู้เข้าพัก (Number of Guest)	Test & Go 1 Day Package : 1 RT-PCR		
	ประเภทห้องพัก (Room Type)		
	Premier Room 30 SQM	Deluxe Room 35 SQM	The Living Suite 45 SQM
1 Person	4,900.-	5,400.-	6,400.-
2 Persons	7,400.-	7,900.-	8,900.-
3 Persons (2 Adults + 1 Child)	-	10,400.-	11,400.-

บริการจากทางโรงแรมและโรงพยาบาลพญาไท 1

- บริการตรวจหาเชื้อ Covid-19 จำนวน 1 ครั้ง (PCR)
- อาหารเช้า 1 มื้อ
- รถรับส่ง (เที่ยวเดียว) : จากสนามบินดอนเมือง (DMK) หรือ สุวรรณภูมิ (BKK) มายังที่พัก
- ATK 1 ชิ้น : สำหรับผู้เข้าพักทุกท่าน

ที่ตั้ง : 24 ซอยสุขุมวิท 57 แขวงคลองตันเหนือ เขตวัฒนา กรุงเทพฯ 10110

Address : 24 Soi Sukhumvit 57 Klong Ton Nua, Wattana, Bangkok 10110

Link Google Map : https://bit.ly/3cab3Ct

*** อัตราค่าบริการและรายละเอียดอาจมีการเปลี่ยนแปลงได้ตามนโยบายของทางภาครัฐ ***

**** กรุณาสอบถามเจ้าหน้าที่ทุกครั้งก่อนทำการจอง ****

Premier Room

Deluxe Room

The Living Suite

โรงแรมเดอะ สลิล สุขุมวิท - ซอยทองหล่อ 1 (The Salil Hotel Sukhumvit - Soi Thonglor 1)

ประเภทห้องพัก	อัตราค่าบริการ Test & Go 1 Day (1 PCR Test)	
	Superior Room	Deluxe Room
1 Person	4,200.-	4,500.-
2 Person	6,700.-	7,000.-
3 Person (ผู้ใหญ่ 2 ท่าน + เด็ก 1 ท่าน)	-	9,500.-

บริการจากทางโรงแรมและโรงพยาบาลพญาไท 1

- บริการตรวจหาเชื้อ Covid-19 จำนวน 1 ครั้ง (PCR)
- อาหารเช้า 1 มื้อ
- รถรับส่ง (เที่ยวเดียว) : จากสนามบินดอนเมือง (DMK) หรือ สุวรรณภูมิ (BKK) มายังที่พัก
- ATK 1 ชิ้น : สำหรับผู้เข้าพักทุกท่าน

ที่ตั้ง : 44/14-17 ซ.สุขุมวิท 53 ถ.สุขุมวิท แขวงคลองตันเหนือ เขตวัฒนา กรุงเทพฯ 10110

Link Google Map : https://bit.ly/3yQfhZS

** อัตราค่าบริการและรายละเอียดอาจมีการเปลี่ยนแปลงได้ตามนโยบายของทางภาครัฐ **

*** กรุณาสอบถามเจ้าหน้าที่ทุกครั้งก่อนทำการจอง ***

Superior Room	Deluxe Room

โรงแรม ฟูราม่า สีลม (Furama Silom Hotel)

ประเภทห้องพัก	อัตราค่าบริการ Test & Go 1 Day (1 PCR Test)	
	ท่านที่ 1	ท่านที่ 2 (แชร์ห้อง)
Superior Room	3,690.-	+ 3,000.-
Deluxe Room	3,790.-	
Executive Suite	5,090.-	

บริการจากทางโรงแรมและโรงพยาบาลบางประกอก 9

- บริการตรวจหาเชื้อ Covid-19 จำนวน 1 ครั้ง (RT-PCR)
- อาหารเช้า 1 มื้อ
- รถรับส่ง (เที่ยวเดียว) : จากสนามบินดอนเมือง (DMK) หรือ สุวรรณภูมิ (BKK) มายังที่พัก

ที่ตั้ง : 533 ถนนสีลม แขวงสีลม เขตบางรัก กรุงเทพมหานคร 10500

Link Google Map : https://bit.ly/3yQfhZS

** อัตราค่าบริการและรายละเอียดอาจมีการเปลี่ยนแปลงได้ตามนโยบายของทางภาครัฐ **

*** กรุณาสอบถามเจ้าหน้าที่ทุกครั้งก่อนทำการจอง ***

Superior Room

Deluxe Room

Executive Suite Room

โรงแรม ฟูราม่า เอ็กซ์คลูซีฟ สุขุมวิท (FuramaXclusive Hotel Sukhumvit)

ประเภทห้องพัก	อัตราค่าบริการ Test & Go 1 Day (1 PCR Test)	
	ท่านที่ 1	ท่านที่ 2 (แชร์ห้อง)
Deluxe Room	3,690.-	+ 3,000.-
Premier Room	3,890.-	
Premier Corner Room	4,290.-	

บริการจากทางโรงแรมและโรงพยาบาลบางประกอก 9

- บริการตรวจหาเชื้อ Covid-19 จำนวน 1 ครั้ง (RT-PCR)
- อาหารเช้า 1 มื้อ
- รถรับส่ง (เที่ยวเดียว) : จากสนามบินดอนเมือง (DMK) หรือ สุวรรณภูมิ (BKK) มายังที่พัก

ที่ตั้ง : 133/2 สุขุมวิทซอย 21 แขวงคลองเตยเหนือ เขตวัฒนา กรุงเทพมหานคร 10110

Link Google Map : https://bit.ly/34D56dn

**** อัตราค่าบริการและรายละเอียดอาจมีการเปลี่ยนแปลงได้ตามนโยบายของทางภาครัฐ ****

***** กรุณาสอบถามเจ้าหน้าที่ทุกครั้งก่อนทำการจอง *****

Deluxe Room

Premier Room

Premier Corner Room

หากสนใจจองกรุณาติดต่อ

- สอบถามผ่าน Line กด -> https://lin.ee/5nDHUO6
- จองทัวร์ผ่าน FB inbox ก็ได้เช่นกัน -> http://m.me/unithaitrip
- หรือโทร 02-234-5936

UNITHAI TRIP

แบ่งเป็นฝ่ายๆ ดังนี้

การบริการทั้งหมดของเรา

Unithai-Care
- ร้องเรียนการให้บริการ
- บริการไม่สุภาพ (ติ-ชม)

Line ID : @unithaicare
02-234-5936
QR - ADD LINE

Unithai Big Group
- จัดกรุ๊ปเหมา , Private Group
- ดูงาน , สัมมนา , VIP Group

Line ID : @unithaibiggroup
02-234-5936
QR - ADD LINE

โปรไฟไหม้ Unithai
- แหล่งรวมทัวร์ ที่หลุด/โปรไฟไหม้
- ทัวร์ลด 20-80% ส่งโปรให้ทุกวัน

Line ID : @prounithai
02-234-5936
QR - ADD LINE

Unithai เชียงใหม่
- รวมทัวร์..บินตรงจาก"เชียงใหม่"
- มีสาขาที่ "เชียงใหม่"

Line ID : @unithainorth
088-055-5582
088-055-5581
QR - ADD LINE

โคตรโปรตั๋ว Unithai
- ตั๋วเครื่องบิน ลด 20-60%
- ผ่อนได้ 3-10 เดือน

Line ID : @proticket
02-234-5936
QR - ADD LINE

Unithai Visa
- รับทำ Visa ทั่วโลก
- ไม่ซื้อทัวร์กับเรา ก็ทำได้

Line ID : @unithaivisa
02-234-5936
QR - ADD LINE