

บริการจองทัวร์หน้าเว็บไซต์ ได้ตลอด 24 ชม. [www.unithaitravel.com](http://www.unithaitravel.com)



QR-ADD LINE



**Call Center** ให้บริการ 09:30 - 17:30 น.  
02-234-5936, 02-632-6882

UNITHAITRIP CO.LTD  
UNITHAI TRAVEL CO.LTD  
33/47 Wall Street Tower 11<sup>th</sup> Floor, Surawongse Road,  
Suriyawongse, Bangrak, Bangkok 10500  
ใบอนุญาตเลขที่ 11/02206

**LINE ID: @Unithaitrip** (ตอบรับ 24 ชม.)  
ออฟฟิศเปิด 7 วัน (จ.-อา.) 09:00-20:00 น.

**รหัสโปรแกรม : 20431** (กรุณาแจ้งรหัสโปรแกรมทุกครั้งที่สอบถาม)



ฉะเชิงเทรา ไหว้พระ 5 วัด  
สะสมบุญ เพิ่มมงคลชีวิต 1 วัน

# เดินทาง กันยายน-ธันวาคม 2563

วัดโสธรวรารามวรวิหาร | อุทยานธรรมพระศรีอริยมตไตรยโพธิสัตว์  
| วัดจีนประชาสโมสร | ตลาดบ้านใหม่ | วัดโบสถ์สแตนเลส |  
วัดปากน้ำโจโล้ | วัดสมานรัตนาราม



เริ่มต้นเพียง **999.-**

## เส้นทางการเดินทาง

วันที่ 1. กรุงเทพฯ-วัดโสธรวรารามวรวิหาร-อุทยานธรรมพระศรีอริยมตไตรยโพธิสัตว์-วัดจีนประชาสโมสร-ตลาดบ้านใหม่-วัดโบสถ์สแตนเลส-วัดปากน้ำโจโล้-วัดสมานรัตนาราม-กรุงเทพฯ

Day  
1

กรุงเทพฯ  
-  
ฉะเชิงเทรา



กรุงเทพฯ-วัดโสธรวรารามวรวิหาร-อุทยานธรรมพระศรีอริยมตไตรยโพธิสัตว์-วัดจีนประชาสโมสร-ตลาดบ้านใหม่-วัดโบสถ์สแตนเลส-วัดปากน้ำโจโล้-วัดสมานรัตนาราม-กรุงเทพฯ

- 07.00 น. คณะพร้อมกัน ณ **จุดนัดหมาย** โดยมีเจ้าหน้าที่คอยให้การต้อนรับ เพื่อความปลอดภัยในการท่องเที่ยวและเป็นไปตามมาตรฐาน SHA เจ้าหน้าที่จะทำการตรวจวัดอุณหภูมิของลูกค้ำเพื่อคัดกรองก่อนขึ้นรถ บณรถจะมีแอลกอฮอล์เจลล้างมือให้บริการ และเว้นระยะห่างการนั่งในรถ
- 07.30 น. ออกเดินทางสู่ **จังหวัดฉะเชิงเทรา** โดยรถตู้ปรับอากาศ  
บริการอาหารว่างระหว่างการเดินทาง (**มื้อที่ 1**)

09.00 น. เดินทางถึง **วัดโสธรวรารามวรวิหาร (วัดหลวงพ่อโสธร)** เป็นพระพุทธรูปคู่บ้านคู่เมืองแปดริ้วหรือจังหวัดฉะเชิงเทราโดยแท้จริงตลอดมา หน้าตักกว้าง 1.65 เมตร สูง 1.48 เมตร เท่าที่มองเห็นองค์หลวงพ่อโสธรอยู่ในปัจจุบันนี้ ผู้รู้เล่าว่าองค์จริงของหลวงพ่อพุทธโสธรนั้นเป็นพระพุทธรูปทองสัมฤทธิ์ที่องค์เล็กกว่าที่เห็นกันอยู่แต่เนื่องจาก หลวงพ่อโสธรเป็นพระพุทธรูปที่มีรูปลักษณะงดงามมาก มีผู้เกรงว่าจะเป็นอันตรายอาจจะมีผู้ใจบาปมากกระทำมิดีมิร้ายได้จึงจัดการสร้างพระพุทธรูปปูนปั้นขึ้นใหม่ แล้วเอาองค์จริงของหลวงพ่อโสธรประดิษฐานไว้ข้างในไม่ให้ใครเห็นจนบัดนี้



10.30 น. นำท่านเข้าชม **อุทยานธรรมพระศรีอริยเมตไตรยโพธิสัตว์** เป็นอาคารเทวสถานริ้วเชียงใหม่เฉลิมพระเกียรติ 84 พรรษา ภายในประดิษฐานสิ่งศักดิ์สิทธิ์และเทพเจ้าทั้งแปดหรือสุทธิเทวาจารย์ทั้ง 8 ตามความเชื่อของชาวไทยเชื้อสายจีนเชื่อว่าเป็นเทพเจ้าแห่งความยินดีและเป็นสิริมงคล บริเวณใกล้กันมีอุทยานธรรมพระศรีอริยเมตไตรยโพธิสัตว์ที่มีพระพุทธรูปขนาดใหญ่สีทองเหลืองอร่าม



11.00 น. นำท่านเข้า **วัดจีนประชาสโมสร (วัดเล่งฮกยี่)** เป็นวัดจีนสร้างในสมัยรัชกาลที่ 5 เมื่อครั้งที่เสด็จประพาสสมณทลปราจีนบุรี เพื่อเปิดทางรถไฟสายกรุงเทพฯ - ฉะเชิงเทรา และได้ทรงพระราชทานนามวัดว่า "วัดจีนประชาสโมสร" ส่วนชื่อภาษาจีน ฮกเล่งยี่ มาจาก ฮก ที่แปลว่า วาสนา โชคลาก มั่งมีดี สุข เล่ง แปลว่า มั่งการ จึงมีชื่อเรียกวัดนี้อีกชื่อว่า วัดมังกรวาสนา หรือ วัดมังกรโชคดี



12.00 น. นำท่านเข้า **ตลาดบ้านใหม่** ตลาดที่มีอายุมากกว่า 100 ปี เป็นชุมชนเก่าแก่แห่งหนึ่งของจังหวัด ฉะเชิงเทราที่มีวิถีชีวิตเดิมที่โดดเด่นที่แตกต่างจากชุมชนอื่น ๆ นั่นคือ บ้านเรือนที่มีเอกลักษณ์เก่าแก่ ตั้งแต่สมัยรัชกาลที่ 5 เป็นสถานที่ถ่ายภาพยนตร์ และละครย้อนยุคของชุมชนชาวจีน เช่น อยู่กับก๊ง นางนาค เจ้าสัวสยาม ร้านขายของและร้านอาหารที่มีความหลากหลาย เป็นที่รวบรวมอาหารรสเด็ด ของแปดริ้ว ทั้งอาหารจีน อาหารไทย มีร้านกาแฟโบราณรสชาติเข้มข้นหอมหวาน เป็นที่รวบรวมของ ฝากที่ต้องแวะซื้อเป็นของฝากกลับบ้าน

**อิสระอาหารกลางวันตามอัธยาศัย**



13.00 น. นำท่านเดินทางเข้าชม **วัดโบสถ์สแตนเลส** อุโบสถ์หลังนี้สร้างบนฐานคอนกรีตสูงจากพื้นดิน มีริ้วสแตนเลส ลายธรรมจักรประดับ เสาหงส์ดาบโดมไฟโดยรอบ ตัวอุโบสถ์สร้างจาก สแตนเลส ทั้งหลัง ยกเว้นพื้นที่ปูด้วยหินแกรนิต ด้านหน้ามี พระสิวลี ประดิษฐานอยู่ ส่วนด้านหลังมีพระพุทธรูปหลากหลาย ประดิษฐาน เป็นประธาน ซึ่งกำลังรอช่างจากทางภาคเหนือมาประดับ อัญมณีต่างๆ โบสถ์หลังนี้มี ประตูเข้าทั้งด้านหน้า และ ด้านหลัง ด้านละ 2 ช่อง เหนือช่องประตูเป็น ภาพพระพุทธรูป ไสธรร ข่อฟ้า ไบระกา ทางหงส์ ทำจากสแตนเลส ขึ้นรูป และอืดอาร์กอน หน้าบันและ หน้าต่างเป็นรูปพระพุทธรูปเจ้า และเทวดา ต่าง ๆ ด้วยเทคนิคกัดกรดและลงสีเหลือง ส่วนด้านนอกรอบอุโบสถ์แกะ ลายสแตนเลส เป็น รูป พระอรหันต์ 80 องค์ ซายล่างเป็นภาพแสดงเสวยชาติของ พระพุทธรูปเจ้า โดยวิธีพันแอร์บรัช เช่นเดียวกับภาพชาดก 10 ชาติของ พระพุทธรูปเจ้าในอุโบสถ

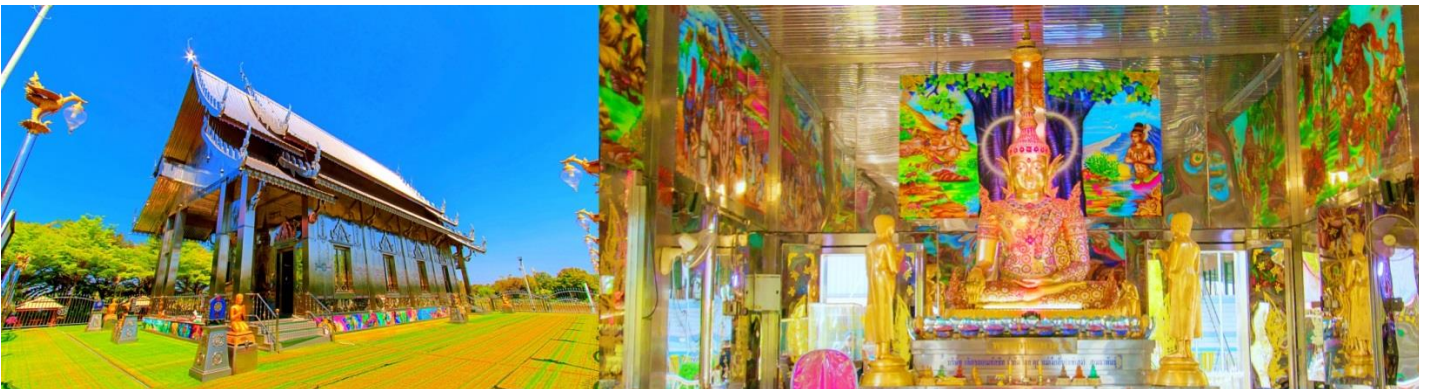

14.15 น. ออกเดินทางเข้าสู่ **วัดปากน้ำโจ๊กลี** อุโบสถ์สีทองตั้งอยู่ริมฝั่งแม่น้ำบางปะกง เป็นวัดในสมัยอยุธยาตอนปลายสร้างประมาณ 200 กว่าปีมาแล้ว ในอดีตบริเวณนี้เป็นที่ตั้งของทัพพม่า ซึ่งยกทัพบกและทัพเรือ มาปะทะกับกองทัพของสมเด็จพระเจ้าตากสินมหาราชผลการสู้รบพระเจ้าตากสินมหาราชทรงมีชัยเหนือพม่า จึงโปรดฯให้สร้างเจดีย์ไว้เป็นอนุสรณ์



15.30 น. นำท่านสู่ **วัดสมานรัตนาราม** นำท่านขอพร **พระพิฆเนศปางนอนเสวยสุขที่ใหญ่ที่สุดในประเทศไทย องค์พระพิฆเนศปางนอนเสวยสุข** สูง 16 เมตร ยาว 22 เมตร เนื้อชมพู ลักษณะกึ่งนั่งนอน ตะแคง โดยพระหัตถ์ซ้าย ถืองาที่ หัก พระหัตถ์ขวาถือดอกบัว โดยรอบฐานมีพระพิฆเนศ 32 ปาง ให้ได้ขอพร สักการะความหมายของพระพิฆเนศ ปางนอนเสวยสุข คือ ความสุขสบาย ความสุขบริบูรณ์มั่งคั่งพร้อมทุกด้าน รื่นรมย์ ไร้ทุกข์ ไร้ความ เศร้าหมอง อิ่มหนำสำราญ มีกิน มีโชคลาภ จะนำความสำเร็จสู่ผู้บูชา นอกจากองค์พระพิฆเนศแล้วยังมีสิ่งศักดิ์สิทธิ์ให้ท่านได้ขอพรรอบ ๆ บริเวณวัด



16.30 น. สมควรแก่เวลา นำท่านเดินทางกลับกรุงเทพฯ

18.00 น. เดินทางกลับถึงกรุงเทพฯ โดยสวัสดิภาพ พร้อมกับภาพความประทับใจ

กำหนดการเดินทาง	ราคาท่านละ
กันยายน 2563 : 05, 06, 13, 20, 26	999 บาท
ตุลาคม 2563 : 04, 11, 13, 18, 23, 25, 31	999 บาท
พฤศจิกายน 2563 : 01, 08, 14, 22, 28	999 บาท
ธันวาคม 2563 : 05, 06, 10, 13, 20, 26, 27	999 บาท

#### หมายเหตุ (กรุณาอ่านรายละเอียดทุกข้อหมายเหตุ)

1. ครอบคลุมพิจารณาโปรแกรมการเดินทางให้ละเอียดก่อนทำการจอง
2. กรุณาปฏิบัติตามที่เจ้าหน้าที่แนะนำ เพื่อเป็นไปตามมาตรฐาน SHA (มาตรฐานท่องเที่ยวปลอดภัยด้านสุขอนามัย) และเพื่อความปลอดภัยในการท่องเที่ยว
3. กรุณาจองล่วงหน้าก่อนเดินทางอย่างน้อย 7 วัน
4. บริษัทฯ ขอสงวนสิทธิ์ที่จะเลื่อนการเดินทาง หรือปรับราคาค่าบริการขึ้น หรือยกเลิกการเดินทาง ในกรณีที่มีผู้ร่วมคณะไม่ถึง 20 ท่าน โดยบริษัทจะแจ้งให้ผู้เดินทางทราบล่วงหน้า
5. กำหนดการนี้อาจเปลี่ยนแปลงได้ตามความเหมาะสมของหมู่คณะ เวลา สภาพการจราจร และสภาพภูมิอากาศในขณะนั้น โดยคำนึงถึงความปลอดภัยและประโยชน์ของผู้เดินทางเป็นสำคัญ
6. บริษัทขอสงวนสิทธิ์ยกเลิก หรือเลื่อนการเดินทาง ในกรณีที่ผู้เดินทางไม่ครบตามจำนวนที่กำหนด

#### อัตราค่าบริการทัวร์นี้รวม

1. รถบัสปรับอากาศ ท่องเที่ยวตามรายการ
2. ค่าธรรมเนียมสถานที่ท่องเที่ยว ตามที่ระบุในรายการทัวร์
3. พาหนะท้องถิ่น(ถ้ามี) ตามที่ระบุในรายการทัวร์
4. มัคคุเทศก์ ที่คอยดูแลและอำนวยความสะดวกตลอดการเดินทาง
5. ค่าประกันอุบัติเหตุในระหว่างการเดินทาง (ค่าประกันอุบัติเหตุคุ้มครองในระหว่างการเดินทาง วงเงินท่านละ 2,000,000 บาท , ค่ารักษาพยาบาลในกรณีที่เกิดจากอุบัติเหตุ วงเงินไม่เกินท่านละ 1,000,000 บาท ตามเงื่อนไขกรมธรรม์)

## อัตราค่าบริการทัวร์นี้ไม่รวม

1. ค่าใช้จ่ายส่วนตัวอื่น ๆ ที่นอกเหนือรายการทัวร์ที่ระบุ อาทิ ค่าอาหารและเครื่องดื่ม ค่ารักษาพยาบาล (ในกรณีที่เกิดจากการเจ็บป่วยด้วยโรคประจำตัว)
2. ค่าใช้จ่ายที่มีการเปลี่ยนแปลงรายการท่องเที่ยว ที่เกิดจากผู้เดินทางเอง
3. ค่าธรรมเนียมสถานที่ท่องเที่ยว สำหรับชาวต่างชาติที่ต้องชำระเพิ่ม อาทิ ค่าธรรมเนียมอุทยานแห่งชาติ
4. **ค่าทิปมัคคุเทศก์ และพนักงานขับรถ จำนวน 100 บาท/ลูกค้า 1 ท่าน**
5. ค่าภาษีมูลค่าเพิ่ม 7% และค่าภาษีหัก ณ ที่จ่าย 3% (เฉพาะในกรณีที่ต้องการใบกำกับภาษีเท่านั้น) (กรณีต้องการ รบกวอนแจ้งก่อนทำการชำระเงิน)

## การจองทัวร์และสำรองที่นั่ง

1. กรุณาแจ้งชื่อ-นามสกุล, ที่อยู่และหมายเลขโทรศัพท์ของผู้จอง สำหรับออกใบแจ้งหนี้และใบรับเงินของท่าน
2. ชำระค่าทัวร์ เพื่อเป็นการยืนยันการจองจึงจะถือว่าได้ทำการสำรองที่นั่งเสร็จสมบูรณ์ โดยการโอนเงินเข้าทางธนาคารของบริษัทฯ ดังรายละเอียด
3. กรุณาส่งสำเนาบัตรประจำตัวประชาชน หรือสำเนาหนังสือเดินทาง ให้ทางบริษัทฯ ก่อนการเดินทาง 7 วัน เพื่อใช้สำหรับการทำเอกสารประกันอุบัติเหตุระหว่างการ

## การยกเลิกการเดินทาง

1. เมื่อท่านตกลงชำระค่าทัวร์กับทางบริษัทฯแล้ว ทางบริษัทฯถือว่าท่านรับทราบและยอมรับ เงื่อนไขและข้อตกลงทั้งหมดทุกข้อแล้ว ทางบริษัทฯขอสงวนสิทธิ์ไม่คืนค่าใช้จ่ายทั้งหมด ในทุกกรณี

## ข้อแนะนำสำหรับการเดินทาง ในช่วงภาวะ โควิด 19

### มาตรการการบริการบนรถบริการ

1. สมาชิกต้องใส่หน้ากากอนามัยตลอดการเดินทาง
2. ก่อนขึ้น-ลงรถทุกครั้ง ทางบริษัทฯจะมีมาตรการ วัดไข้ และ ล้างมือด้วยเจลแอลกอฮอล์บนรถงดใช้ห้องน้ำบนรถตลอดการเดินทาง
3. ประตูรถ เปิด-ปิด ประตูเดียว
4. กรุณากรอกรายละเอียดแบบฟอร์ม ต.๘-คด (ทางบริษัทฯ ปรับแบบฟอร์มนี้ให้ทุกท่าน เมื่อท่านกรอกแล้วกรุณาส่งคืนให้ จนท.บริการบนรถบริการ)
5. น้ำดื่ม/น้ำเปล่า แจกให้วันละ 1 ขวด
6. ทางบริษัทฯขออนุญาต งดแจกขนม-อาหารว่าง ระหว่างที่อยู่บนรถ

# เที่ยวได้อุ่นใจ ปลอดภัยไปกับเรา



**ตรวจคัดกรอง**  
วัดอุณหภูมิร่างกาย



**สวมหน้ากากอนามัย**  
ตลอดการเดินทาง



**เจลแอลกอฮอล์**  
บริการตลอดการเดินทาง



**น้ำยา และสเปรย์ฆ่าเชื้อ**  
มีการฉีดพ่น ทำความสะอาด  
รถโดยสารทุกครั้ง



**เว้นระยะห่าง**  
ที่นั่งผู้โดยสารมีการจัดระยะห่าง แบบเหมาะสม



**ให้ความรู้**  
เรื่องการป้องกัน ควบคุม เที่ยวอย่างปลอดภัย

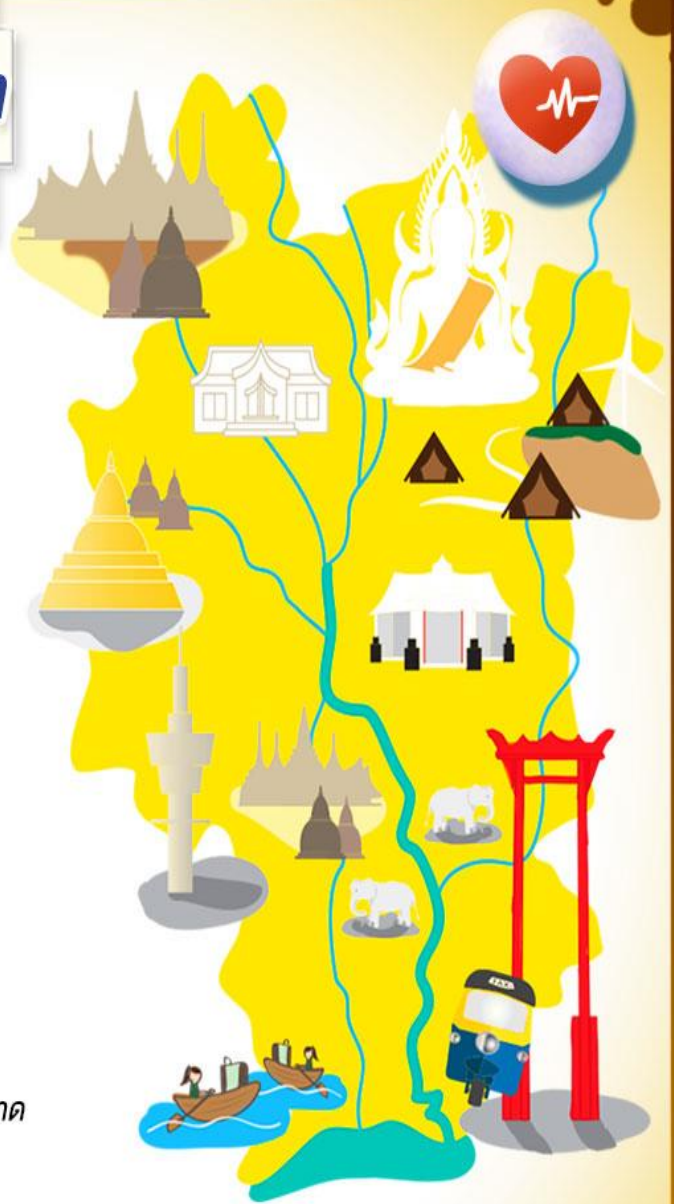





## การเตรียมความพร้อมในการประกอบธุรกิจและปฏิบัติหน้าที่ ภายหลังสถานการณ์การแพร่ระบาดของโรคติดเชื้อไวรัสโคโรนา ๒๐๑๙ (COVID -19) ภายใต้มาตรฐานความปลอดภัยป้องกันโรคติดเชื้อไวรัสโคโรนา ๒๐๑๙ (COVID - 19)

### ประเภทธุรกิจนำเที่ยว

๑. กำหนดให้มีการตรวจวัดอุณหภูมิร่างกายนักท่องเที่ยวก่อนขึ้นรถ หากมีอุณหภูมิสูงหรือเข้าข่ายเป็นโรคหวัดให้รีบแจ้งบริษัทนำเที่ยวหรือแพทย์ทันที
๒. จัดบริการเจลฆ่าเชื้อให้กับนักท่องเที่ยวสำหรับพกติดตัวขณะท่องเที่ยว ๑ คนต่อ ๑ ขวด
๓. มีการจัดเตรียมอุปกรณ์ทำความสะอาดสำหรับนักท่องเที่ยวให้เพียงพอตลอดโปรแกรมนำเที่ยว เช่น เจลล้างมือที่มีแอลกอฮอล์อย่างน้อย ๗๐% ขึ้นไป หน้ากากอนามัย หรือสบู่เหลวล้างมือ เป็นต้น
๔. จัดให้นักท่องเที่ยวแต่ละกลุ่มมีการเว้นระยะห่างทางสังคม อย่างน้อย ๑ เมตร เช่น การจัดที่นั่งเว้นระยะบนรถบัสนำเที่ยว การเว้นระยะห่างในการเดินชมในแหล่งท่องเที่ยว หรือการเว้นระยะห่างในการนั่งรับประทานอาหาร เป็นต้น
๕. กำหนดให้มีคัคูเทศก์สื่อสารกับนักท่องเที่ยวในการป้องกันและลดความเสี่ยงในการแพร่กระจายเชื้อไวรัสโคโรนา ๒๐๑๙ (COVID-19) ขณะนำเที่ยว
๖. จัดร้านอาหารหรือโรงแรมที่พักที่มีมาตรฐานความปลอดภัยป้องกันโรคติดเชื้อไวรัสโคโรนา ๒๐๑๙ (COVID-19) ของกระทรวงสาธารณสุข
๗. จำกัดจำนวนนักท่องเที่ยวต่อกรุปให้เหมาะสม
๘. พนักงานขับรถ มีคัคูเทศก์ และนักท่องเที่ยวทุกคนต้องสวมหน้ากากอนามัยทุกครั้งขณะปฏิบัติหน้าที่หรือขณะท่องเที่ยว
๙. มีการทำความสะอาดโดยใช้น้ำยาฆ่าเชื้อบนยานพาหนะนำเที่ยวทุกวันและทุกครั้งหลังจากใช้บริการเสร็จสิ้น
๑๐. มีการบริหารจัดการคิว หรือกำหนดเวลา เพื่อไม่ให้นักท่องเที่ยวต้องมารอรับบริการ เพื่อลดการแออัด
๑๑. เครื่องดื่ม หรืออาหารว่างสำหรับนักท่องเที่ยวต้องมีการจัดเก็บอย่างเหมาะสม เพื่อป้องกัน การปนเปื้อน
๑๒. มีการแยกเก็บขยะ โดยเฉพาะกระดาษชำระและหน้ากากอนามัยที่สัมผัสสารคัดหลั่งออกจากขยะปกติด้วยถุงสีแดง

 [www.dot.go.th](http://www.dot.go.th)

 0 2401 1111

 กรมการท่องเที่ยว Department of Tourism





การเตรียมความพร้อมในการประกอบธุรกิจและปฏิบัติหน้าที่  
ภายหลังสถานการณ์การแพร่ระบาดของโรคติดเชื้อไวรัสโคโรนา ๒๐๑๙ (COVID -19)  
ภายใต้มาตรฐานความปลอดภัยป้องกันโรคติดเชื้อไวรัสโคโรนา ๒๐๑๙ (COVID -

## ประเภทมาตรการ

๑. กำกับ การตรวจคัดกรองและวัดอุณหภูมิร่างกายไกด พนักงานขับรถ พนักงานประจำรถ และนักท่องเที่ยว ต้องสวมหน้ากากอนามัยทุกคน ก่อนเริ่มปฏิบัติงานหรือนำเที่ยวทุกครั้ง
๒. หากพบว่ามีอุณหภูมิสูง เข้าข่ายเป็นโรคหวัด ให้แจ้งบริษัทนำเที่ยว หรือส่งต่อผู้ที่มีอาการป่วยไปสถานพยาบาลทันที
๓. มีการอธิบายให้นักท่องเที่ยวทราบเกี่ยวกับวิธีการดูแลตนเองขณะท่องเที่ยว เช่น การวัดไข้ การทิ้งระยะห่าง การใส่ การถอด การทิ้งหน้ากากอนามัยที่ถูก การปฏิบัติตนที่ถูกต้อง เป็นต้น
๔. กำกับให้มีระยะห่าง ระหว่างที่นั่ง ระหว่างโต๊ะ รวมถึงระยะห่างระหว่างการเดินอย่างน้อย ๑ เมตร
๕. กำกับให้นักท่องเที่ยวทุกคน สวมอุปกรณ์คุ้มครองความปลอดภัยส่วนบุคคล ได้แก่ หน้ากากอนามัย ตลอดระยะเวลาการเดินทาง
๖. กำกับให้นักท่องเที่ยวล้างมือทุกครั้งก่อนรับประทานอาหาร
๗. กำกับให้มีการแยกเก็บขยะ โดยเฉพาะกระดาษชำระและหน้ากากอนามัยที่สัมผัสสารคัดหลั่งออกจาก ขยะปกติด้วยถุงสีแดง
๘. กำกับให้มีการทำความสะอาดโดยใช้น้ำยาฆ่าเชื้อตามจุดต่างๆ พร้อมอุปกรณ์บนยานพาหนะ เช่น ไมโครโฟน ระหว่างและหลังการให้บริการอย่างสม่ำเสมอ

 [www.dot.go.th](http://www.dot.go.th)

 0 2401 1111

 [nsการท่องเที่ยว Department of Tourism](#)



คำถาม  
QUESTIONNAIRE

กรุณากรอกข้อความต่อไปนี้ให้ถูกต้องใช้ตัวอักษรพิมพ์ใหญ่  
Please fill in the following blanks correctly, in block letters

<b>ส่วนที่ 1 ข้อมูลการเดินทาง</b>		
ประเภทพาหนะ Kind of conveyance	<input type="checkbox"/> เครื่องบิน เที่ยวบินที่ ..... aircraft flight No.	<input type="checkbox"/> ชื่อเรือ ..... ship name of ship
	<input type="checkbox"/> รถไฟ ขบวนที่ ..... train No.	<input type="checkbox"/> รถยนต์/รถโดยสาร ทะเบียน..... car/bus license plate No.
จาก..... from	ถึง..... to	หมายเลขที่นั่ง..... seat No.
วันที่..... เดือน ..... พ.ศ. .... date month year	เลขที่บัตรประจำตัวประชาชน/เลขที่หนังสือเดินทาง..... id card No./passport No.	
<b>ส่วนที่ 2 ข้อมูลส่วนบุคคล</b>		
ชื่อ - สกุล ..... name in fill	สัญชาติ ..... nationality	อายุ ..... ปี เพศ <input type="checkbox"/> ชาย <input type="checkbox"/> หญิง age sex male female
อาชีพ <input type="checkbox"/> ข้าราชการ <input type="checkbox"/> นักธุรกิจ <input type="checkbox"/> ลูกจ้าง <input type="checkbox"/> แม่บ้าน <input type="checkbox"/> อื่นๆ (ระบุ) ..... civil servant businessman employee housekeeper other (specify)		
ที่อยู่ที่ท่านกำลังจะไปพัก (ภายใน 14 วัน) ..... address in Thailand (within 14 days)		
เบอร์ที่ติดต่อได้ ..... mobile phone		
<b>ส่วนที่ 3 ข้อมูลตรวจสอบอาการเบื้องต้น</b>		
ขีดเครื่องหมาย ✓ เมื่อท่านมีอาการเหล่านี้ หรือเคยมีมาก่อนภายในสองสัปดาห์ก่อนเดินทางถึงปลายทาง Please mark ✓ if you have had any of following symptoms within two weeks before arrival.		
<input type="checkbox"/> อุจจาระร่วง (ท้องเดิน) diarrhea	<input type="checkbox"/> อาเจียน vomiting	<input type="checkbox"/> ปวดท้อง abdominal pain
<input type="checkbox"/> ปวดศีรษะ เจ็บคอ headache, sore throat	<input type="checkbox"/> ไอหรือหายใจขัด cough or shortness of breath	<input type="checkbox"/> ไข้ fever
		<input type="checkbox"/> ผื่นตามร่างกาย rash
		<input type="checkbox"/> ต่อม้ำเหลืองโต ไข้ตัวบวม ปวด enlarged lymph glands or tender lumps
ลายมือชื่อ (ผู้เดินทาง)..... signature (passenger)		
( )		

หากใครสนใจจะจอง...

- สอบถามผ่าน.Line กด-> <https://lin.ee/5nDHUO6>
- จองทัวร์ผ่าน.FB inbox ก็ได้เช่นกัน-> <http://m.me/unithaitrip>
- หรือโทร 02-234-5936



# แบ่งเป็นฝ่ายๆ ดังนี้ การบริการทั้งหมดของเรา



## Unithai-Care

- ร้องเรียนการให้บริการ
- บริการไม่สุภาพ (ดี-ชม)



Line ID : @unithaicare



02-234-5936 ต่อ 8

QR - ADD LINE



## Unithai Big Group

- จัดกรุ๊ปเหมา , Private Group
- คูงาน , สัมมนา , VIP Group



Line ID : @unithaibiggroup



094-851-6663



098-246-3259

QR - ADD LINE



## Unithaiplus+ Team

- รวมทัวร์..คิดคุณภาพ
- เน้นยุโรป ไม่เน้นโปรไฟไหม้



Line ID : @unithaiplusteam



089-450-4046



080-059-8890

QR - ADD LINE



## Unithai เชียงใหม่

- รวมทัวร์..บินตรงจาก “เชียงใหม่”
- มีสาขาที่ “เชียงใหม่”



Line ID : @unithainorth



088-055-5582



088-055-5581

QR - ADD LINE



## โคตรโปรตั๋ว Unithai

- ตั๋วเครื่องบิน ลด 20-60%
- ผ่อนได้ 3-10 เดือน



Line ID : @proticket



02-234-5936 ต่อ 3

QR - ADD LINE



## Unithai Visa

- รับทำ Visa ทั่วโลก
- ไม่ซื้อทัวร์กับเรา ก็ทำได้



Line ID : @unithaivisa



02-234-5936 ต่อ 4

QR - ADD LINE

