



QR-ADD LINE



UNITHAITRIP CO.LTD
UNITHAI TRAVEL CO.LTD

33/47 Wall Street Tower 11th Floor, Surawongse Road,
Suriyawongse, Bangrak, Bangkok 10500
ใบอนุญาตเลขที่ 11/02206

Call Center ให้บริการ 09:30 - 17:30 น.
02-234-5936, 02-632-6882

LINE ID: @Unithaitrip (ตอบรับ 24 ชม.)
ออฟฟิศเปิด 7 วัน (จ.-อา.) 09:00-20:00 น.

รหัสโปรแกรม : 20231 (กรุณาแจ้งรหัสโปรแกรมทุกครั้งที่สอบถาม)

แฉ่ว **4 คืน 5 วัน**

เชียงใหม่ - เชียงราย

ม่อนแจ่ม อินทนนท์

ม่อนแต้ญ ดุกแต้ญ

ด้แต้ญ

7,777.-

ราคาเริ่มต้นเพียง

นอนหรู 3-5 ดาว !!

SHA (Safety & Health Administration Thailand)

เดินทางทุกวัน 1 ส.ค. - 31 ต.ค. 63

"จังหวัดเชียงใหม่" ซึ่งมีประวัติศาสตร์อันยาวนาน เคยเป็นเมืองหลวงของอาณาจักรล้านนาแต่โบราณ มี "คำเมือง" เป็นภาษาท้องถิ่น มีเอกลักษณ์เฉพาะตัวทั้งด้านประเพณีวัฒนธรรม และมีแหล่งท่องเที่ยวจำนวนมาก โดยเริ่มวางตัวเป็นนครสร้างสรรค์ และได้รับการประกาศเป็นเมืองสร้างสรรค์ของโลกทางด้านหัตถกรรมและศิลปะพื้นบ้านจนถึงปัจจุบัน

"เชียงใหม่" ถือเป็นจุดหมายปลายทางของบรรดานักท่องเที่ยวอยู่เสมอๆ เพราะที่นี่มีธรรมชาติที่สมบูรณ์ วัฒนธรรม วิถีชีวิตแบบชาวบ้านที่ยังคงอยู่ ผู้คนน่ารัก เมืองเชียงใหม่มีประวัติศาสตร์อันยาวนาน เป็นที่ตั้งของ**หิรัญนครเงินยางเชียงแสน** ซึ่งเป็นนครหลวงก่อนการกำเนิดอาณาจักรล้านนา มี **"คำเมือง"** เป็นภาษาท้องถิ่น มีเอกลักษณ์เฉพาะตัวทั้งด้านศิลปะ ประเพณีวัฒนธรรมที่มีความหลากหลายทางชาติพันธุ์ในรูปแบบล้านนา ไทใหญ่ ไทเขิน และไทลื้อจากสิบสองปันนาผสมผสานกัน นอกจากนี้จังหวัดเชียงใหม่ยังขึ้นชื่อว่าเป็น **"เมืองศิลปะ"** และเป็นที่เกิดของศิลปินที่มีอิทธิพลอย่างมากในวงการศิลปะไทย โดยเฉพาะ **ถวัลย์ ดัชนี** ผู้สร้างสรรค์**บ้านดำ** และ **เฉลิมชัย โฆษิตพิพัฒน์** ผู้สร้างสรรค์**วัดร่องขุน**และ**หอนาฬิกาเมืองเชียงใหม่** สถานที่ท่องเที่ยวสำคัญของเชียงใหม่ที่มีเอกลักษณ์เฉพาะของศิลปิน และ**นายพุดธา กาบแก้ว** หรือ **สล่านก** ศิลปินท้องถิ่นชาวเชียงใหม่ ผู้สร้างสรรค์งานของ**วัดร่องเสือเต้น**ซึ่งเป็นอีกสถานที่ท่องเที่ยวสำคัญ

กำหนดการเดินทาง 01 สิงหาคม -31 ตุลาคม 2563 (ส่วนตัวทุกกรุ๊ปไม่จอยทัวร์)

วันแรก รับสนามบินเชียงใหม่- ดอยอินทนนท์,พระธาตุเจดีย์นภเมทนีดล,พระธาตุนภพภูมิสิริ ,ตลาดม้ง,โครงการหลวง,น้ำตกวชิรธาร –ผาช่อ- บ้านถวาย (-/L/D)

xx.xx น. คณะเดินทางถึง **สนามบินเชียงใหม่** เจ้าหน้าที่บริษัทฯ ให้การต้อนรับ และอำนวยความสะดวกด้านสัมภาระ พาทุกท่านออกเดินทางถึง**"อุทยานแห่งชาติดอยอินทนนท์"** เป็นยอดดอยที่สูงที่สุดของแดนสยาม 2,565 เมตร มีสภาพอากาศหนาวเย็นตลอดปี เป็นที่ตั้งสถานีเรดาร์ของกองทัพอากาศไทยและเป็นทีประดิษฐานสถูปเจ้าอินทวิชยานนท์ เจ้าเมืองเชียงใหม่องค์สุดท้าย จังหวัดเชียงใหม่ มีเนื้อที่ประมาณ 482.4 ตารางกิโลเมตร หรือ 301,500 ไร่ ประกอบด้วยภูเขา



สูงสลับซับซ้อน มีดอยอินทนนท์ซึ่งเป็นส่วนหนึ่งของเทือกเขาหิมาลัย พาดผ่านจากประเทศเนปาล ภูฐาน พม่า เป็นยอดเขาที่สูงที่สุดในประเทศไทย สูงจากระดับน้ำทะเล 2,565 เมตร ป่าอินทนนท์นี้เป็นแหล่งกำเนิดของต้นน้ำแม่กลาง แม่ป่าก่อ แม่ปอน แม่หอย แม่ยะ แม่แจ่ม แม่ขาน และเป็นส่วนหนึ่งของต้นน้ำแม่ปิงที่ ให้พลังงานไฟฟ้าที่เขื่อนภูมิพล ใกล้กันนั้นท่านสามารถเยี่ยมชมความงดงามของ **"พระมหาธาตุเจดีย์นภเมทนีดล"**องค์สีน้ำตาล ประดิษฐานอยู่บนที่สูงที่สุดในพระราชอาณาจักรไทย เคียงคู่กับ **"พระมหาธาตุ**

เจดีย์นภพภูมิสิริ"องค์สีม่วงอมชมพู ตั้งอยู่บนกิโลเมตรที่ ๔๑.๕ ทางด้านซ้ายมือ สร้างขึ้นโดยกองทัพอากาศร่วมกับพสกนิกรชาวไทย โดยพระ มหาธาตุเจดีย์นภเมทนีดล สร้างถวาย "พระบาทสมเด็จพระเจ้าอยู่หัว"เนื่องในวโรกาสทรงเจริญพระชนมพรรษาครบ ๕ รอบเมื่อปี พ.ศ. ๒๕๓๐ และพระมหาธาตุเจดีย์นภพภูมิสิริ สร้างถวาย "สมเด็จพระนางเจ้าฯ พระบรมราชินีนาถ" เนื่องในวโรกาสทรงเจริญพระชนมพรรษาครบ ๕ รอบเมื่อปี พ.ศ.๒๕๓๕เป็นเวลากว่า ๒๐ ปีแล้วที่พระมหาสถูปเจดีย์อันยิ่งใหญ่เพียงฟ้าจดดินองค์นี้ ได้ประดิษฐานอย่างสง่างาม เป็นที่เคารพสักการะของชนชาวไทย ณ ยอดดอยอินทนนท์

เที่ยง รับประทานอาหารกลางวัน ร้านหน้าทำการอุทยานแห่งชาติดอยอินทนนท์

เที่ยวชม**โครงการหลวงพระราชดำริ** เป็นสถานีวิจัย ไม้ดอกและไม้ผลและชมฟาร์มปลาเทราต์และตลาดม้งดอยอินทนนท์ ซึ่งเป็นตลาดพืชผลทางการเกษตรโดยแท้ เพราะแทบจะมีพืชผลทางการเกษตรทุกชนิดที่ปลูกอยู่ที่นี้ นำมาขายยังตลาดแห่งนี้ ไม่ว่าจะ เป็น ลูกพลับ ชูγκินี มะระหวาน ฯลฯ แวะชมสัมผัสชุมชนขึ้นฉ้าเย็น



ของ **น้ำตกวชิรธาร** น้ำตกที่สวยงามมีน้ำไหลตลอดปี หลังจากนั้นเดินออกเดินทางไปยัง **ผาช่อ** ที่เที่ยวชมผาช่อเป็นปรากฏการณ์ตามธรรมชาติที่เกิดจากการกัดเซาะของ ลมฝนจนทำให้ถูกกัดเซาะจนกลายเป็นหน้าผาและเสาดินที่มีรูปร่างแปลกตาคล้าย กับที่แพะเมืองผีในจังหวัดแพร่ หรือ ลลในจังหวัด สระแก้ว

15.30 น. นำท่านเดินทางกลับเชียงใหม่ และ **ศูนย์หัตถกรรมบ้านถาว** ชมสินค้า OTOP ไม้แกะสลักแอนดิด เพอร์นิเจอร์ ของที่ระลึกมากมาย



17.00 น. เดินทางกลับถึงที่พักในเมืองเชียงใหม่

ค่ำ นำท่านรับประทานอาหารค่ำ ณ ภัตตาคาร หลังอาหารนำท่านเข้าสู่ที่พัก พักผ่อนตามอัธยาศัย

วันที่สอง ม่อนแจ่ม – สวนพฤกษศาสตร์สมเด็จพระนางเจ้าสิริกิติ์ – สวนกล้วยไม้สายน้ำผึ้ง -
Afternoon Tea - วัดบ้านเด่น (B/-/D)

เช้า รับประทานอาหารเช้า ณ ห้องอาหารของโรงแรม จากนั้นนำท่านเดินทางสู่ **ม่อนแจ่ม** หรือโครงการหลวงหนองหอย ซึ่งที่ม่อนแจ่มมีอากาศที่เย็นสบาย เกือบตลอดทั้งปี คุณสามารถมองเห็นวิวทิวทัศน์ของภูเขาที่สลับเรียงตัวอย่างสวยงามท่านจะได้สัมผัสธรรมชาติ อากาศบริสุทธิ์ โอบกอดด้วยกลิ่นไอหมอก ดอก ไม้ นานาชนิด ทิวเขาสลับซับซ้อนชมทัศนียภาพที่สวยงามของธรรมชาติบนดอยม่อนแจ่ม และยังมีรถเล่นฟอรั่มลุ่มเป็นรถไฟรางไม้แห่งแรกในประเทศไทย สนุกสุดมันในอำเภอแมริมที่ปลูกอะดรีนา ลีนของคุณให้ตื่นพร้อมลุยความร้อน ผจญภัยแบบ ไกล่ชิดธรรมชาติ ไซ้ไลท์ต้องยกให้รางรถไฟไม้ที่ทั้งตัวลงด้านล่าง พร้อมชมวิวธรรมชาติสองข้างทาง (**ไม่รวมค่าเครื่องเล่น 80 บาท/ท่าน**)



เที่ยง รับประทานอาหารเที่ยง

บ่าย นำท่านเดินทางสู่ **สวนพฤกษศาสตร์สมเด็จพระนางเจ้าสิริกิติ์** พาท่านเดินทางเที่ยวชมทางเดินชมธรรมชาติ Canopy walkway หรือ ทางเดินลอยฟ้าเหนือเรือนยอดไม้ที่ยาวที่สุดในมีระยะทางกว่า 400 เมตร และระดั บความสูงกว่า 20 เมตร โดยออกแบบให้มีความกลมกลืนกับธรรมชาติ

โครงสร้างทำมาจากเหล็กกล้า แข็งแรง บางช่วงยังมีกระจกใส สามารถมองเห็นลงไปด้านล่างได้
อาคารเรือนกระจกภายในจัดปลูกตกแต่งพรรณไม้อ้อย่างสวยงาม



โดยเฉพาะพรรณไม้อหายากและมีความโดดเด่นเป็นพิเศษ และพิพิธภัณฑ์ธรรมชาติเป็นแหล่งเก็บ
รวบรวม สะสมวัตถุที่มีค่า และดำเนินการจัดแสดงเกี่ยวกับธรรมชาติวิทยา เพื่อการศึกษา ส่งเสริม
การเรียนรู้เป็นต้น และเที่ยวชมฟาร์มผีเสื้อและกล้วยไม้ สวนกล้วยไม้สายน้ำผึ้ง **Afternoon Tea**
พักผ่อนนั่งชิลจิบกาแฟพร้อมดื่มตำบรยากาศที่สวยงาม ณ.

ร้านศาลากาแฟ

หลังจากรับประทานอาหารว่างเรียบร้อยแล้ว นำทุกท่าน
เดินทางมุ่งหน้าไปอำเภอแม่แตง ชมความสวยงามของ **วัด**
บ้านเด่น ซึ่งเป็นวัดที่มีวิจิตรตระการตาด้วยสถาปัตยกรรม
ไทยผสมล้านนาประยุกต์ ในวัดเป็นที่นมัสการพระธาตุ
ประจำปีเกิดทั้ง 12 ราศี และยังมีอุโบสถ หอไตร วิหารเสนาอิน
ทชิล กุฏิไม้สักทองทรงล้านนา พระวิหาร พระสถูปเจดีย์ พระพุทธรูปมหาเศรษฐีสีนวลโกฏิ ให้กราบไหว้
บูชา



จากนั้นพาคณะเดินทางกลับเข้าตัวเมืองเชียงใหม่

ค่ำ

รับประทานอาหารเย็นชั้นโถกแบบล้านนา ท่านจะได้อิมมอร์รอยพร้อมชมการแสดงฟ้อนรำพื้นเมือง
ล้านนาที่สวยงามตระการตาเพลิดเพลินไปกับอาหารเมืองเหนือ แคบหมู น้ำพริกอ่อง แกงฮั้งเล



ฯลฯ แบบขันโตก หลังอาหารนำท่าน ช้อปปิ้งในท่าบাজারแล้วเข้าสู่ที่พัก พักผ่อนตามอัธยาศัย

วันที่สาม วัดพระสิงห์วราหาร – วัดพระธาตุดอยสุเทพ -ศูนย์หัตถกรรมร่มบ่อสร้าง- วัดพระธาตุดอยคำ - เชียงราย (B/L/D)

เช้า รับประทานอาหารเช้า ณ ห้องอาหารของโรงแรม Check Out ออกจากที่พักมัสการ **วัดพระสิงห์วราหาร** เป็นวัดที่ประดิษฐาน พระสิงห์ (พระพุทธรูปหล่อ) พระพุทธรูปศักดิ์สิทธิ์คู่มืองเชียงใหม่และแผ่นดินล้านนา หลังจากนั้นเดินทางสู่ ไปน้มาสการ **วัดพระธาตุดอยสุเทพ** พระธาตุดอยสุเทพประจำปีมะแม และเป็นวัดคู่บ้านคู่มืองของชาวเชียงใหม่ เพื่อเป็นสิริมงคล



เที่ยง รับประทานอาหารเที่ยง แบบพื้นเมืองชาวล้านนา



ข้าวซอย คืออาหารพื้นเมืองทางภาคเหนือของประเทศไทย เดิมเรียกว่า "ก๋วยเตี๋ยวซอย" เป็นอาหารที่คล้ายเส้นบะหมี่ ในน้ำซุ๊ปที่ใส่เครื่องแกง รสจัดจ้าน มีเครื่องเคียงได้แก่ ผักกาดดอง หอมหัวแดง และมีเครื่องปรุงรส เช่น พริกผัดน้ำมัน น้ำมันงา น้ำปลา น้ำตาล ในตำรับดั้งเดิมเนื้อที่ใช้เป็นเนื้อไก่หรือเนื้อวัว

บ่าย นำทุกท่านกราบขอพร **"หลวงพ่อกันใจ"** บน **วัดพระธาตุดอยคำ** ซึ่งเป็นวัดเก่าแก่ศักดิ์สิทธิ์มาก เชื่อว่าหากท่านมาขอพรหลวงพ่อกันใจถ้าเป็นผลสัมฤทธิ์แล้วต้องกลับมาแก้บนด้วยดอกมะลิสมควรแก่เวลา เดินทางสู่ เชียงราย ใช้เวลาประมาณ 3 ชั่วโมงเศษ แวะชมน้ำพุร้อนระหว่างทาง 18.00 น. เดินทางถึง เชียงราย นำท่านรับประทานอาหารค่ำ ณ ภัตตาคาร แล้วนำท่านเข้าสู่ที่พัก

วันที่สี่ น้มาสการอนุสาวรีย์พ่อขุนเม็งราย - วัดร่องขุน - Afternoon Tea - Singha Park Chiang Rai สิงห์ปาร์ค - หอนาฬิกา (Clock Tower) (-/L/D)

เช้า รับประทานอาหารเช้า ณ ห้องอาหารของโรงแรม จากนั้นนำท่าน สักการะ **อนุสาวรีย์พ่อขุนเม็งราย** สิ่งศักดิ์สิทธิ์ คู่บ้านคู่มือง ชาวเชียงราย มาอย่างยาวนานตั้งอยู่ที่ห้าแยกพ่อขุน อำเภอเมือง เส้นทางที่จะไปอำเภอแม่จันหรือแม่สาย สำหรับพ่อขุนเม็งรายเป็นกษัตริย์องค์ที่ 25 แห่งราชวงศ์ลัวะจั้งคราช เป็นโอรสของพญาลาวเม็งและพระนางเทพคำขยาย หรือพระนางอ้วมิงจอมเมือง ประสูติเมื่อวันอาทิตย์ แรม 9 ค่ำ เดือนอ้าย ปีกุน พุทธศักราช 1782 เสด็จสวรรคตที่เมืองเชียงใหม่ใน พ.ศ.1854 พ่อขุนเม็งรายได้สร้างเมือง



เชียงรายขึ้นบนดอยทอง จากรากฐานเดิมที่เคยเป็นเมืองมาก่อน เมื่อ พ.ศ.1805 ทรงเป็นปฐมกษัตริย์ แห่งราชวงศ์เม็งราย และรวบรวมบ้านเล็กเมืองน้อยเข้าเป็นอาณาจักรล้านนาไทยจนเจริญรุ่งเรืองถึงปัจจุบัน

09.30 น.

นำชม วัดร่องเสือเต้น วัดแห่งนี้มีจุดเด่นที่สำคัญอยู่ที่พระอุโบสถใหม่ที่สร้างขึ้น ด้วยศิลปะแบบไทยประยุกต์ ที่มีศิลปะที่มีความสวยงามแปลกตา จากฝีมือการรังสรรค์ของ นายพุทธา กาบแก้ว หรือ สล่านก ศิลปินท้องถิ่นชาวเชียงราย วัดแห่งนี้เป็นศิลปะประยุกต์ที่เป็นเอกลักษณ์ใช้เฉดสีเป็นสีน้ำเงินฟ้าตัดกับสีทอง ลวดลายต่างๆ ที่พิริ้วไหวนั้น สล่านกได้จากการเรียนรู้จากอาจารย์ แต่ศิลปะของ อาจารย์จะ ใช้โทนสีขาว และมีการใช้กระจก แต่ของสล่านกได้ดัดแปลงมาเป็นการใช้สีน้ำเงินฟ้าแทนเพื่อให้เป็นเอกลักษณ์ โดยเฉพาะ ประติมากรรมบันไดพญานาคที่ใช้เฉดสีเดียวกัน นั้นมีความชดช้อยและลวดลายแตกต่างจากประติมากรรมทั่วไปอย่างเห็นได้ชัด ได้นำเอารูปแบบผลงานของ อ.ถวัลย์ ดัชนี ศิลปินแห่งชาติ สาขาทัศนศิลป์ พ.ศ.2544 ผู้สร้างบ้านดำ จ.เชียงราย ที่มีความโดดเด่นเรื่อง เขาและงามาประยุกต์ใช้ โดยเฉพาะช่วงเขี้ยวของพญานาคมีความพลิ้วไหว อ่อนช้อย โดยพระวิหารแห่งนี้ให้นิยามว่าเป็นทิพย์สถาน คือ เป็นการสรรเสริญพระพุทธเจ้า ทั้งในรูปแบบของประติมากรรมและจิตรกรรม เมื่อคนเข้าไปมีจิตใจดีก็จะรักษาศีลก่อให้เกิดสมาธิ และปัญญาตามมา



10.30 น.

นำคณะ นำคณะเยี่ยมชม วัดร่องขุน ก่อสร้างและออกแบบโดยท่านอาจารย์เฉลิมชัย โฆษิตพิพัฒน์ จิตรกรชั้นแนวหน้าของไทย ซึ่งได้รับแรงบันดาลใจในการสร้างมาจาก 3 สิ่งต่อไปนี้คือ 1. ชาติ : ด้วยความรักบ้านเมือง รักงานศิลป์ จึงหวังสร้างงานศิลปะที่ยิ่งใหญ่ไว้เป็นสมบัติของแผ่นดิน 2. ศาสนา : ธรรมะได้เปลี่ยนชีวิตของอาจารย์เฉลิมชัยจากจิตที่ร้อนกลายเป็นเย็น จึงขออุทิศตนให้แก่พระพุทธศาสนา 3. พระมหากษัตริย์ : จากการเข้าเฝ้าฯ ถวายงานพระองค์ท่านในหลวงรัชกาลที่ 9 หลายครั้ง ทำให้อาจารย์เฉลิมชัยรักพระองค์ท่านมาก จากการพบเห็นพระอัจฉริยภาพทางศิลปะและพระเมตตาของพระองค์ท่าน จนบังเกิดความตื่นตันและสำนึกในพระ



เที่ยง
ช่วงบ่าย

มหากรณาธิคุณ ดั่งนั้นอาจารย์จึงได้สร้างงานพุทธศิลป์ถวายเป็นงานศิลปะประจำรัชกาลพระองค์ท่าน โดยปรารถนาจะสร้างวัดให้เหมือนเมืองสวรรค์ที่มนุษย์สัมผัสได้ เทียบชมประติมากรรมปูนปั้นพระอุโบสถที่ตกแต่งด้วยสีขาวเป็นพื้น ประดับด้วยกระจกแวววาววิจิตรงดงามแปลกตา บนปูนปั้นเป็นลายไทย โดยเฉพาะภาพพระพุทธรองค์หลังพระประธานซึ่งเป็นภาพที่ใหญ่งดงามมาก เหนืออุโบสถที่ประดับด้วยสัตว์ในเทพนิยาย เป็นรูปกิ้งข่างกิ้งวืดเขียดวงงูงา ดุจดงามแปลกตาน่าสนใจมาก ภาพจิตรกรรมฝาผนังภายในพระอุโบสถก็เป็นฝีมือภาพเขียนของอาจารย์อีกด้วย

รับประทานอาหารเที่ยง ณ ภัตตาคาร จากนั้นนำท่านไปทาน **Afternoon Tea พักเบรก นั่งชิลกับบรรยากาศ และ กาแฟหอมๆ Melt in your Mouth** ได้สัมผัสบรรยากาศริมรีน ริมน้ำน่าก **"Melt in your Mouth"** เป็นร้านคาเฟ่ขนาดใหญ่ริมแม่น้ำกก จังหวัดเชียงราย ภายในร้านมีที่นั่งทั้ง indoor และ outdoor ส่วนด้านนอกติดริมแม่น้ำกก บรรยากาศดีมาก ๆ ยิ่งตอนโพล้เพล้นะ เป็นร้านที่สวยงาม และบรรยากาศดีมาก เต็มไปด้วยต้นไม้ และสวนสวย มีน้ำพุในสวน ใครชื่นชอบการถ่ายรูป Check in มาร้านนี้รับรองได้ว่า ไม่ผิดหวัง





หรือท่านจะเลือกไปที่ร้านมโนรมย์ เชียงราย คาเฟ่บรรยากาศดี บริเวณร้านกว้างมากตัวอาคารเป็นสีขาว

ออกแบบเหมือนศาลาในสวนสไตล์ยุโรปผสมผสานความเป็นไทยได้อย่างลงตัว ดัดกระจกรอบตัวอาคารให้ความโล่ง โปร่งสบาย มองเห็นวิวด้านนอกได้อย่างชัดเจน มีโซน ให้เลือกนั่งทั้งแบบ indoor เป็นห้องแอร์ มีบาร์ สำหรับสั่งอาหารและเครื่องดื่มใต้นั่งมีไม่มากนัก และในส่วนของ Outdoor เป็นที่นั่งอยู่ท่ามกลางบรรยากาศสุดร่มรื่นริมน้ำตก มีโต๊ะให้เลือกนั่งหลากหลายกระจายเต็มพื้นที่ ทางร้านมีอาหารคาวหวานทั้งไทยและตะวันตก เครื่องดื่มทั้งกาแฟ ของหวาน และเบเกอรี่ครบครัน มาที่นี่ได้ทั้งบรรยากาศดี และแถมมุมถ่ายรูปที่นี้เหมาะสำหรับใครชอบถ่ายรูปก็อัพ IG ได้แบบรัวๆ จ้า

15.00 น. จากนั้น นำท่าน เดินทางสู่ **ไร่บุญรอด หรือ สิงห์ปาร์ค** เชียงราย เป็นแหล่งท่องเที่ยวเชิงเกษตรที่สวยงาม ภายในไร่บุญรอดมีการจัดสวนดอกไม้เมืองหนาวสีสันสวยงามนานาชนิด มีพื้นที่ เกษตรกรรมและไร่มากกว่า 600 ไร่ โดยจัดเป็นรูปแบบฟาร์มทัวร์ให้ผู้สนใจได้เข้ามาเยี่ยมชม ไร่บุญรอด ปลูกพืชหลายชนิด ตามความเหมาะสมกับสภาพดิน มีชาพันธุ์อุหลง รวมทั้งแปลงเกษตรผสมผสาน นั้รถราง ชม ไร้ชา พันธุ์อุหลงก้านอ่อนกว่า 600 ไร่ นอกจากนั้นยังมีกิจกรรม



ZIP LINE ณ ไร่บุญรอด Zip line เป็นกิจกรรมการโดยสลิง ความยาวกว่า 1,400 เมตร ระดับความสูงของแต่ละเนิน เฉลี่ย 430-450 เมตร เหนือระดับน้ำทะเล ซึ่งทำให้เราเห็นวิวทิวทัศน์ของไร่บุญรอด ไร้ชา และธรรมชาติอันสวยงามของสิงห์ปาร์ค ได้แบบ 360 องศา **(กรณี ต้องการทำกิจกรรม ZIPLINE คณะชำระค่า ZIPLINE เองกับทางเจ้าหน้าที่ ที่ดูแลส่วนนี้) ไม่รวมค่าเล่น ZIPLINE**



16.30 น. นำท่านเยี่ยมชม **วัดห้วยปลากั้ง** เป็นอีกวัดหนึ่งของจังหวัดเชียงรายที่สวยงามตั้งอยู่บนเขา และมีเนินเขารายรอบวัดสามารถเห็นวิวทิวทัศน์ที่สวยงามสิ่งที่โดดเด่นของวัดนี้ คือ "**พบโชคธรรมเจดีย์**" ซึ่งเป็นเจดีย์ที่สูงถึง 9 ชั้น รูปทรงแปลกตาลักษณะเป็นทรงแหลม ศิลปะจีนผสมล้านนา หลังคาสีแดงมีรูปปั้นมังกรทอดยาวทั้งสองข้างบันได ล้อมรอบด้วยเจดีย์ เล็กๆ 12 ราศี วัดห้วยปลากั้งเป็นวัดซึ่งชาวบ้านนับถือและเชื่อกันว่าหากใครได้มาเยือนจะเหมือนกับได้ขึ้นสวรรค์ ภายในเจดีย์ ประดิษฐานพระพุทธรูปและพระอรหันต์ต่างๆ ภายในเจดีย์เป็นที่ประดิษฐาน เจ้าแม่กวนอิมแกะสลักจากไม้จันทน์หอมองค์ใหญ่ สาเหตุ ที่เจดีย์ 9 ชั้นนี้ มีชื่อว่า พบโชคธรรมเจดีย์ เนื่องด้วยวัดห้วยปลากั้งแห่งนี้เป็นวัดร้างมาตั้งแต่โบราณกาล ไม่ทราบประวัติการสร้าง แน่ชัด แต่มาพระ



อาจารย์พบโชค ตีสระวังโส ได้บูรณะและก่อสร้างถาวรวัตถุขึ้นจำนวนมากจึงกลายเป็นศูนย์รวมจิตใจ ของชาวเชียงใหม่อีกครั้ง

คำ

รับประทานอาหารเย็น ณ กัณฑ์ดาคร

จากนั้นนำท่านชมความงามของ **หอนาฬิกาเฉลิมพระเกียรติ** ที่ออกแบบและควบคุมการก่อสร้าง โดยอาจารย์ เฉลิมชัย โชคดีพิพัฒน์ ศิลปินแห่งชาติ และลูกหลานของเป็นชาวเชียงใหม่ หอนาฬิกานี้มีความวิจิตรตระการตา เป็นศิลปะแบบเดียวกับที่วัดร่องขุน ทุกคืนเวลา 1 ทุ่ม 2 ทุ่ม และ 3 ทุ่ม จะมีการแสดงแสงสีเสียง ที่หอนาฬิกาประกอบเพลงเชียงใหม่รำลึก



สมควรเวลานำท่านไปเดินที่บาซาร์ หรือถนนคนเดิน (มีทุกคืนวันเสาร์เดินเที่ยวสุดสายถนนธนา ลัยใจกลางเชียงใหม่ และถนนคนม่วน ทุกคืนวันอาทิตย์ที่ถนนสันโค้งน้อย ตั้งแต่เวลา 17.00-24.00น. เชิญเลือกซื้อและชมสินค้า OTOP ชั้นนำของเชียงใหม่, สินค้าหัตถกรรมงานฝีมือคนล้านนา , การแสดงภูมิปัญญาท้องถิ่นที่หาดูได้ยาก, เสื้อผ้าของใช้สินค้าเบ็ดเตล็ด, โขนสารพันเมนูอาหารพื้นเมืองและขนมพื้นเมืองดั้งเดิม, สนุกสนานกับลานร่ายย่อนยุคและผ่อนคลายกับสปาแนวแผน ไทยและสมุนไพรพื้นบ้านเพื่อสุขภาพ สนุกสนานและอิมมอร์รอยกับของกินถูกปากของฝากถูกใจที่ ถนนคนเดิน / ถนนคนม่วนเชียงใหม่ แล้วกลับสู่โรงแรมที่พัก พักผ่อนตามอัธยาศัย

วันที่ห้า บ้านดำ – ไร่ชาอุยฟง – พระตำหนักดอยตุง – สวนแม่ฟ้าหลวง- ตลาดชายแดนแม่สาย (B/L/D)

เช้า รับประทานอาหารเช้า ณ ห้องอาหารของโรงแรม
จากนั้นนำท่านชม **บ้านดำ หรือ พิพิธภัณฑ์บ้านดำ** สร้างขึ้นโดย อ.ถวัลย์ ดัชนี ศิลปินแห่งชาติ ที่มีฝีมือทางด้าน จิตรกรรม ประติมากรรม ได้สร้างงานด้านศิลปะไว้มากมาย ทั้งทางด้านภาพเขียน และด้านประติมากรรมหลายชิ้น ลักษณะ ของ **บ้านดำ** จะเป็นกลุ่มบ้าน ศิลปะแบบล้านนา ทุกหลัง ทาด้วยสีดำ ซึ่งเป็นที่มาของคำว่า "บ้านดำ" และยังเป็นสีที่ อ. ถวัลย์ โปรดปราน อีกด้วย ในบ้าน แต่ละหลังที่มีลวดลาย



11.00 น. นำท่านแวะชม **ไร่ชาอุยฟง** มีพื้นที่กว้างและได้บรรยากาศ ของไร่ชาที่ กว้างใหญ่ ปลูกโค้งวนไป ตามไหล่เขา อีสาระถ่ายภาพและชมความงามได้หลายจุด นอกจากจะได้ชมทัศนียภาพที่สวยงาม ของไร่ชาแล้ว ยังมีร้านอาหาร และเครื่องดื่ม เบอเกอร์ แสนอร่อยให้บริการ เมนูยอดนิยม เช่น ยำ

ทุ่งนา สป่าเกิดตึยูนาน หมันโถวใบชานุ่ม ชาเขียว ชาเย็น เค้กชาเขียว และเค้กช็อกโกแลตต่างๆ
(ไม่รวมค่าบริการ)

เที่ยง

รับประทานอาหารเที่ยง



บ่าย

นำคณะเดินทางสู่ **พระตำหนักดอยตุง** ถือเป็นบ้านหลังแรกของสมเด็จพระเจ้าสุริเยन्द्रวงศาธิบดี โดยพระ



ราชทรัพย์สวนพระองค์ ที่เน้นความเรียบง่ายและการใช้ประโยชน์ มีลักษณะสถาปัตยกรรมแบบล้านนากับบ้านพื้นเมืองของสวิตเซอร์แลนด์ที่เพดานห้องโถงทำเป็นเพดานดาว บริเวณด้านหลังพระตำหนักมีระเบียงยื่นออกไปเมื่อยืนที่ระเบียงจะเห็นทัศนียภาพของดอยตุงที่สวยงาม ชมความงามของ **สวนแม่ฟ้าหลวง หรือ สวนดอยตุง** เป็นสวนไม้ดอกไม้ประดับเมืองหนาวบนพื้นที่ 25 ไร่ ภายในสวนถูกตกแต่งด้วยสีสนพรรณไม้ได้อย่างสวยงามผลัดเปลี่ยนหมุนเวียนออกดอกตลอดทั้งปี กลางสวนมีประติมากรรมเด็กยืนต่อตัวงานประติมากรรมนี้ได้รับพระราชทานชื่อว่า "ความต่อเนื่อง" นอกจากแปลงไม้ประดับกลางแจ้งแล้วยังมีโรงเรือนไม้ ในร่มจุดเด่นคือกล้วยไม้จำพวกรองเท้านารีชนิดต่างๆ ที่มีดอกสวยงามและภายในสวนแม่ฟ้าหลวงยังมีกิจกรรมให้ท่านสัมผัสกับความหวาดเสียวกลางป่าใหญ่ กับ **Doi Tung Tree Top Walk (ค่าบริการ 150 บาท/ท่าน ไม่รวมในรายการทัวร์ เพราะส่วนใหญ่จะไม่กล้าเดิน)** ที่สร้างขึ้นมาเหนือยอดไม้ใหญ่ภายในสวนอันเขียวขจี อากาศหนาวเย็น ได้สัมผัสกับธรรมชาติอย่างแท้จริง และยังท้าทายความกล้าของนักท่องเที่ยวที่ชอบความสูง ทางเดินโยกเยกให้หวาดเสียวเล่นๆ แต่ไม่ต้องห่วงเพราะที่นี่มีอุปกรณ์ความปลอดภัย และมีเจ้าหน้าที่ประจำแต่ละจุดคะ ระยะทางเดินประมาณ 300-400 เมตร สูงจากพื้นดินประมาณ 40 เมตร ทางเดินแบ่งออกเป็น 4 ช่วง แต่ละช่วงสูงและยาวไม่เท่ากัน



15.00 น.

นำท่านเดินทางสู่ **อำเภอแม่สาย** เมืองที่ได้ชื่อว่าเป็นดินแดนเหนือสุดในประเทศไทย อิสระช้อปปิ้งตลาดแม่สาย สายลมจอย ซึ่งท่านสามารถเลือกซื้อสินค้าต่างๆ ตามอัธยาศัย (ด้านยังไม่เปิดบริการให้ข้ามไปยังฝั่งพม่า)

จากนั้นนำชม **วนอุทยานถ้ำหลวง – ขุนน้ำนางนอน** เป็นถ้ำหินปูนขนาดใหญ่ ยาวถึง 7 กิโลเมตร เชื่อว่าเป็นถ้ำที่มีความยาวมากที่สุดในประเทศไทย ปากถ้ำเป็นห้องโถงกว้างมาก ภายในถ้ำจะพบกับความงามของ เกล็ดหินสะท้อนแสง หินงอก หินย้อย และมีธารน้ำไหลตลอดทั้งปี (ถ่ายรูป บริเวณหน้าถ้ำ หากมีการปิดไม่ให้เข้าด้านเพื่อความปลอดภัย) และเรื่องราวการช่วยเหลือสมาชิก ทีมหมูป่า ที่ผ่านมา กลายเป็นเหตุการณ์ที่โลกต้องจดจำ เพราะถูกร้อยเรียงโดยเรื่องราวแห่งมิตรภาพ สายใยแห่งมนุษยชาติ ความสูญเสียที่กลายเป็นพลังที่ผลักดันในภารกิจครั้งนี้สำเร็จลุล่วงไปด้วยดี



ก่อน อำลาเชียงราย ให้ท่านได้แวะซื้อของฝาก ของที่ระลึก ก่อนเข้าสนามบิน
 ณ ร้านของฝากชื่อดังของเชียงราย สมควรใช้เวลา เดินทางสู่สนามบินแม่ฟ้าหลวง
xx.xx น. เดินทางถึง สนามบินกรุงเทพฯ โดยสวัสดิภาพ พร้อมเก็บความประทับใจ

***** ข้อสุดท้าย จริงใจ ห่วงใย เน้นบริการ คืองานของเรา ****

อัตราค่าบริการ

ที่	Hotel Name	Stars	4-5 ท่านๆละ	6-7 ท่านๆละ	8-9 ท่านๆละ	พักเดี่ยวเพิ่ม
1	Ban Namping River Side Village Chiangmai +Teak Garden Spa Resort Chiangrai พักห้องละ 2-3 ท่านๆละ	3+4	9,555.00	8,555.00	7,777.00	1,800.-
2	Chiangmai Grand View Hotel +Golden Pine Resort Chiangmai พักห้องละ 2-3 ท่านๆละ	4+4	9,999.00	8,888.00	8,222.00	2,400.-
3	Win Tree Resort Chiangmai + Wiang Inn Chiangrai พักห้องละ 2-3 ท่านๆละ	5+4	10,888.00	9,777.00	8,999.00	2,800.-

หมายเหตุ กรณีเดินทางเพียง 2-3 ท่านเพิ่มท่านละ **4,000 บาท**

HOTEL OPTIONS (เชียงใหม่)

Baan Nam Ping Riverside Village 3 stars

มีจุดเด่นคือ หรรษา อยู่ไม่ไกลเมือง ห่างจากสนามบินเพียง 10 ก.ม. เท่านั้น แต่ได้สัมผัสธรรมชาติ วิว ทิวทัศน์ แม่น้ำปิง สูดโอโซนธรรมชาติได้เต็มอ้อม



Chiangmai Grand View 4 stars

มีจุดเด่นคือ อยู่ใกล้เมือง เยื้องๆกับศูนย์การค้าเมญ่า และย่านช้อปปิ้ง กิน ดื่ม กลางคืน ถนนนิมมานเหมินท์ ใกล้ มช.



Wintree City Resort Chiang Mai 5 Stars

มีจุดเด่นคือ เป็นโรงแรมใหม่ หรรษา Luxuries ที่สุด สไตล์โมเดิร์น อยู่ถนน
อ้อมเมือง ใกล้ตลาดช้างเผือก

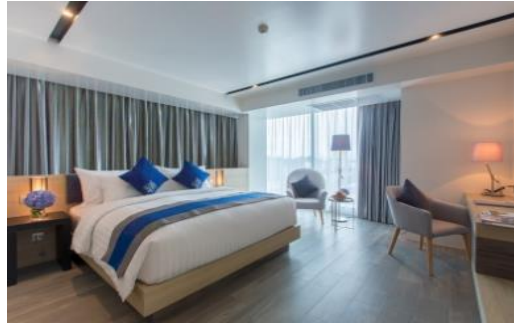

HOTEL OPTIONS (เชียงใหม่)

1. TEAK GARDEN SPA RESORTS CHIANGRAI 4 STARS

มีจุดเด่น อยู่ติดสนามบิลิน สะดวกมากไม่ต้องเร่งไปสนามบิลิน อยู่ตรงข้าม Big C



2. GOLDEN PINE RESORT CHIANGRAI 4 STARS อยู่ห่างจาก
สนามบิน 7 กม

มีจุดเด่นคือ อยู่ท่ามกลางธรรมชาติ ห้างทุ่งนา อากาศบริสุทธิ์ สุด
โอโซนได้เต็มที่



3. WIANG INN HOTEL 4 STARS

มีจุดเด่นคือ อยู่กลางเมือง ติดไนท์บาซาร์ เดินเที่ยวกลางคืนได้สบาย
หรือ สะดวกไปช้อปปิ้งได้ทุกห้างฯ

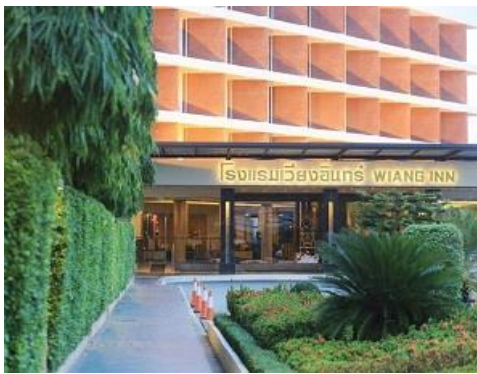

หมายเหตุ : โปรแกรมอาจมีการเปลี่ยนแปลงได้ตามความเหมาะสม โดยคำนึงถึงประโยชน์ของท่านเป็นหลัก

อัตรานี้รวม

1. ค่ารถตู้ปรับอากาศพร้อมคนขับและน้ำมันเชื้อเพลิง ตลอดการเดินทาง 5 วัน จำนวน 1 คัน
2. หน้ากากแมสและเครื่องวัดอุณหภูมิ แอลกอฮอล์ล้างมือ มาตรฐาน SHA
3. ค่าที่พักจำนวน 4 คืน (**พักห้องละ 2 ท่าน**)
4. ค่าอาหารทุกมื้อ ตามที่ระบุในรายการ
5. Afternoon Tea หรือ Hi Tea พักเบรกช่วงบ่าย
6. ค่าเข้าชมสถานที่ท่องเที่ยวทุกแห่งตามรายการที่ระบุในรายการ
7. ไกด์ท้องถิ่น
8. ค่าประกันอุบัติเหตุการเดินทาง (Personal Accident) วงเงินท่านละ 1,000,000 บาท, ค่ารักษาพยาบาล (Accident Medical Expense) วงเงินท่านละ 500,000 บาท ตามเงื่อนไขของบริษัท

อัตรานี้ไม่รวม

1. ค่าตัวเครื่องบินภายในประเทศ ไป-กลับ BKK-CNX//CEI-BKK
2. **ค่าทิปไกด์และคนขับรถ ตามความเหมาะสมของการบริการที่ได้รับ ไม่ได้บังคับ**
3. ค่าใช้จ่ายส่วนตัว อาทิ ค่าช้อปปิ้ง/ ค่าโทรศัพท์/ ค่ามินิบาร์ ฯลฯ
4. ภาษีมูลค่าเพิ่ม 7 % ภาษีหัก ณ ที่จ่าย 3 % (กรณีขอบิล)

การสำรองที่นั่ง และการชำระเงิน

- สำรองที่นั่ง ล่วงหน้าอย่างน้อย 30 วัน ก่อนเดินทาง พร้อมชำระมัดจำท่านละ 50%
- ส่วนที่เหลือชำระทั้งหมด 10 วันทำการก่อนออกเดินทาง

การแจ้งยกเลิก

- การแจ้งยกเลิกไม่น้อยกว่า 20 วันก่อนออกเดินทาง เสียค่าบริการท่านละ 1,000 บาท
- การแจ้งยกเลิกไม่น้อยกว่า 15 วันก่อนออกเดินทาง เสียค่าบริการท่านละ 50% ของราคาทัวร์ทั้งหมด
- การแจ้งยกเลิกไม่น้อยกว่า 10 วันก่อนออกเดินทาง บริษัทฯ ขอสงวนสิทธิ์ในการไม่คืนเงินค่าทัวร์ทั้งหมด

การเลื่อนการเดินทาง

- 1.สามารถเลื่อนการเดินทางได้ 1 ครั้ง โดยแจ้งล่วงหน้าไม่น้อยกว่า 10 วันก่อนการเดินทาง
- 2.กรณียกเลิกการเดินทางจะไม่สามารถขอรับเงินคืนได้ในทุกกรณี

หมายเหตุ

- บริการน้ำ ผ้าเย็น ตลอดการเดินทาง
- โปรแกรมอาจเปลี่ยนแปลงได้ตามความเหมาะสม โดยถือประโยชน์ลูกค้าเป็นสำคัญ

สิ่งที่ควรเตรียมไป สัมภาระส่วนตัว เช่น เสื้อกันฝน ร่ม หมวก รองเท้าสวมใส่สบาย ยารักษาโรค รวมทั้งคนรู้ใจ

เอกสารในการเดินทาง บัตรประชาชน

"ซื่อสัตย์ จริงใจ ห่วงใย เน้นบริการ คื่องานของเรา"



แบ่งเป็นฝ่ายๆ ดังนี้ การบริการทั้งหมดของเรา



Unithai-Care

- ร้องเรียนการให้บริการ
- บริการไม่สุภาพ (ติ-ชม)



Line ID : @unithaicare



02-234-5936 ต่อ 8

QR - ADD LINE



Unithai Big Group

- จัดกรุ๊ปเหมา , Private Group
- คูงาน , สัมมนา , VIP Group



Line ID : @unithaibiggroup



094-851-6663



098-246-3259

QR - ADD LINE



Unithaiplus+ Team

- รวมทัวร์..คิดคุณภาพ
- เน้นยุโรป ไม่เน้นโปรไฟไหม้



Line ID : @unithaiplusteam



089-450-4046



080-059-8890

QR - ADD LINE



Unithai เชียงใหม่

- รวมทัวร์..บินตรงจาก “เชียงใหม่”
- มีสาขาที่ “เชียงใหม่”



Line ID : @unithainorth



088-055-5582



088-055-5581

QR - ADD LINE



โคตรโปรตั๋ว Unithai

- ตั๋วเครื่องบิน ลด 20-60%
- ผ่อนได้ 3-10 เดือน



Line ID : @proticket



02-234-5936 ต่อ 3

QR - ADD LINE



Unithai Visa

- รับทำ Visa ทั่วโลก
- ไม่ซื้อทัวร์กับเรา ก็ทำได้



Line ID : @unithaivisa



02-234-5936 ต่อ 4

QR - ADD LINE

