



UNITHAITRIP CO.LTD
UNITHAI TRAVEL CO.LTD

33/47 Wall Street Tower 11th Floor, Surawongse Road,
Suriyawongse, Bangrak, Bangkok 10500
ใบอนุญาตเลขที่ 11/02206

Call Center ให้บริการ 09:30 - 17:30 น.
02-234-5936, 02-632-6882

LINE ID: @Unithaitrip (ตอบรับ 24 ชม.)
ออฟฟิศเปิด 7 วัน (จ.-อา.) 09:00-20:00 น.

QR-ADD LINE

รหัสโปรแกรม : 18090 (กรุณาแจ้งรหัสโปรแกรมทุกครั้งที่สอบถาม)

XIN CHAO ... Halong Bay อะโลฮา 4 วัน 3 คืน (TG)

**सानอย ซาปา ฟานซีปัน รถไฟชมวิวซาปา
VICTORY CRUISE เรืออนอ่าวฮาลองเบย์
แบบ PRIVATE ระดับ 4ดาว สุดหรู...**



THAI
พักซาปา 1 คืน /
सानอย 1 คืน /
บนเรืออ่าวฮาลอง
VICTORY CRUISE
1 คืน

XINCHAO สงกรานต์ 2020

อะโลฮา .. HALONG BAY

ซานอย ซาปา ฟานซีปัน รถไฟชมวิวซาปา บนเรือ 4 ดาว 4วัน3คืน

SXC-12 Aloha



ราคา เพียง 23,999.-

เดินทาง : เทศกาลสงกรานต์ 11-14 APR 2020





- o นั้งรกรางขั้นยอดเขาฟาซีปัน+นั้งกระเช้า จุดที่สูงและสวยทีสูด
- o นั้งรถไฟชมวิวซาปา / ถ้า Thien canh son
- o VICTORY CRUISE เรืออนอ่าวฮาลองเบย์ 4 ดาว + กั้จกรรมมากมาย
- o อาหารพิเศษ!! บุฟเฟ่ต์นานาชาติ SEN // สูกั้ปลาเซลมอน + จั้บไวน์รสนุ่ม

วันแรก

กรุงเทพฯ-ซานออย-ซาปา-รถไฟชมวิวซาปา-กระเช้าฟาซีปัน-ชั้นยอดเขาฟาซีปัน (หลังคาอินโดจีน) -
LOVE MARKET

05.00 น. คณะพร้อมกันที่สนามบินสุวรรณภูมิ อาคารผู้โดยสารขาออกระหว่างประเทศ ประตูหมายเลข 4 เคาน์เตอร์ D7-12 ของสายการบินไทย เจ้าหน้าที่คอยต้อนรับและบริการเอกสารการเดินทาง

Miracle Lounge
ไม่ต้อง!!
นั่ง **Business Class**
ก็เข้า **Lounge** ได้
ของกิน+เครื่องดื่ม ไม่วัน!!

**ราคาอาจมีการเปลี่ยนแปลง กรุณาลองถาม ณ วันที่ทำการจอง

จองล่วงหน้ากับเรากว่า!!

| สนามบิน การจอง | ดอนเมือง | สุวรรณภูมิ |
|-------------------|----------------|------------------|
| จองกับเรา | 549 | 849 |
| Walk in | 700 | 1,300 |



บรรยากาศภายใน Miracle Lounge

คลิกชม <http://bit.ly/2NMk5YE>

07.45 น. ออกเดินทางสู่กรุงซานออย ประเทศเวียดนามโดยสายการบินไทย เที่ยวบินที่ TG560

บริการอาหารร้อนบนเครื่อง (มื้อที่1)

09.35 น. เดินทางถึง กรุงซานออย นำท่านผ่านพิธีการตรวจคนเข้าเมือง นำท่านเดินทางสู่เมืองซาปา ซึ่งตั้งอยู่ทางภาคเหนือของประเทศเวียดนามใกล้กับชายแดนจีน อยู่ในเขตจังหวัดลาวไก ตัวเมืองตั้งอยู่บนระดับความสูงกว่าระดับน้ำทะเลถึง 1,650 เมตร จึงมีอากาศหนาวเย็นตลอดปี ที่นี่จึงเป็นแหล่งปลูกผักและผลไม้เมืองหนาวที่สำคัญของเวียดนาม อีกทั้งยังเป็นดินแดนแห่งขุนเขาที่มีความหลากหลายของชาติพันธุ์มากที่สุดใเวียดนามอีกด้วย ในอดีตเมืองนี้ถูกพัฒนาขึ้นเป็นเมืองตากอากาศของชาวฝรั่งเศส สมัยที่เวียดนามเป็นอาณานิคมของฝรั่งเศส (ระยะทาง 245 กิโลเมตร ใช้เวลาเดินทางประมาณ 4 ชม.)

กลางวัน รับประทานอาหารกลางวัน ณ ภัตตาคาร (มื้อที่2)

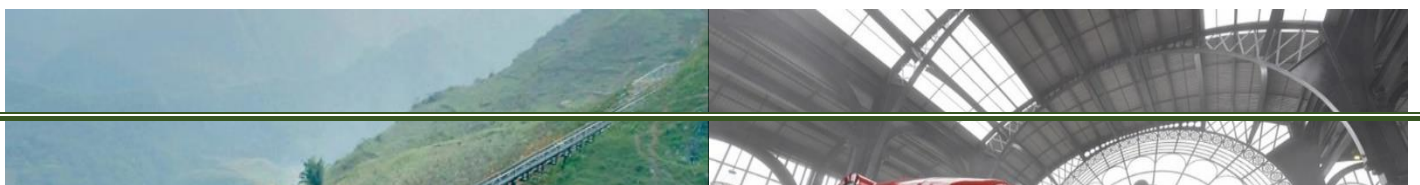

จากนั้น

นำท่าน**สัมผัสการนั่งรถไฟชมวิวเมืองซาปา**ที่เชื่อมตัวเมืองซาปากับท่ากระเช้าขึ้นฟานซิปัน จากในตัวเมืองชมวิวหุบเขาสวยๆตามไหล่ทางคุ้มค่ากับการได้มาเห็น **จากนั้นท่านสู่สถานีกระเช้า นั่งกระเช้าข้ามภูเขากว่า 7 กิโลเมตร** ใช้เวลาประมาณ 15 นาที ข้ามเทือกเขาน้อยใหญ่มากมายสู่ **เทือกเขาฟานซิปัน** ท่ามกลางมวลเมฆหมอกที่ลอยละล่องอยู่รอบๆชมทัศนียภาพที่แสนสวยงามบนจุดชมวิวในระดับความสูง 3143 เมตร จุดที่ได้รับการขนานนามว่าเป็นหลังคาแห่งอินโดจีน ด้วยทิวทัศน์แบบพาโนรามาพร้อมสัมผัสอากาศที่หนาวเย็นตลอดทั้งปี

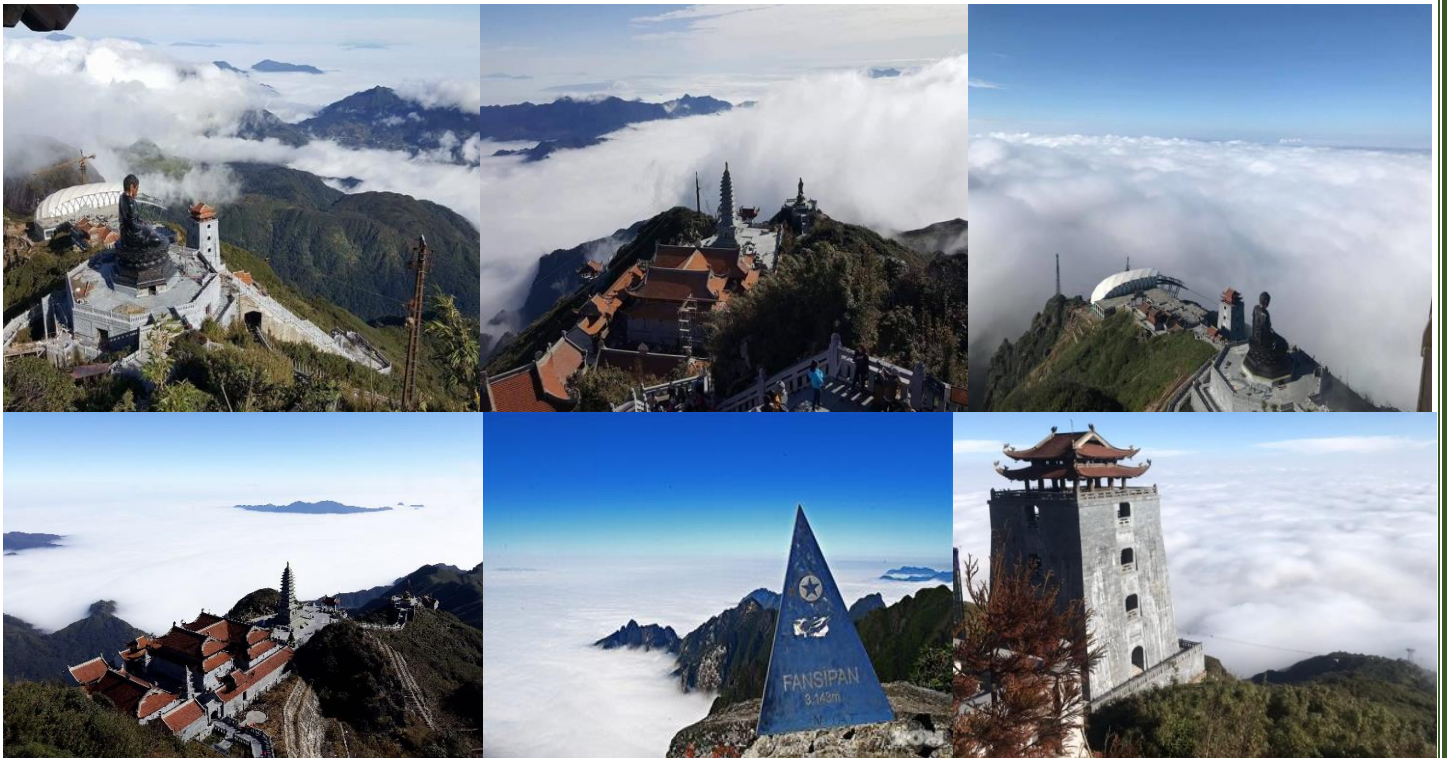

เย็น **รับประทานอาหารเย็น ณ ภัตตาคาร พิเศษ!!! สุกี้ทะเลรวม+ปลาแซลมอน สไตล์เวียดนาม (มือที่3)**



หลังอาหารเย็น นำท่านอิสระช้อปปิ้งที่ **ตลาดLove Market** มีสินค้าให้ท่านเลือกช้อปปิ้งมากมาย ไม่ว่าจะเป็นสินค้าพื้นเมือง ของฝาก ขนม กระจเป่า รองเท้า ท่านสามารถช้อปปิ้งได้อย่างจุใจ

เข้าพักที่ BAMBOO SAPA HOTEL ระดับ 4 ดาว หรือเทียบเท่า



วันที่สอง

ซาปา - หมู่บ้านก๊ตก๊ต - ฮานอย - ทะเลสาบคินดาบ - วัดหอกเซิน - ถนน36สาย

เช้า **รับประทานอาหารเช้า ณ โรงแรม (มื้อที่4)**

นำท่านชม **หมู่บ้านชาวเขาก๊ตก๊ต** เป็นหมู่บ้านชาวเขาเผ่าม้งเก่าแก่แห่งเมืองซาปา ซึ่งอพยพมาจากทางตอนใต้ของประเทศจีนเมื่อนานมาแล้ว โดยชาวบ้านที่นี่ยังอนุรักษ์ประเพณี วัฒนธรรม และการดำรงชีวิตในแบบดั้งเดิมเอาไว้ได้อย่างเหนียวแน่น เช่น นิยมแต่งกายด้วยผ้าทอมือสีดำหรือน้ำเงินเข้ม และชมความสวยงามของทิวทัศน์นาขั้นบันได ที่มีชื่อเสียงที่สุดแห่งหนึ่งของเวียดนาม



กลางวัน

รับประทานอาหารกลางวัน ณ ภัตตาคาร (มือที่5)

จากนั้น

นำท่านออกเดินทางกลับสู่ กรุงฮานอยเส้นทางเดิม (ระยะทาง 245 กิโลเมตร ใช้เวลาเดินทางประมาณ 4 ชม.) จากนั้นนำท่านไปชม **ทะเลสาบคินดาบ** ซึ่งเป็นทะเลสาบใจกลางกรุงฮานอย มักมีชาวฮานอยและนักท่องเที่ยวมานั่งพักผ่อนบริเวณริมทะเลสาบแห่งนี้ชม **วัดหอกเซิน** อยู่ริมทะเลสาบคินดาบบนเกาะหยก ซึ่งเป็นเกาะเล็ก ๆ ในทะเลสาบ มีสีแสดสดใส ถือเป็นเอกลักษณ์อย่างหนึ่งของกรุงฮานอย จากนั้นคณะไปช้อปปิ้งที่ **ถนน 36 สาย**



เย็น

รับประทานอาหารเย็น พิเศษ ภัตตาคาร BUFFET SEN อินเทอร์เน็ต (มือที่6)



วันที่สาม

ฮานอย - ฮาลองเบย์ - ลงเรือนอนในอ่าวฮาลองเบย์ - แวะชมถ้ำ(สนุกกับกิจกรรมที่ทางเรือจัดเตรียมไว้)

เช้า

รับประทานอาหารเช้า ณ โรงแรม (มือที่7)

จากนั้นนำท่านเดินทางสู่**เมืองฮาลองเบย์** ระหว่างทางชมทิวทัศน์สองข้างทางที่เป็นหมู่บ้านสลักกับท้องนาที่จะเปลี่ยนไปตามฤดูกาล อ่าวฮาลอง ในปี ค.ศ.1994 องค์การUNESSCO ประกาศให้เป็นมรดกโลกทางธรรมชาติ ใช้เวลาเดินทางประมาณ 4ชม. โดยรถไฟขั้วปรับอากาศ ระยะทางประมาณ 180 กิโลเมตร ให้ท่าน

สัมผัสบรรยากาศข้างทาง ชมวิถีชีวิตความเป็นอยู่การเกษตรกรรมและนาข้าว (ระหว่างการเดินทางแวะ
ร้านค้าอิสระพักผ่อนคลายอิริยาบถ หรือเลือกซื้อของที่ระลึกจากทางร้านค้า)

จากนั้น

เดินทางสู่ท่าเรือ เพื่อนำท่านขึ้นชมมรดกโลก **อ่าวฮาลองเบย์** ที่ได้รับการยกย่องจากองค์การยูเนสโก
ถึง 2 ครั้งด้วยกัน ในด้านความงดงามตระการตาทางธรรมชาติ

และล่าสุดคือ ถูกยกย่องด้านธรณีวิทยา ว่าเป็นเกาะที่สมบูรณ์
ที่สุดแห่งภูมิภาคเอเชีย นำทุกท่านเปิดโลกทัศน์ล่องเรือชมเกาะ
น้อยใหญ่กว่า 2 พันเกาะ ที่สลับซับซ้อนราว กับภาพวาด 3 มิติ

**จากนั้น นำท่านเปลี่ยนเป็นเรือนอน (VICTORY CRUISES
ระดับ 4 ดาว หรือ เทียบเท่า)** ท่านสามารถชมทัศนียภาพของ
เกาะต่างๆในอ่าวฮาลองเบย์ได้ ท่านสามารถร่วมสนุกกับกิจกรรมต่างๆบนเรือ และชมความงามของ
อ่าวฮาลองเบย์ 1 ใน 7 สิ่งมหัศจรรย์ของโลกทางธรรมชาติ



กลางวัน

รับประทานอาหารกลางวัน ณ ภัตตาคารบนเรือ (มื้อที่ 8)

บ่าย

นำทุกท่านเที่ยวชมถ้ำ ที่เป็นสินทรัพย์ทางธรรมชาติที่มีค่าที่สุดของเวียดนามทางถ้ำและถ้ำของอ่าวฮาลอง
เบย์เป็นระบบนิเวศที่ไม่เหมือนใคร และมีเอกลักษณ์ในหลายๆด้าน

จากนั้น

นำทุกท่านกลับสู่เรือนอนให้ทุกท่านได้อิสระ **Relax กับกิจกรรมต่างๆของเรือ** ชมพระอาทิตย์ตกยาม
เย็นอันสวยงามของอ่าวฮาลองเบย์



เย็น

รับประทานอาหารค่ำ ณ ภัตตาคารบนเรือ (มื้อที่ 9)



พักที่

ห้องพักผ่อนเรือ VICTORY CRUISES ระดับ 4 ดาว หรือ เทียบเท่า



วันที่สี่

อ่าวฮาลอง - ฮานอย

เช้า

รับประทานอาหารเช้า ณ ภัตตาคารบนเรือ (มือที่10)

ยามเช้าให้ทุกท่านได้เพลิดเพลินกับการชมพระอาทิตย์ขึ้น พาทุกท่านเที่ยวชมเกาะต่างๆอันสวยงามของอ่าวฮาลองเบย์ ที่มีความสวยงามราวกับภาพวาด ที่สวยงามเหนือคำบรรยาย

กลางวัน

รับประทานอาหารกลางวัน ณ ภัตตาคาร (มือที่11) จากนั้นนำท่านกลับสู่ **กรุงฮานอย** เมืองหลวงของเวียดนาม นครหลวงเก่าแก่ ซึ่งจะมีอายุครบ 1000 ปีในปี ค.ศ. 2010 กรุงฮานอยเป็นเมืองหลวงของประเทศเวียดนาม ซึ่งเมืองแห่งนี้ยังคงรักษาความเป็นเอกลักษณ์ได้อย่างเหนียวแน่น ชมสถาปัตยกรรมแบบฝรั่งเศส ตึก อาคารที่สำคัญต่าง ยังคงเป็นการก่อสร้างและนำท่านชมรอบเมืองฮานอย บ้านเรือนสถาปัตยกรรมแบบฝรั่งเศส **ได้เวลาแก่สมควรนำท่านเดินทางสู่ ท่าอากาศยานนานาชาติ นอยไบ** เพื่อเดินทางกลับสู่กรุงเทพฯ ตรวจเช็คเอกสารและสัมภาระ

20.45 น.

ออกเดินทางจากกรุงฮานอย กลับกรุงเทพฯ โดยสายบินไทย เที่ยวบินที่ TG565

บริการอาหารร้อนบนเครื่อง (มือที่12)

22.35 น.

เดินทางถึง สนามบินสุวรรณภูมิ โดยสวัสดิภาพพร้อมความประทับใจ

****อัตราค่าบริการทัวร์****

| วันเดินทาง | ราคาผู้ใหญ่ | ราคาเด็กอายุต่ำกว่า 12 ปี มีเตียงเสริม | ราคาเด็กอายุต่ำกว่า 12 ปี ไม่มีเตียงเสริม | พักเดี่ยว |
|--|---------------|--|---|--------------|
| 11 – 14 เม.ย 63 | 23,999 | 23,999 | 22,999 | 6,000 |
| JOIN LAND ไม่เอาตัวห้ก 8,000 บาท | | | | |
| เด็กทารก ไม่เกิน 2ขวบ คิด 4,000 บาท | | | | |

*****ราคานี้เป็นราคาโปรโมชั่นเมื่อจองตั๋วแล้วไม่สามารถเปลี่ยนแปลง ยกเลิกขอคืนเงินค่าจองตั๋วค่าตัวได้ในทุกกรณี*****

บริษัทขอสงวนสิทธิ์ : รายการตั๋วสามารถเปลี่ยนแปลงได้ตามความเหมาะสม เนื่องจากสภาวะอากาศ, การเมือง, สายการบิน เป็นต้น โดยมีต้องแจ้งให้ทราบล่วงหน้า การบริการของรถบัสนำเที่ยว ตามกฎหมายของประเทศเวียดนาม สามารถให้บริการวันละ 10 ชั่วโมง มีอาจเพิ่มเวลาได้ โดยมีคนขับและคนขับจะเป็นผู้บริหารเวลาตามความเหมาะสม ทั้งนี้ขึ้นอยู่กับสภาพการจราจรในวันเดินทางนั้น ๆ เป็นหลัก จึงขอสงวนสิทธิ์ในการปรับเปลี่ยนเวลาท่องเที่ยวตามสถานที่ในโปรแกรมการเดินทาง



Pocket WiFi & Travel Sim

จองล่วงหน้า ถูกกว่าแน่นอน

| ประเทศ | WiFi ราคา/วัน | WiFi ราคา/วัน | Sim (S) เริ่มต้น |
|-----------------|------------------|------------------|----------------------|
| ญี่ปุ่น (S) | 100 | 130 | 650 unlimited/55u |
| เกาหลี (S) | 100 | 130 | 400 unlimited/55u |
| ไต้หวัน (S) | 100 | 130 | 350 unlimited/55u |
| สิงคโปร์ (S,4) | 120 | 145 | 350 unlimited/55u |
| ฮ่องกง (S) | 130 | 160 | 749 unlimited/55u |
| เวียดนาม (S) | 100 | 130 | 250 unlimited/55u |
| มาเลเซีย (S) | 120 | 145 | - |
| จีน (S) | 140 | 180 | 749 unlimited/55u |
| ฟิลิปปินส์ (S) | 120 | 145 | - |
| พม่า (S) | 130 | 160 | - |
| มาเก๊า (S) | 130 | 160 | 749 unlimited/55u |
| ลาว (S) | 130 | 160 | - |
| กัมพูชา (S) | 130 | 160 | - |
| อินโดนีเซีย (S) | 120 | 145 | 350 unlimited/55u |
| ออสเตรเลีย (W) | 220 | 250 | - |
| นิวซีแลนด์ (W) | 280 | 310 | - |

| ประเทศ | WiFi ราคา/วัน | WiFi ราคา/วัน | Sim (S) เริ่มต้น |
|------------------------------------|------------------|------------------|-----------------------|
| ตุรกี (4) | 310 | 345 | 1,599 10GB / 30.5u |
| รัสเซีย (W) | 240 | 270 | - |
| อเมริกา (S) | 280 | 320 | 749 unlimited/8.5u |
| แคนาดา (S) | 280 | 320 | 749 unlimited/8.5u |
| อังกฤษ (4) | 310 | 345 | - |
| อิตาลี , ฝรั่งเศส (4) | 310 | 345 | 1,599 10GB / 30.5u |
| เยอรมนี (4) | 310 | 345 | 1,599 10GB / 30.5u |
| แพ็คเกจ | - | - | - |
| ยุโรป (Multiple Counties) (W) | 320 | 350 | - |
| เอเชีย (ฮ่องกง มาเก๊า จีน) (S) | 145 | 180 | - |
| ตะวันออกกลาง (W) | 330 | 370 | - |
| Worldwide (W) | 330 | 370 | - |
| dtac DTAC Sim (6 GB) | | ราคา | ลดจาก |
| เอเชีย ออสเตรเลีย อเมริกา (10 วัน) | | 359 | 399 |
| Worldwide (15 วัน) | | 859 | 899 |

= ราคาพิเศษจองล่วงหน้า 1 เดือน



**หมายเหตุ ราคาอาจมีการเปลี่ยนแปลง กรุณาตรวจสอบราคาอีกครั้งในวันที่ทำการจอง

ท่านสามารถซื้อประกัน Pocket WiFi ได้ (ป้องกันกรณีชำรุดหรือสูญหาย)

SIM GO INTER



ส่งให้คุณถึงบ้าน ในราคาที่ถูกลงกว่า

เที่ยวทั่วโลกได้สุดกว่า
เลือก SIM GO INTER
จากดีแทค

ด้วยเครือข่ายพันธมิตร
ชั้นนำทั่วโลก



| ประเทศที่รองรับ ✈ | | WORLDWIDE | |
|-------------------|--------------|------------------------|----------------|
| กรีซ | เนเธอร์แลนด์ | รัสเซีย | สโลวีเนีย |
| กานา | บัลแกเรีย | โรมาเนีย | ออสเตรีย |
| แคนาดา | เบลเยียม | ลักเซมเบิร์ก | อังกฤษ |
| โครเอเชีย | โปรตุเกส | ลักเตนสไตน์ | อาร์เจนตินา |
| ซานมาริโน | โปแลนด์ | เวลส์ | อิตาลี |
| ซาอุดีอาระเบีย | ฝรั่งเศส | ศรีลังกา | ฮังการี |
| เซอร์เบีย | ฟินแลนด์ | สกอตแลนด์ | เอสโตเนีย |
| เดนมาร์ก | มอนเตเนโกร | สวีเดน | แอฟริกาใต้ |
| ตุรกี | มอลตา | สวีเดน | แอลเบเนีย |
| นครรัฐวาติกัน | เม็กซิโก | สาธารณรัฐเช็ก | ไอร์แลนด์ |
| นอร์เวย์ | ยูเครน | สเปน | ไอร์แลนด์เหนือ |
| นิวซีแลนด์ | เยอรมนี | สโลวาเกีย | อังการี |
| ประเทศที่รองรับ ✈ | | ASIA • AUSTRALIA • USA | |
| กัมพูชา | ไต้หวัน | มาเก๊า | อินเดีย |
| กาตาร์ | บังคลาเทศ | มาเลเซีย | ออสเตรเลีย |
| เกาหลีใต้ | บรูไน | ลาว | อินโดนีเซีย |
| คาซัคสถาน | ปากีสถาน | เวียดนาม | อิสราเอล |
| จีน | พม่า | สหรัฐอเมริกา | อุซเบกิสถาน |
| ญี่ปุ่น | ฟิลิปปินส์ | สิงคโปร์ | ฮ่องกง |

*หมายเหตุ : SIM GO INTER ที่ยังไม่เปิดใช้งานจะได้รับเน็ตเพิ่มเป็น 6 GB ก็นที่ เมื่อเริ่มใช้งานในต่างประเทศตั้งแต่วันที่ 1 มิ.ย.62 เป็นต้นไป

ป่วยที่เมืองนอก..



เสียเงินเป็นแสนๆ ป้องกันอย่างไร? ทำประกันการเดินทาง เริ่มต้น **290** บาท

| ระยะเวลาการเดินทาง | Oasis Visa | Oasis Visa Plus | Oasis Tripper | |
|--------------------|------------|-----------------|---------------|-------------|
| | รายบุคคล | รายบุคคล | รายบุคคล | รายครอบครัว |
| 1 - 4 วัน | 290 | 295 | 300 | 600 |
| 5 - 7 วัน | 355 | 410 | 370 | 740 |
| 8 - 10 วัน | 420 | 505 | 430 | 860 |
| 11 - 14 วัน | 655 | 695 | 695 | 1,390 |

| ผลประโยชน์ | Oasis Visa | Oasis Visa Plus | Oasis Tripper | |
|--|------------|-----------------|---------------|-------------|
| | รายบุคคล | รายบุคคล | รายบุคคล | รายครอบครัว |
| ความคุ้มครอง | | | | |
| 1. การสูญเสียชีวิต / อวัยวะจากอุบัติเหตุ | | | | |
| - ผู้เอาประกันที่มีอายุตั้งแต่ 16 ปี จนถึง 75 ปี | 2,000,000 | 2,000,000 | | 3,000,000 |
| - ผู้เอาประกันที่มีอายุน้อยกว่า 16 ปี หรือมากกว่า 75 ปี | 1,000,000 | 1,000,000 | | 1,500,000 |
| 2. ค่ารักษาพยาบาลในต่างประเทศ | 1,500,000 | 2,000,000 | | 2,000,000 |
| ค่ารักษาพยาบาลต่อเนื่องในประเทศไทย (ต่อเหตุการณ์สำหรับแผนรายปี) | 150,000 | 200,000 | | 200,000 |



ประกันการเดินทางต่างประเทศ คุ้มครองทั้ง สุขภาพ และ อุบัติเหตุ



Line ID: @unithaiprotect



Tel: 093-596-5644

อัตราค่าบริการรวม

- ✓ ค่าตัวเครื่องบินไป-กลับตามรายการที่ระบุ รวมถึงค่าภาษีสนามบิน และค่าภาษีน้ำมัน
- ✓ ค่าน้ำหนักกระเป๋า 30 กก. / ท่าน
- ✓ ค่ารถโค้ชปรับอากาศตามรายการที่ระบุ
- ✓ โรงแรมที่พักตามที่ระบุ หรือเทียบเท่า (พัก 2-3 ท่าน/ห้อง)
- ✓ ค่าธรรมเนียมเข้าชมสถานที่ต่างๆ ตามรายการที่ระบุ
- ✓ ค่าอาหาร ตามรายการที่ระบุ
- ✓ ค่าเบี้ยประกันอุบัติเหตุในการเดินทางท่องเที่ยว วงประกันท่านละ 1,000,000 บาท (เงื่อนไขตามกรมธรรม์)

อัตราค่าบริการนี้ไม่รวม

- × ค่าใช้จ่ายส่วนตัวของผู้เดินทาง อาทิ ค่าทำหนังสือเดินทาง ค่าโทรศัพท์ ค่าอาหาร เครื่องดื่ม ค่าช้อปปิ้ง ค่ามินิบาร์ ในห้องและค่าพาหนะต่างๆ ที่มีได้ระบุในรายการ
- × ค่าธรรมเนียมวีซ่าเข้าประเทศเวียดนาม กรณีประกาศให้กลับมายังเมืองฮานอยอีกครั้ง (เนื่องจากทางเวียดนามได้ประกาศยกเว้นการยื่นวีซ่าเข้าประเทศให้กับคนไทยสำหรับผู้ประสงค์พำนักระยะสั้นในประเทศเวียดนามไม่เกิน 30 วัน)

- × ค่าธรรมเนียมในกรณีที่กระเป๋าสัมภาระที่มีน้ำหนักเกินกว่าที่สายการบินนั้น ๆ กำหนดหรือสัมภาระใหญ่เกินขนาดมาตรฐาน
- × ค่าภาษีน้ำมัน ที่สายการบินเรียกเก็บเพิ่ม ภายหลังจากทางบริษัทฯ ได้ออกตัวเครื่องบินไปแล้ว
- × ค่ามัดคูปองที่ท้องถิ่น และหัวหน้าทัวร์อำนวยความสะดวก ตลอดการเดินทาง
- × **ค่าทิปมัคคุเทศก์, คนขับรถ 800 บาท/ท่าน/ทริป, หัวหน้าทัวร์คนไทยแล้วแต่ความพึงพอใจของท่าน**
- × ภาษีมูลค่าเพิ่ม 7 % และภาษีหัก ณ ที่จ่าย 3 %

เดินทางขึ้นตัว 15 ท่าน หากต่ำกว่ากำหนด กรุ๊ปจะไม่สามารถเดินทางได้ หากผู้เดินทางทุกท่านยินดีที่จะชำระค่าบริการเพิ่มเพื่อให้คณะเดินทางได้ ทางเรายินดีที่จะประสานงานในการเดินทางตามประสงค์ให้ท่านต่อไป ทางบริษัทฯ ขอสงวนสิทธิ์ในการออกเดินทางและเลื่อนการเดินทางไปในวันอื่นต่อไป โดยทางบริษัทฯ จะแจ้งให้ท่านทราบล่วงหน้า

เงื่อนไขการจอง และ การชำระเงิน :

- ★ **มัดจำท่านละ 10,000 บาท** ภายหลังจากที่ท่านส่งเอกสารการจอง 1 วัน กรณีลูกค้าทำการจองก่อนวันเดินทางภายใน 20 วัน ทางบริษัทฯ ขอสงวนสิทธิ์ในการเก็บค่าทัวร์เต็มจำนวน
- ★ ส่วนที่เหลือ ชำระก่อนวันเดินทางอย่างน้อย 30 วัน
 - หากไม่ชำระมัดจำตามที่กำหนด ขออนุญาตตัดที่นั่งให้ลูกค้าท่านอื่นที่รออยู่
 - หากชำระไม่ครบตามจำนวน บริษัทฯ ถือว่าท่านยกเลิกการเดินทางโดยอัตโนมัติโดยไม่มีเงื่อนไข
 - เมื่อท่านชำระเงินไม่ว่าจะทั้งหมดหรือบางส่วน ทางบริษัทฯ ถือว่าท่านได้ยอมรับเงื่อนไขและข้อตกลงต่างๆ ที่ได้ระบุไว้ทั้งหมดนี้แล้ว
 - หากชำระเงินในแต่ละส่วนแล้ว โปรดส่งสำเนาการโอนเงิน ตามช่องทางที่แจ้ง
 - ส่งรายชื่อสำรองที่นั่ง ผู้เดินทางต้องส่งสำเนาหนังสือเดินทาง (Passport) โดยเซ็นชื่อพร้อมยืนยันว่าต้องการเดินทางท่องเที่ยวทริปใด, วันที่ใด, ไปกับใครบ้าง, เบอร์โทร // [หากไม่ส่งสำเนาหนังสือเดินทาง (Passport) มาให้ ทางบริษัทฯ ขอสงวนสิทธิ์ไม่รับผิดชอบค่าเสียหายอันเกิดจากความผิดพลาดจากการสะกดชื่อ-นามสกุล และอื่น ๆ เพื่อใช้ในการจองตัวเครื่องบินทั้งสิ้น

โปรดตรวจสอบ Passport : จะต้องมียุคของเหลือ ณ วันเดินทางมากกว่า 6 เดือนขึ้นไป และเหลือหน้ากระดาษอย่างต่ำ 2 หน้าหากไม่มั่นใจโปรดสอบถาม

เงื่อนไขยกเลิกการจอง :

เนื่องจากเป็นราคาตัวเครื่องบินโปรโมชั่น เมื่อจองทัวร์ชำระค่าจองค่าทัวร์แล้ว ไม่สามารถยกเลิก เลื่อน ขอคืนเงิน ได้ทุกกรณี และกรณีที่กองตรวจคนเข้าเมืองทั้งกรุงเทพฯ และในต่างประเทศ ปฏิเสธมิให้เดินทางออก หรือ เข้าประเทศที่ระบุไว้ในรายการเดินทาง บริษัทฯ ขอสงวนสิทธิ์ที่จะไม่คืนค่าทัวร์ไม่ว่ากรณีใดๆ ทั้งสิ้น รวมถึง เมื่อท่านออกเดินทางไปกับคณะแล้ว ถ้าท่านงดการใช้บริการรายการใดรายการหนึ่ง หรือไม่เดินทาง พร้อมคณะถือว่าท่านสละสิทธิ์ ไม่อาจเรียกร้องค่าบริการและเงินมัดจำคืน ไม่ว่ากรณีใดๆ ทั้งสิ้น

หมายเหตุ : กรุณาอ่านศึกษารายละเอียดทั้งหมดก่อนทำการจอง เพื่อความถูกต้องและความเข้าใจตรงกันระหว่าง **ท่านลูกค้าและบริษัท**

1. **บริษัทฯ ขอสงวนสิทธิ์ที่จะเลื่อนการเดินทางหรือปรับราคาค่าบริการขึ้นในกรณีที่มีผู้ร่วมคณะไม่ถึง 15 ท่าน**
2. ขอสงวนสิทธิ์การเก็บค่าน้ำมันและภาษีสนามบินทุกแห่งเพิ่ม หากสายการบินมีการปรับขึ้นก่อนวันเดินทาง
3. บริษัทฯ ขอสงวนสิทธิ์ในการเปลี่ยนเที่ยวบิน โดยมีต้องแจ้งให้ทราบล่วงหน้าอันเนื่องจากสาเหตุต่างๆ
4. บริษัทฯ จะไม่รับผิดชอบใดๆ ทั้งสิ้น หากเกิดกรณีความล่าช้าจากสายการบิน, การยกเลิกบิน, การประท้วง, การนัดหยุดงาน, การก่อการจลาจล, ภัยธรรมชาติ, การนำสิ่งของผิดกฎหมาย ซึ่งอยู่นอกเหนือความรับผิดชอบของบริษัทฯ
5. บริษัทฯ จะไม่รับผิดชอบใดๆ ทั้งสิ้น หากเกิดสิ่งของสูญหาย อันเนื่องมาจากความประมาทของท่าน, เกิดจากการโจรกรรม และ อุบัติเหตุจากความประมาทของนักท่องเที่ยวเอง
6. เมื่อท่านตกลงชำระเงินมัดจำหรือค่าทัวร์ทั้งหมดกับทางบริษัทฯ แล้ว ทางบริษัทฯ จะถือว่าท่านได้ยอมรับเงื่อนไขข้อตกลงต่างๆ ทั้งหมด
7. รายการนี้เป็นเพียงข้อเสนอที่ต้องได้รับการยืนยันจากบริษัทฯ อีกครั้งหนึ่ง หลังจากได้สำรองโรงแรมที่พักในต่างประเทศเรียบร้อยแล้ว โดยโรงแรมจัดในระดับใกล้เคียงกัน ซึ่งอาจจะปรับเปลี่ยนตามที่ระบุในโปรแกรม
8. การจัดการเรื่องห้องพัก เป็นสิทธิของโรงแรมในการจัดห้องให้กับกรุ๊ปที่เข้าพัก โดยมีห้องพักสำหรับผู้สูบบุหรี่ / ปลอดบุหรี่ได้ โดยอาจจะขอเปลี่ยนห้องได้ตามความประสงค์ของผู้ที่พัก ทั้งนี้ขึ้นอยู่กับความพร้อมให้บริการของโรงแรม และไม่สามารถรับประกันได้
9. กรณีผู้เดินทางต้องการความช่วยเหลือเป็นพิเศษ อาทิเช่น **ใช้วีลแชร์ กรุณาแจ้งบริษัทฯ อย่างน้อย 7 วันก่อนการเดินทาง** มิฉะนั้นบริษัทฯ ไม่สามารถจัดการได้ล่วงหน้าได้
10. มัคคุเทศก์ พนักงานและตัวแทนของผู้จัด ไม่มีสิทธิในการให้คำสัญญาใด ๆ ทั้งสิ้นแทนผู้จัด นอกจากมีเอกสารลงนามโดยผู้มีอำนาจของผู้จัดกำกับเท่านั้น
11. ผู้จัดจะไม่รับผิดชอบและไม่สามารถคืนค่าใช้จ่ายต่างๆ ได้เนื่องจากเป็นการhemajayกับตัวแทนต่าง ๆ ในกรณีที่ผู้เดินทางไม่ผ่านการพิจารณาในการตรวจคนเข้าเมือง-ออกเมือง ไม่ว่าจะเป็นกงตรวจคนเข้าเมืองหรือกรมแรงงานของทุกประเทศในรายการท่องเที่ยว อันเนื่องมาจากการกระทำที่ส่อไปในทางผิดกฎหมาย การหลบหนี เข้าออกเมือง เอกสารเดินทางไม่ถูกต้อง หรือ การถูกปฏิเสธในกรณีอื่น ๆ
12. กรณีต้องการพักแบบ 3 ท่าน ต่อห้องหรือห้องแบบ 3 เตียง TRIPLE โรงแรมมีห้อง Triple ไม่เพียงพอ ขอสงวนสิทธิ์ในการจัดห้องให้เป็นแบบ แยก 2 ห้อง คือ 1 ห้องพักรู้น และ 1 ห้องพักเดี่ยว โดยไม่มีค่าใช้จ่ายเพิ่ม
13. สภาพการจราจรในช่วงวันเดินทางตรงกับวันหยุดเทศกาลของเวียดนาม หรือ วันเสาร์อาทิตย์ รถอาจจะติด อาจทำให้เวลาในการท่องเที่ยวและ ซ้อปั้งแต่ละสถานที่น้อยลง โดยเป็นดุลยพินิจของมัคคุเทศก์ และคนขับรถในการบริหารเวลา ซึ่งอาจจะขอความร่วมมือจากผู้เดินทางในบางครั้งที่ต้องเร่งรีบ เพื่อให้ได้ท่องเที่ยวตามโปรแกรม
14. บริการนำดื่มท่านวันละ 1ขวด ต่อคนต่อวัน
15. การบริการของรถบัสนำเที่ยว ตามกฎหมายของประเทศเวียดนาม สามารถให้บริการวันละ 10 ชั่วโมง ในวันนั้นๆ มิอาจเพิ่มเวลาได้ โดยมัคคุเทศก์และคนขับจะเป็นผู้บริหารเวลาตามความเหมาะสม ทั้งนี้ขึ้นอยู่กับสภาพการจราจรในวันเดินทางนั้นๆเป็นหลัก จึงขอสงวนสิทธิ์ในการปรับเปลี่ยนเวลาท่องเที่ยวตามสถานที่ในโปรแกรมการเดินทาง

“ความสุขของท่านคืองานบริการของเรา”



แบ่งเป็นฝ่ายๆ ดังนี้ การบริการทั้งหมดของเรา



Unithai-Care

- ร้องเรียนการให้บริการ
- บริการไม่สุภาพ (ดี-ชม)



Line ID : @unithaicare



02-234-5936 ต่อ 8

QR - ADD LINE



Unithai Big Group

- จัดกรุ๊ปเหมา , Private Group
- คิวาน , สัมมนา , VIP Group



Line ID : @unithaibiggroup



094-851-6663



098-246-3259

QR - ADD LINE



Unithaiplus+ Team

- รวมทัวร์..คัดคุณภาพ
- เน้นยุโรป ไม่เน้นโปสไฟไหม้



Line ID : @unithaiplusteam



089-450-4046



080-059-8890

QR - ADD LINE



Unithai เชียงใหม่

- รวมทัวร์..บินตรงจาก "เชียงใหม่"
- มีสาขาที่ "เชียงใหม่"



Line ID : @unithainorth



088-055-5582



088-055-5581

QR - ADD LINE



โคตรโปรตั๋ว Unithai

- ตั๋วเครื่องบิน ลด 20-60%
- ผ่อนได้ 3-10 เดือน



Line ID : @proticket



02-234-5936 ต่อ 3

QR - ADD LINE



Unithai Visa

- รับทำ Visa ทั่วโลก
- ไม่ซื้อทัวร์กับเรา ก็ทำได้



Line ID : @unithaivisa



02-234-5936 ต่อ 4

QR - ADD LINE

