



UNITHAITRIP CO.LTD  
UNITHAI TRAVEL CO.LTD

33/47 Wall Street Tower 11<sup>th</sup> Floor, Surawongse Road,  
Suriyawongse, Bangrak, Bangkok 10500  
ใบอนุญาตเลขที่ 11/02206

QR-ADD LINE

Call Center ให้บริการ 09:30 - 17:30 น.  
02-234-5936, 02-632-6882

LINE ID: @Unithaitrip (ตอบรับ 24 ชม.)  
ออฟฟิศเปิด 7 วัน (จ.-อา.) 09:00-20:00 น.

รหัสโปรแกรม : 15726 (กรุณาแจ้งรหัสโปรแกรมทุกครั้งี่สอบถาม)

# GREAT ESCAPE TO GEORGIA

## 9D6N / TURKISH AIRLINES

### เดินทาง ต.ค. - ธ.ค. 2562



THE TURKISH AIRLINES 

Great  
to Georgia

9 วัน 6 คืน

44,900.-

#### กำหนดเดินทาง

- ▶ 08 - 16 ต.ค. 62 **หยุดยาว**
- ▶ 16 - 24 ต.ค. 62 **หยุดปีละ 1**
- ▶ 02 - 10 พ.ย. 62
- ▶ 16 - 24 พ.ย. 62
- ▶ 04 - 12 ธ.ค. 62 **หยุดวันพ่อ**
- ▶ 21 - 29 ธ.ค. 62

**ทบิลิชิ มีสาคตา วัลลิสต์ซิคห์ คาชเบกกี**  
**บวรจ้อมิ คูไตซี บากูมี พิเศษ! พัก 4 ดาวทุกคืน**  
**“ วิวร้อยล้าน เทือกเขาคอเคซัส ”**



เปิดประสบการณ์ใหม่ไปใน **ประเทศจอร์เจีย** ไข่มุกแห่งเทือกเขาคอเคซัส

**ทบิลีซี** เมืองหลวงและศูนย์กลางเศรษฐกิจ

**มิสเคตา** เมืองมรดกโลก ศูนย์กลางศาสนาของจอร์เจีย

**ชิกนากิ** เมือง CITY OF LOVE ของจอร์เจีย

**อัปส์ตซ์คห์** ดินแดนใต้พิภพโบราณ อายุยาวนานกว่า 3,000 ปี

**คาซเบกิ** เมืองตากอากาศยอดนิยม อลังการด้วยอ้อมกอดของขุนเขา

**บอร์จอมิ** เมืองน้ำแร่ท่ามกลางขุนเขา

**คูไตซี** เมืองหลวงเก่าแก่ของอาณาจักรโคลซิส ชนเผ่าจอร์เจียนโบราณ

**บาตูมี** เมืองตากอากาศริมทะเลดำ บรรยากาศแบบริเวียร่า

## อัตราค่าบริการ

วันเดินทาง	ผู้ใหญ่ พักห้องละ 2-3 ท่าน	เด็กอายุ 2 -12 ปี พักกับผู้ใหญ่ 1 ท่าน	เด็กอายุ 2 -12 ปี พักกับ 2 ผู้ใหญ่ (มีเตียงเสริม)	เด็กอายุต่ำกว่า 12 ปี พักกับ ผู้ใหญ่ 2 ท่าน (ไม่มีเตียง เสริม)	พักเดี่ยวจ่าย เพิ่ม
<b>8-16 ต.ค. 2562</b> (วันสวรรคต ร.9)	44,900	44,900	44,900	42,900	9,000
<b>16-24 ต.ค. 2562</b> (วันปิยะ)	44,900	44,900	44,900	42,900	9,000
<b>2-10 พ.ย. 2562</b>	44,900	44,900	44,900	42,900	9,000
<b>16-24 พ.ย. 2562</b>	44,900	44,900	44,900	42,900	9,000
<b>4-12 ธ.ค. 2562 (วันพ่อ)</b>	44,900	44,900	44,900	42,900	9,000
<b>21-29 ธ.ค.</b>	44,900	44,900	44,900	42,900	9,000

## รายการทัวร์

**วันแรก** สนามบินสุวรรณภูมิ ประเทศไทย

**18.45 น.** พร้อมกัน ณ สนามบินสุวรรณภูมิ **อาคารผู้โดยสารขาออก ชั้น 4 เคาน์เตอร์ U** พบเจ้าหน้าที่ของบริษัทฯ คอยให้การต้อนรับและอำนวยความสะดวกแก่ท่าน



# Miracle Lounge

## ไม่ต้อง!!

### นั่ง Business Class ก็เข้า Lounge ได้ ของกิน+เครื่องดื่ม ไม่เว้น!!



### จองล่วงหน้ากับเราถูกกว่า!!

ประเภทการจอง	ดอนเมือง	สุวรรณภูมิ
จองกับเรา	459	799
Walk in	<del>600</del>	<del>1,200</del>



บรรยากาศภายใน Miracle Lounge

คลิกชม <http://bit.ly/2NMk5YE>

**21.45 น.** ออกเดินทางสู่สนามบิน กรุงทบิลีซี ประเทศจอร์เจีย โดยสายการบิน Turkish Airlines เที่ยวบินที่ **TK65/TK378**



สายการบิน **Turkish Airlines** ให้นำน้ำหนักกระเป๋า 20 กก.ต่อท่าน (หากต้องการซื้อน้ำหนักเพิ่ม ต้องเสียค่าใช้จ่ายเพิ่ม) **สายการบินมีบริการอาหารและเครื่องดื่มบนเครื่อง**

**วันที่สอง** กรุงทบิลีซี – ป้อมนาริกาลา – Abanotubani Mosque – จตุรัส Meidani (-/L/D)

**06.15 น.** ออกเดินทางสู่กรุงทบิลีซี ประเทศจอร์เจีย โดย เที่ยวบินที่ **TK378**

**09.35 น.** เดินทางถึง กรุงทบิลีซี ประเทศจอร์เจีย หลังผ่านพิธีการตรวจคนเข้าเมืองและรับสัมภาระ นำท่านเดินทางสู่ **กรุงทบิลีซี (Tbilisi) Capital of Georgia** เป็นเมืองหลวงของประเทศจอร์เจีย มีความหมายว่าความร้อน หรือความอบอุ่น กษัตริย์วาคดัง จอร์กาซาลี (Vakhtang Gorgasali) แห่งประเทศจอร์เจีย ได้ก่อตั้งเมืองนี้ขึ้นในคริสต์ศตวรรษที่ 4 และเมื่อพระเจ้าออร์สของพระองค์ได้เสด็จขึ้นครองราชย์ ก็ได้ทรงย้ายเมืองหลวงจากเมืองมิชเคตา (Mtskheta) ที่อยู่ห่างออกไปประมาณ 25 กิโลเมตรมาอยู่ที่เมืองทบิลีซี

นำท่านชม **ป้อมนาริกาลา (Narikala Fortress)** เป็นป้อมปราการโบราณที่สามารถมองเห็นทบิลีซีเมืองหลวงของจอร์เจียและ Mtkvari แม่น้ำ ป้อมปราการที่ประกอบด้วยสองส่วน มีกำแพงล้อมรอบบนเนินเขาสูงชันระหว่างห้องอาบน้ำกำมะถันและสวนพฤกษศาสตร์ทบิลีซี ในศาลล่างมีโบสถ์เซนต์นิโคลัสที่เพิ่งได้รับการบูรณะ สร้างขึ้นใหม่ในปี 1996-1997 แทนที่โบสถ์สมัยศตวรรษที่ 13 ที่ถูกทำลายด้วยไฟ โบสถ์แห่งใหม่เป็นแบบ "กางเขนที่กำหนด" มีประตูทั้งสามด้าน ส่วนด้านในของโบสถ์ตกแต่งด้วยภาพเฟรสโกแสดงฉากทั้งในพระคัมภีร์และประวัติศาสตร์ของจอร์เจีย





## เที่ยง บ่าย

### ๑๐ รับประทานอาหารเที่ยง ณ ภัตตาคารอาหารพื้นเมือง

นำท่านชม โบสถ์เมเคดี (**Metekhi Church**) เป็นโบสถ์เก่าแก่ที่สร้างขึ้นในช่วงคริสต์ศตวรรษที่ 12 ตั้งอยู่บริเวณริมหน้าผาที่เบื้องล่างเป็นแม่น้ำมิตควารี ในอดีตถูกใช้เป็นป้อมปราการ และที่พำนักของกษัตริย์ ในบริเวณเดียวกัน จะมือนุสาวรีย์ทรงม้าของกษัตริย์วาดัง กอร์กาซาลี ผู้สร้างเมืองตั้งตระหง่านอย่างสง่างาม

นำท่านชม (**Abanotubani**) Abanotubani ซึ่งหมายถึง "เขตการอาบน้ำ" เป็นเขตโบราณในทบิลีซีที่รู้จักกันในการอาบน้ำด้วยกำมะถัน ดินชั้นมาในย่าน Abanotubani คุณสามารถค้นพบเสน่ห์ที่แท้จริงของเมืองนี้ Abanotubani ตั้งอยู่ที่ฝั่งตะวันออกของแม่น้ำ Mtkvari ที่เชิงป้อม Narikala ตรงข้าม Metekhisubani เป็นสถานที่สำคัญทางประวัติศาสตร์ของเมือง - สถานที่ซึ่งตามตำนานของนกเหยี่ยว King Vakhtang Gorgasali ล้มสลาย สปริงและต่อมาเพื่อก่อตั้งเมืองหลวงใหม่

นำท่านชม **Meidan Square** มาถึงจัตุรัส Meidani ที่มีร้านอาหารมากมาย ถนนสายหลักของเมืองเก่า คือ Kote Abkhazu เชื่อมต่อกับจัตุรัส Freedom Square Meidan ทั้งยังมีพื้นที่ตั้งของบาร์ ร้านอาหาร ไนต์คลับ และร้านกาแฟ ไปตามแนวถนนเลียบบทางเดินเท้า ไปทางทิศตะวันตกของเมืองเก่าในบริเวณ Sololaki ซึ่งเป็นสถานที่ที่น่ารักและน่าหลงใหลในการเดินเที่ยวชมถ่ายภาพและสำรวจทบิลีซี

นำท่านสัมผัสบรรยากาศ **ถนนคนเดินย่านเมืองเก่า (Chardin Street)** นำท่านเดินชมพร้อมสัมผัส บรรยากาศเก่าๆ ของเมืองพร้อมช้อปปิ้ง และชิม สินค้าพื้นเมืองหลากหลาย ที่ขายอยู่ในย่านแห่งนี้



ได้เวลาอันสมควร นำท่านเข้าสู่ที่พัก



ที่พัก

**HOTEL IVERIA INN TBILISI** ระดับ 4 ดาว หรือเทียบเท่า



วันที่สาม

กรุงทบิลีซี – มิสเคต้า – มหาวิหารจวารี – คาซเบกิ – โบสถ์เกอร์เกติ

**(B/L/D)**

เช้า

☉ **รับประทานอาหารเช้า ณ โรงแรมที่พัก**

นำท่านเดินทางสู่ **เมืองมิสเคต้า (Mtskheta)** ระยะทาง 27 กม. เมืองหลวงเก่าของประเทศจอร์เจียก่อนที่จะมีการย้ายเมืองหลวงไปที่นครทบิลีซีในช่วงคริสต์ศตวรรษที่ 4-5 โดยเมือง Mtskheta นั้น เป็นเมืองที่มีสถาปัตยกรรมเก่าแก่ที่มีความสวยงามมาก รวมทั้งยังมีทำเลที่ตั้งของเมืองอยู่ระหว่างจุดที่แม่น้ำ Kura และแม่น้ำ Aragvi ไหลมาบรรจบกัน **เมืองนี้ได้กลายเป็นหนึ่งในมรดกโลก (UNESCO World Heritage) ในปี ค.ศ. 1994 อีกด้วย (ใช้เวลาเดินทางประมาณ 40 นาที)**

นำท่านชม **มหาวิหารจวารี (Jvari Monastery)** เป็นสถานศักดิ์สิทธิ์และสำคัญอีกแห่งของจอร์เจียและภูมิภาคคอเคซัส หรือโบสถ์แห่งไม้กางเขนอันศักดิ์สิทธิ์ ของศาสนาคริสต์นิกายออร์ทอด็อกซ์ สร้างขึ้นเมื่อคริสต์ศตวรรษที่ 6 ชื่อแปลได้ว่าอารามแห่งไม้กางเขน (Monastery of the Cross) นำท่านชม**วิหารสเวติสเคอเวรี (Svetitskhoveli Cathedral)** ซึ่งคำว่า sveti หมายถึง "เส้า" และ tskhoveli หมายถึง "ชีวิต" เรียกง่าย ๆ รวมกันก็คือวิหารเส้ามีชีวิต สร้างราวศตวรรษที่ 11 โบสถ์แห่งนี้ถือเป็นศูนย์กลางทางศาสนาที่ศักดิ์สิทธิ์ที่สุดของจอร์เจีย สร้างขึ้นโดยสถาปนิกชาวจอร์เจีย ชื่อ Arsukisdze มีขนาดใหญ่เป็นอันดับสองของประเทศ ภายในมีภาพเขียนสีเฟรสโกสวยงาม ในตำนานประวัติศาสตร์ของโบสถ์แห่งนี้ได้ถูกจารึกไว้ว่า เป็นที่ฝังศพของนักบุญ St. Sidonia และเชื่อกันว่ามีอภินิหารพระเยซู



เที่ยง  
บ่าย

☉ **รับประทานอาหารเช้า ณ กัสดาคารอาหารพื้นเมือง**

นำท่านเดินทางสู่ **เมืองคาซเบกิ (Kazbegi)** ระยะทาง 133 กม. ความสูงที่ 1,700 เมตร หรือในปัจจุบันเรียกว่า เมืองสเตป็นสมินดา (Stepansminda) ชื่อนี้เพิ่งเปลี่ยนเมื่อปี 2006 นี้แต่คน



มักจะเรียกติดปากกันอยู่ว่า คัสเบกอยู่ เมืองนี้อยู่ห่างจากเมืองหลวงทบิลีซี ประมาณ 157 กิโลเมตร ถือเป็นศูนย์กลางการท่องเที่ยวบนเทือกเขาคอเคซัสที่สำคัญของประเทศจอร์เจีย มีภูมิทัศน์ที่สวยงามโดยรอบ

นำท่านชม **โบสถ์เกอร์เกติ (Gergeti Trinity Church)** ที่ตั้งของโบสถ์สมินดา ซาเมบา Tsminda Sameba หรือ โบสถ์เกอเกติ (GERGETI TRINITY CHURCH) คือโบสถ์ชื่อดังกลางหุบเขาคอเคซัส ซึ่งเป็นสัญลักษณ์สำคัญหนึ่งของประเทศจอร์เจีย โบสถ์คริสต์นิกายจอร์เจียนออร์โธดอกซ์เก่าแก่นี้ สร้างด้วยหินแกรนิตขนาดใหญ่มาตั้งแต่ศตวรรษที่ 14 **บนยอดเขาที่มีความสูงถึง 2,170 เมตรเหนือระดับน้ำทะเล** ได้เวลานำท่านออกเดินทางกลับไปยังเมืองกูดาอูรี ระหว่างทางให้ท่านแวะถ่ายรูป **Russia-Georgia Friendship Monument** อนุสรณ์สถานที่สร้างขึ้นในปี ค.ศ. 1983 เพื่อเป็นสัญลักษณ์บ่งบอกถึงความสัมพันธ์อันดีของประเทศจอร์เจียและประเทศรัสเซีย



**ค่า** **๑๐** **รับประทานอาหารค่ำ ณ โรงแรมที่พัก**  
**ที่พักรับประทานอาหารกลางวัน** **นำท่านเข้าสู่ที่พัก**  
**HOTEL GUDAURI LOFT ระดับ 4 ดาว หรือเทียบเท่า**



**วันที่สี่** **คาซเบ็ก – อัพลิตีซิคห์ – บอร์โจมี** **(B/L/D)**

**เช้า** **๑๐** **รับประทานอาหารเช้า ณ โรงแรมที่พัก**  
นำท่านเดินทางสู่**เมืองกอรี (Gori)** ระยะทาง 183 กม. เป็นเมืองแห่งประวัติศาสตร์ เป็นบ้านเกิดของ “โจเซฟ สตาลิน” อดีตผู้ปกครองสหภาพโซเวียต ในยุค ค.ศ 1920-1950 นำท่านชม **พิพิธภัณฑ์ท่านสตาลิน (Joseph Stalin State Museum)** ที่ได้รวบรวมเรื่องราวและสิ่งของเครื่องใช้ ของท่านสตาลิน ตั้งแต่สถานที่ที่เกิดจนกระทั่งเสียชีวิต





**เที่ยง**

**๑๑ รับประทานอาหารกลางวัน ณ ภัตตาคารอาหารพื้นเมือง**

**บ่าย**

นำท่านเดินทางสู่**เมืองอัปลิสต์ซิคห์ (Uplistsikhe)** ระยะทาง 15 กม. หนึ่งในเมืองเก่าแก่ของจอร์เจีย มีการตั้งถิ่นฐานในดินแดนแถบนี้มานานแล้วกว่า 3000 ปีก่อน ในอดีตช่วงยุคโบราณก่อนยุคกลาง ช่วง 500 ปีก่อนคริสตกาล ถึง ค.ศ. 500 เมืองนี้เป็นศูนย์กลางทางศาสนาและวัฒนธรรม และช่วงที่เมืองนี้มีความเจริญสุดขีดคือในช่วงคริสตวรรษที่ 9 ถึง 11 ก่อนจะถูกรุกรานโดยชาวมองโกลในช่วงคริสต์ศตวรรษที่ 13 และถูกปล่อยให้ร้างไปท่านจะได้พบกับศาสนสถานที่มีห้องโถงขนาดใหญ่ที่ชาวเพเก้น (Pagan) ใช้เป็นที่ประกอบพิธีกรรมซึ่งเป็นลัทธิบูชาไฟ เป็นลัทธิของคนในแถบนี้ ก่อนที่ศาสนาคริสต์จะเข้ามาเมื่อ 1700 ปีก่อน และยังมีห้องต่างๆ ซึ่งคาดว่าเป็นโบสถ์เก่าแก่ของชาวคริสต์ที่สร้างขึ้นในช่วงคริสต์ศตวรรษที่ 9 ด้วยสถาปัตยกรรมการสร้างตัดหินและเจาลึกเข้าไปเป็นที่อยู่อาศัย



นำท่านเที่ยวชม**เมืองบอร์โจมี (Borjomi)** ระยะทาง 90 กม. เมืองดากอากาศเล็กๆทางในหุบเขาทางตอนใต้ของประเทศจอร์เจียมีประชากรอาศัยอยู่ไม่ถึง 15,000 คน เป็นเมืองที่มีชื่อเสียงระดับโลกในเรื่องน้ำแร่โดยได้มีการบรรจุ ณ ธารน้ำแร่บริสุทธิ์ที่ไหลรินจากยอดเขามาคุเรียนิ (BAKURIANI MOUNTAIN) และส่งออกไปขายกว่า 40 ประเทศทั่วโลกโดยในอดีตชาวเมืองเชื่อกันว่าจะทำให้มีสุขภาพแข็งแรงและสามารถรักษาโรคร้ายได้ นำท่านเข้าชม**สวนบอร์โจมี (Borjomi Park)** สถานที่ท่องเที่ยวและพักผ่อนของชาวเมืองบอร์โจมีที่นิยมมาเดินเล่นและ



ผ่อนคลายโดยการแช่น้ำแร่ในวันหยุด จากนั้นนำท่านขึ้นกระเช้าสู่จุดชมวิวยามหน้าผาเหนือสวน  
บอร์โจมีอิสระให้ท่านเก็บภาพวิวทิวทัศน์ธรรมชาติจากมุมสูงตามอัธยาศัย



**ค่า** ๑๑ รับประทานอาหารค่ำ ณ โรงแรมที่พัก

**ที่พัก** HOTEL BORJOMI PALACE ระดับ 4 ดาว หรือเทียบเท่า

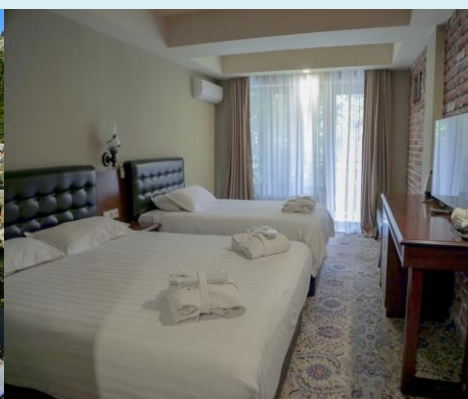

**วันที่ทำ** บอร์โจมี – คูไตซี – มหาวิหารบากราติ – อารามจีลาติ

**(B/L/D)**

**เช้า** ๑๑ รับประทานอาหารเช้า ณ โรงแรมที่พัก

นำท่านสู่เมืองโบราณเมืองคูไตซี (Kutaisi) ระยะทาง 129 กม. ที่เคยเป็นเมืองหลวงเก่าแก่  
ของอาณาจักรโคลชีส (Colchis) หรืออาณาจักรจอร์เจียนโบราณ เมื่อสมัยคริสต์ศตวรรษที่ 12-  
13 จากนั้นทำท่านสู่แหล่งมรดกโลก มหาวิหารบากราติ (Bagrati Cathedral) โบสถ์ตั้งอยู่  
บนเนินเขา Ukimerioni ท่านสามารถมองเห็นทัศนียภาพที่สวยงามได้โดยรอบ

**เที่ยง** ๑๑ รับประทานอาหารกลางวัน ณ ภัตตาคารอาหารพื้นเมือง

**บ่าย** นำท่านเที่ยวชมแหล่งมรดกโลกด้านวัฒนธรรมของจอร์เจียแห่งแรก อารามจีลาติ (Gelati  
Cathedral) อารามหลวง ของเมือง ถูกค้นพบในช่วงคริสต์ศตวรรษที่ 12 ซึ่งทางองค์การ  
ยูเนสโกได้ประกาศให้เป็นมรดกโลกเมื่อ ปี ค.ศ.1994 ภายในบริเวณอารามแบ่งเป็นสองส่วนคือ  
โบสถ์เซนต์ นิโคลาส (St. Nicholas) และโบสถ์เซนต์ จอร์จ (St. George) ในโบสถ์ มีภาพเขียน  
สีเฟรสโกเล่าเรื่องราวเกี่ยวกับศาสนาที่สวยงาม และยังคงอยู่ในสภาพสมบูรณ์



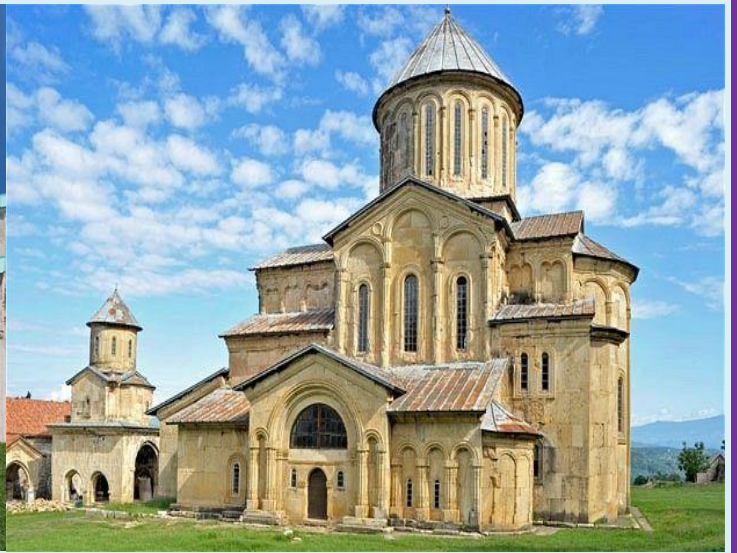
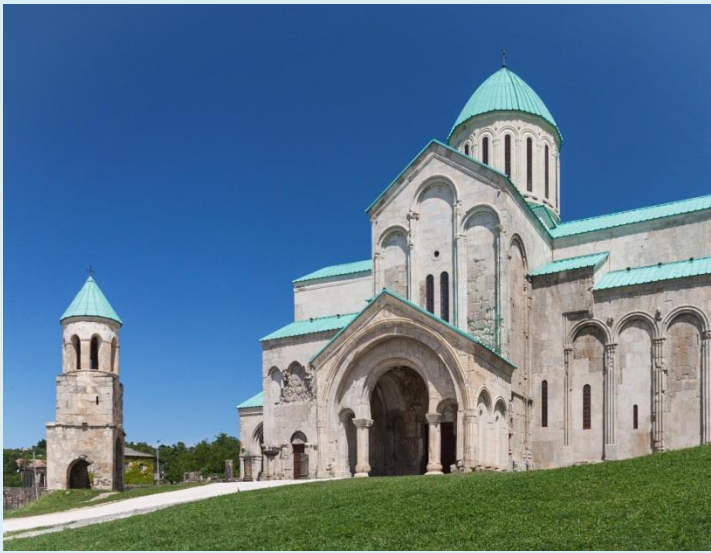

**ค่ำ** ๑๑ **รับประทานอาหารค่ำ ณ โรงแรมที่พัก**

**ที่พัก** **HOTEL TSKALTUBO PLAZA** ระดับ 4 ดาว หรือเทียบเท่า



**วันที่หก** **คูไตซี – บาทูมี**

**(B/L/D)**

**เช้า** ๑๑ **รับประทานอาหารเช้า ณ โรงแรมที่พัก**

นำท่านเดินทางสู่**เมืองบาทูมี (Batumi)** ระยะทาง 157 กม. เมืองนี้ตั้งอยู่ริมทะเล บนชายฝั่งตะวันออกเฉียงของทะเลดำ เป็นเมืองหลวงของอัจจารา (Ajara) เป็นสาธารณรัฐอิสระที่ปกครองตนเองอยู่ทางด้านตะวันตกของประเทศจอร์เจีย

**เที่ยง** ๑๑ **รับประทานอาหารกลางวัน ณ ภัตตาคารอาหารพื้นเมือง**

นำท่านเที่ยวชม**ป้อมโกนิโอ (Gonio Fortress)** ป้อมปราการโบราณชายฝั่งทะเลดำ ถูกสร้างขึ้นเพื่อป้องกันการรุกรานของอาณาจักรออตโตมันในอดีต นอกจากนี้ยังเชื่อว่าเป็นสถานที่ฝังร่างของนักบุญมีทธีอัส หนึ่งใน 12 อัครสาวกของพระเยซู แต่ไม่ได้มีการขุดเจาะสถานที่เพื่อพิสูจน์แต่อย่างใดเนื่องจากคำสั่งห้ามของรัฐบาลจอร์เจีย เหตุเกรงว่าจะเป็นการทำลายโบราณสถานให้ทรุดโทรมลง จากนั้นนำท่านชมบรรยากาศบ้านเรือนเก่าใน**ย่านเมืองเก่า Old Town** ชม**จัตุรัสเปียเซซ่า (Piazza Square)** สร้างขึ้นในปี 2009 เป็นอาคารที่ได้รับการออกแบบโดยสถาปนิกชื่อดังชาวจอร์เจีย Vazha Orbeladze สร้างด้วยสไตล์สถาปัตยกรรมแบบผสมผสานและจินตนาการนิทาน ทำให้เมืองนี้มีความน่ารัก นำท่านแวะถ่ายรูปของ**เด็กกับขลุ่ยต้นอ้อ A boy with the reed-pipe**





นำท่านชม**รูปปั้นอาลีและนีโน (Ali and Nino Moving Sculptures)** รูปปั้นสูง 8 เมตร ริมทะเลดำที่สามารถเคลื่อนไหวได้ สร้างขึ้นเพื่อแสดง ถึงความรักหนุ่มสาวต่างเชื้อชาติและศาสนา และแสดงถึงสันติภาพระหว่างประเทศจอร์เจียและอาร์เซอร์ไบจานด้วย



ค่า  
ที่พัก

● รับประทานอาหารค่ำ ณ โรงแรมที่พัก  
**HOTEL EUPHORIA** ระดับ 4 ดาว หรือเทียบเท่า



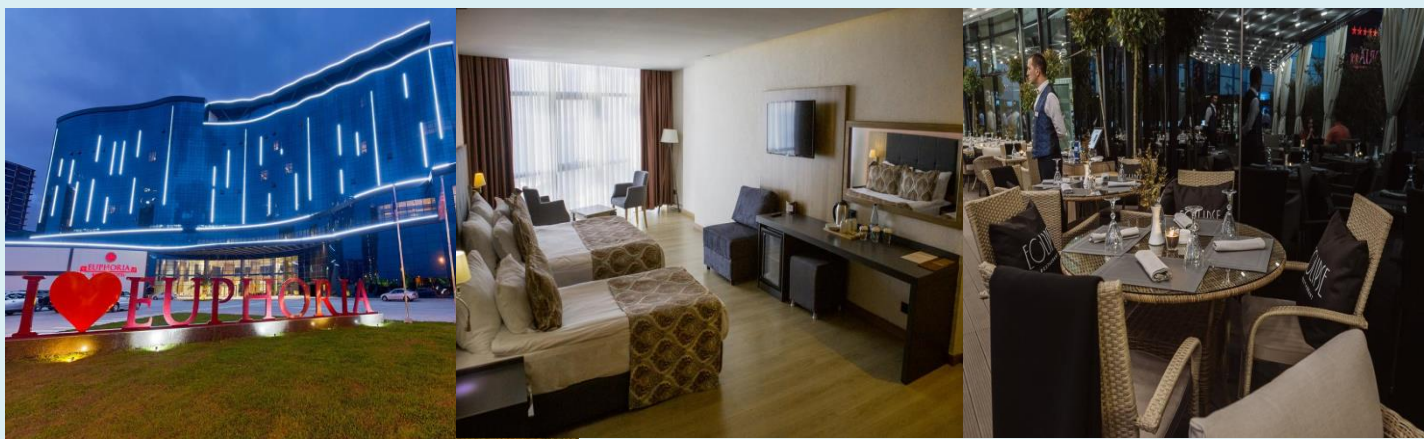

**วันที่เจ็ด**    **บาตูมี - กรุงทบิลีซี -วิหารชาเมบ่า – สะพานสันติภาพ**    **(B/L/D)**

**เช้า**            ๑๐ **รับประทานอาหารเช้า ณ โรงแรมที่พัก**  
 นำท่านเดินทางกลับสู่กรุงทบิลีซี (Tbilisi) ระยะทาง 375 กม.

**เที่ยง**            ๑๐ **รับประทานอาหารกลางวัน ณ กัตตาดาคารอาหารพื้นเมือง**

**บ่าย**            นำท่านชมมหาวิหารชาเมบ่า (Holy Trinity Cathedral) ที่เรียกกันว่า Holy Sameba เป็นโบสถ์หลักของคริสตจักรออร์ทอดอกซ์จอร์เจียตั้งอยู่ในทบิลีซีเมืองหลวงของจอร์เจีย สร้างขึ้นระหว่างปี 1995 และปี 2004 จากนั้นนำท่านเดินเล่นในเมืองเก่าเมืองหลวงของประเทศจอร์เจีย เมืองทบิลีซีที่มีเสน่ห์ในการผสมผสานความเป็นเมืองเก่าและเมืองใหม่ด้วยกันอย่างลงตัวชม **สะพานแห่งสันติภาพ (The Bridge of Peace)** เป็นอีกหนึ่งงานสถาปัตยกรรมที่น่าสนใจในเมืองTbilisi ออกแบบโดย สถาปนิกชาวอิตาลีเลียนชื่อ Michele De Lucchi สะพานมีความยาวที่ 150 เมตร ลักษณะการออกแบบร่วมสมัย เปิดอย่างเป็นทางการเมื่อวันที่ 6 พฤษภาคม 2010



**ค่ำ**                ๑๐ **รับประทานอาหารค่ำ ณ กัตตาดาคารอาหารพื้นเมือง**  
**ได้เวลาอันสมควร นำท่านเข้าสู่ที่พัก**  
**ที่พักร**            **HOTEL IVERIA INN TBILISI ระดับ 4 ดาว หรือเทียบเท่า**

**วันแปด**            **กรุงทบิลีซี – ซ้อปบิ่ง - สนามบิน**    **(B/L/-)**

**เช้า**                ๑๐ **รับประทานอาหารเช้า ณ โรงแรมที่พัก**



นำท่านเดินทางสู่**ทบิลีซีมอลล์ (Tbilisi Mall)** ช็อปปิ้งมอลล์แห่งนครหลวงทบิลีซี อิสระให้ท่านช้อปปิ้งตามอัธยาศัยกับสินค้าแบรนด์เนมและสินค้าแบรนด์ท้องถิ่น อาทิ เช่น ZARA, PULL & BEAR, TOPSHOP, GAP, MARKS&SPENCER, SAMSONITE, ฯลฯ



- 13.00 น.**     **🎯 รับประทานอาหารกลางวัน ณ ภัตตาคารอาหารพื้นเมือง**  
                  **สมควรแก่เวลานำท่านเดินทางสู่สนามบิน**
- 17.25 น.**     **ออกเดินทางกลับสู่ประเทศไทย โดยสายการบิน Turkish Airlines เที่ยวบินที่ TK383/TK64**
- 19.00 น.**     **เดินทางถึงสนามบินอิสตันบลู แวะพักเปลี่ยนเครื่อง ณ สนามบินอิสตันบลู ประมาณ**  
                  **1.15 ชั่วโมง**
- 20.15 น.**     **ออกเดินทางกลับสู่ประเทศไทย เที่ยวบินที่ TK64**

**วันทก**           **กรุงเทพมหานคร**

**09.50 น.**     **ถึงสนามบินสุวรรณภูมิ กรุงเทพมหานครโดยสวัสดิภาพ**



**\* ท่านใดมีไฟล์ทบินภายในประเทศต่อ โปรดแจ้งให้บริษัทฯทราบในวันจองทัวร์ \***

**\*\* ทั้งนี้เพื่อประโยชน์ของตัวท่านเอง \*\***

**บริษัทขอสงวนสิทธิ์ :** รายการทัวร์สามารถเปลี่ยนแปลงได้ตามความเหมาะสม เนื่องจากสภาวะอากาศ, การเมือง, สายการบิน เป็นต้น โดยมีต้องแจ้งให้ทราบล่วงหน้า การบริการของรถบัสนำเที่ยวในยุโรป ตามกฎหมาย สามารถให้บริการวันละ 8 ชั่วโมง มีอาจเพิ่มเวลาได้ โดยมีคนขับรถและคนขับจะเป็นผู้บริหารเวลาตามความเหมาะสม ทั้งนี้ขึ้นอยู่กับสภาพการจราจรในวันเดินทางนั้นๆ เป็นหลัก จึงขอสงวนสิทธิ์ในการปรับเปลี่ยนเวลาท่องเที่ยวตามสถานที่ในโปรแกรมการเดินทาง





# Pocket WiFi & Travel Sim

## จองล่วงหน้า ถูกกว่าแน่นอน

ประเทศ	WiFi ราคา/วัน	WiFi ราคา/วัน	Sim (S) เริ่มต้น
ญี่ปุ่น (S)	100	130	650 unlimited/5.5u
เกาหลี (S)	100	130	400 unlimited/5.5u
ไต้หวัน (S)	100	130	350 unlimited/5.5u
สิงคโปร์ (S,4)	120	145	350 unlimited/5.5u
ฮ่องกง (S)	130	160	749 unlimited/5.5u
เวียดนาม (S)	100	130	250 unlimited/5.5u
มาเลเซีย (S)	120	145	-
จีน (S)	140	180	749 unlimited/5.5u
ฟิลิปปินส์ (S)	120	145	-
พม่า (S)	130	160	-
มาเก๊า (S)	130	160	749 unlimited/5.5u
ลาว (S)	130	160	-
กัมพูชา (S)	130	160	-
อินโดนีเซีย (S)	120	145	350 unlimited/5.5u
ออสเตรเลีย (W)	220	250	-
นิวซีแลนด์ (W)	280	310	-

ประเทศ	WiFi ราคา/วัน	WiFi ราคา/วัน	Sim (S) เริ่มต้น
ตุรกี (4)	310	345	1,599 10GB / 30.5u
รัสเซีย (W)	240	270	-
อเมริกา (S)	280	320	749 unlimited/8.5u
แคนาดา (S)	280	320	749 unlimited/8.5u
อังกฤษ (4)	310	345	-
อิตาลี , ฝรั่งเศส (4)	310	345	1,599 10GB / 30.5u
เยอรมนี (4)	310	345	1,599 10GB / 30.5u
<b>แพ็คเกจ</b>	-	-	-
ยุโรป (Multiple Counties) (W)	320	350	-
เอเชีย (ฮ่องกง มาเก๊า จีน) (S)	145	180	-
ตะวันออกกลาง (W)	330	370	-
Worldwide (W)	330	370	-
<b>dtac DTAC Sim (6 GB)</b>	<b>ราคา</b>	<b>ลดจาก</b>	
เอเชีย ออสเตรเลีย อเมริกา (10.5u)	<b>359</b>	<del>399</del>	
Worldwide (15.5u)	<b>859</b>	<del>899</del>	

**☐ = ราคาพิเศษจองล่วงหน้า 1 เดือน**



\*\*หมายเหตุ ราคาอาจมีการเปลี่ยนแปลง กรุณาตรวจสอบราคาอีกครั้งในวันที่ทำการจอง

ท่านสามารถซื้อประกัน Pocket WiFi ได้ (ป้องกันกรณีชำรุดหรือสูญหาย)



# SIM GO INTER



ส่งให้คุณถึงบ้าน ในราคาที่ถูกกว่า

เที่ยวทั่วโลกได้สุดกว่า  
เลือก SIM GO INTER  
จากดีแทค

ด้วยเครือข่ายพันธมิตร  
ชั้นนำทั่วโลก



ประเทศที่รองรับ ✈		WORLDWIDE	
กรีซ	เบนเนอรแลนด์	รัสเซีย	สโลวีเนีย
กานา	บัลแกเรีย	โรมาเนีย	ออสเตรีย
แคนาดา	เบลเยียม	ลักเซมเบิร์ก	อังกฤษ
โครเอเชีย	โปรตุเกส	ลักเซมเบิร์ก	อาร์เจนตินา
ซานมาริโน	โปแลนด์	เวลส์	อิตาลี
ซาอุดีอาระเบีย	ฝรั่งเศส	ศรีลังกา	ฮังการี
เซอร์เบีย	ฟินแลนด์	สกอตแลนด์	เอสโตเนีย
เดนมาร์ก	มอนเตเนโกร	สวีเดน	แอฟริกาใต้
ตุรกี	นอร์เวย์	สาธารณรัฐเช็ก	แอลเบเนีย
นครรัฐวาติกัน	ยูเครน	สเปน	ไอร์แลนด์
นอร์เวย์	เยอรมนี	สวีเดน	ไอร์แลนด์เหนือ
นิวซีแลนด์		สโลวาเกีย	อังกฤษ

ประเทศที่รองรับ ✈		ASIA • AUSTRALIA • USA	
กัมพูชา	ไต้หวัน	มาเก๊า	อินเดีย
กาตาร์	บังคลาเทศ	มาเลเซีย	ออสเตรเลีย
เกาหลีใต้	บรูไน	ลาว	อินโดนีเซีย
คาซัคสถาน	ปากีสถาน	เวียดนาม	อิสราเอล
จีน	พม่า	สหรัฐอเมริกา	ดูไบกาตาร์
ญี่ปุ่น	ฟิลิปปินส์	สิงคโปร์	ฮ่องกง

\*หมายเหตุ : SIM GO INTER ที่ยังไม่เปิดใช้งานจะได้รับเน็ตเพิ่มเป็น 8 GB ก็นัก เมื่อเริ่มใช้งานในต่างประเทศตั้งแต่วันที่ 1 มิ.ย. 62 เป็นต้นไป



# ป่วยที่เมืองนอก..



## เสียเงินเป็นแสนๆ ป้องกันอย่างไร? ทำประกันการเดินทาง เริ่มต้น **290** บาท

ระยะเวลาการเดินทาง	Oasis Visa	Oasis Visa Plus	Oasis Tripper	
	รายบุคคล	รายบุคคล	รายบุคคล	รายครอบครัว
1 - 4 วัน	290	295	300	600
5 - 7 วัน	355	410	370	740
8 - 10 วัน	420	505	430	860
11 - 14 วัน	655	695	695	1,390

ผลประโยชน์	Oasis Visa	Oasis Visa Plus	Oasis Tripper	
	รายบุคคล	รายบุคคล	รายบุคคล	รายครอบครัว
1. การสูญเสียชีวิต / อวัยวะจากอุบัติเหตุ - ผู้เอาประกันที่มีอายุตั้งแต่ 16 ปี จนถึง 75 ปี - ผู้เอาประกันที่มีอายุน้อยกว่า 16 ปี หรือมากกว่า 75 ปี	2,000,000 1,000,000	2,000,000 1,000,000	3,000,000 1,500,000	
2. ค่ารักษาพยาบาลในต่างประเทศ ค่ารักษาพยาบาลต่อเนื่องในประเทศไทย (ต่อเหตุการณ์สำหรับแผนรายปี)	1,500,000 150,000	2,000,000 200,000	2,000,000 200,000	



\*\*ประกันการเดินทางต่างประเทศ คุ้มครองทั้ง สุขภาพ และ อุบัติเหตุ\*\*



Line ID: @unithaiprotect



Tel: 093-596-5644

### อัตราค่าบริการรวม

- ✓ ค่าตั๋วเครื่องบินไป-กลับ **ชั้นประหยัด** ตามรายการที่ระบุ รวมถึงค่าภาษีสนามบิน และค่าภาษีน้ำมัน
- ✓ ค่าประกันอุบัติเหตุและค่ารักษาพยาบาลในการเดินทาง
- ✓ ค่ารถโค้ช ปรับอากาศ พร้อมคนขับรถที่ได้รับการอนุญาตถูกต้องตามกฎหมาย
- ✓ โรงแรมที่พักตามที่ระบุ หรือเทียบเท่า (พัก 2 ท่าน/ห้อง) เท่านั้น
- ✓ ค่าธรรมเนียมเข้าชมสถานที่ต่างๆ ตามรายการที่ระบุ
- ✓ ค่าอาหาร ตามรายการที่ระบุ
- ✓ ค่าใช้จ่ายหัวหน้าทัวร์ชาวไทย
- ✓ ค่าบริการนำดื่มท่านละ 1 ขวดต่อวัน

### อัตราค่าบริการนี้ไม่รวม

- × ค่าใช้จ่ายส่วนตัวของผู้เดินทาง อาทิ ค่าทำหนังสือเดินทาง ค่าโทรศัพท์ ค่าอาหาร เครื่องดื่ม ค่าช้อปปิ้ง ค่ามินิบาร์ในห้องและค่าพาหนะต่างๆ ที่มีได้ระบุในรายการ
- × ค่าทิปพนักงานยกกระเป๋า ณ โรงแรมที่พัก
- × ค่าธรรมเนียมในกรณีทีกระเป๋าสัมภาระที่มีน้ำหนักเกินกว่าที่สายการบินนั้นๆกำหนดหรือสัมภาระใหญ่เกินขนาดมาตรฐาน (Turkish Airlines อนุญาตให้ผู้โดยสารโหลดสัมภาระได้ท่านละ 20 กิโลกรัม/ท่าน)
- × ค่าภาษีน้ำมัน ที่สายการบินเรียกเก็บเพิ่ม ภายหลังจากทางบริษัทฯ ได้ออกตั๋วเครื่องบินไปแล้ว
- × **ค่าทิปคนขับรถ, 2,000 บาท/ท่าน/ทริป, ค่าทิปหัวหน้าทัวร์คนไทยแล้วแต่ความพึงพอใจของท่าน**
- × ภาษีมูลค่าเพิ่ม 7 % และภาษีหัก ณ ที่จ่าย 3 %



**เดินทางขั้นต่ำ 25 ท่าน** หากต่ำกว่ากำหนด กรุ๊ปจะไม่สามารถเดินทางได้ หากผู้เดินทางทุกท่านยินดีที่จะชำระค่าบริการเพิ่มเพื่อให้คณะเดินทางได้ ทางเรายินดีที่จะประสานงานในการเดินทางตามประสงค์ให้ท่านต่อไป ทางบริษัทขอสงวนสิทธิ์ในการออกเดินทางและเลื่อนการเดินทางไปในวันอื่นต่อไป โดยทางบริษัทฯ จะแจ้งให้ท่านทราบล่วงหน้า

### เงื่อนไขการจอง และ การชำระเงิน :

- ★ **มัดจำท่านละ 20,000 บาท** ภายใน 24 ชั่วโมง หลังจากทำการจอง กรณีลูกค้าทำการจองก่อนวันเดินทางภายใน 20 วัน ทางบริษัทขอสงวนสิทธิ์ในการเก็บค่าทัวร์เต็มจำนวน
- ★ **ส่วนที่เหลือ ชำระก่อนวันเดินทางอย่างน้อย 35 วัน**
  - หากไม่ชำระมัดจำตามที่กำหนด ขออนุญาตตัดที่นั่งให้ลูกค้าท่านอื่นที่รออยู่
  - หากชำระไม่ครบตามจำนวน บริษัทฯ ถือว่าท่านยกเลิกการเดินทางโดยอัตโนมัติโดยไม่มีเงื่อนไข
  - เมื่อท่านชำระเงินไม่ว่าจะทั้งหมดหรือบางส่วน ทางบริษัทฯ ถือว่าท่านได้ยอมรับเงื่อนไขและข้อตกลงต่างๆ ที่ได้ระบุไว้ทั้งหมดนี้แล้ว
  - หากชำระเงินในแต่ละส่วนแล้ว โปรดส่งสำเนาการโอนเงิน พร้อมระบุชื่อพนักงานขายมาทางแฟกซ์
  - ส่งรายชื่อสำรองที่นั่ง ผู้เดินทางต้องส่งสำเนานหนังสือเดินทาง (Passport) โดยเขียนชื่อพร้อมยืนยันว่าต้องการเดินทางท่องเที่ยวทวีปใด, วันที่ใด, ไปกับใครบ้าง, เบอร์โทร // [หากไม่ส่งสำเนานหนังสือเดินทาง (Passport) มาให้ ทางบริษัทฯ ขอสงวนสิทธิ์ไม่รับผิดชอบค่าเสียหายอันเกิดจากความผิดพลาดจากการสะกดชื่อ-นามสกุล และอื่นๆ เพื่อใช้ในการจองตั๋วเครื่องบินทั้งสิ้น

**โปรดตรวจสอบ Passport :** จะต้องมีอายุคงเหลือ ณ วันเดินทางมากกว่า 6 เดือนขึ้นไป และเหลือหน้ากระดาษอย่างน้อย 2 หน้าหากไม่มั่นใจโปรดสอบถาม

### เงื่อนไขยกเลิกการจอง :

เนื่องจากเป็นราคาตั๋วเครื่องบินโปรโมชั่น เมื่อจองทัวร์ชำระเงินค่าจองค่าทัวร์แล้ว ไม่สามารถยกเลิก เลื่อน ขอคืนเงิน ได้ทุกกรณี และกรณีที่กองตรวจคนเข้าเมืองทั้งกรุงเทพฯ และในต่างประเทศ ปฏิเสธมิให้เดินทางออก หรือ เข้าประเทศที่ระบุไว้ในรายการเดินทาง บริษัทฯ ขอสงวนสิทธิ์ที่จะไม่คืนค่าทัวร์ไม่ว่ากรณีใดๆ ทั้งสิ้น รวมถึง เมื่อท่านออกเดินทางไปกับคณะแล้ว ถ้าท่านงดการใช้บริการรายการใดรายการหนึ่ง หรือไม่เดินทาง พร้อมคณะถือว่าท่านสละสิทธิ์ ไม่อาจเรียกร้องค่าบริการและเงินมัดจำคืน ไม่ว่ากรณีใดๆ ทั้งสิ้น

**หมายเหตุ : กรุณาอ่านศึกษารายละเอียดทั้งหมดก่อนทำการจอง เพื่อความถูกต้องและความเข้าใจตรงกันระหว่างท่านลูกค้าและบริษัท**

1. **บริษัทฯ ขอสงวนสิทธิ์ที่จะเลื่อนการเดินทางหรือปรับราคาค่าบริการขึ้นในกรณีที่มิผู้ร่วมคณะไม่ถึง 25 ท่าน ตามที่กำหนด**
2. ขอสงวนสิทธิ์การเก็บค่าน้ำมันและภาษีสนามบินทุกแห่งเพิ่ม หากสายการบินมีการปรับขึ้นก่อนวันเดินทาง
3. บริษัทฯ ขอสงวนสิทธิ์ในการเปลี่ยนเที่ยวบิน โดยมีต้องแจ้งให้ทราบล่วงหน้าอันเนื่องจากสาเหตุต่างๆ
4. บริษัทฯ จะไม่รับผิดชอบใดๆ ทั้งสิ้น หากเกิดกรณีความล่าช้าจากสายการบิน, การยกเลิกบิน, การประท้วง, การนัดหยุดงาน, การก่อการจลาจล, ภัยธรรมชาติ, การนำสิ่งของผิดกฎหมาย ซึ่งอยู่นอกเหนือความรับผิดชอบของบริษัทฯ
5. บริษัทฯ จะไม่รับผิดชอบใดๆ ทั้งสิ้น หากเกิดสิ่งของสูญหาย อันเนื่องเกิดจากความประมาทของท่าน, เกิดจากการโจรกรรม และ อุบัติเหตุจากความประมาทของนักท่องเที่ยวเอง
6. เมื่อท่านตกลงชำระเงินมัดจำหรือค่าทัวร์ทั้งหมดกับทางบริษัทฯ แล้ว ทางบริษัทฯ จะถือว่าท่านได้ยอมรับเงื่อนไขข้อตกลงต่างๆ ทั้งหมด
7. รายการนี้เป็นเพียงข้อเสนอที่ต้องได้รับการยืนยันจากบริษัทฯ อีกครั้งหนึ่ง หลังจากได้สำรองโรงแรมที่พักในต่างประเทศเรียบร้อยแล้ว โดยโรงแรมจัดในระดับใกล้เคียงกัน ซึ่งอาจจะปรับเปลี่ยนตามที่ระบุในโปรแกรม
8. การจัดการเรื่องห้องพักรวม เป็นสิทธิของโรงแรมในการจัดห้องให้กับกรุ๊ปที่เข้าพัก โดยมีห้องพักสำหรับผู้สมทบหรือ/พลอดนุหรือได้ โดยอาจจะขอเปลี่ยนห้องได้ตามความประสงค์ของผู้ที่พัก ทั้งนี้ขึ้นอยู่กับความพร้อมให้บริการของโรงแรม และไม่สามารถรับประกันได้
9. กรณีผู้เดินทางต้องการความช่วยเหลือเป็นพิเศษ อาทิเช่น **ใช้วีลแชร์ กรุณาแจ้งบริษัทฯ อย่างน้อย 7 วันก่อนการเดินทาง** มิฉะนั้นบริษัทฯ ไม่สามารถจัดการได้ล่วงหน้าได้
10. มัคคุเทศก์ พนักงานและตัวแทนของผู้จัด ไม่มีสิทธิในการให้คำสัญญาใด ๆ ทั้งสิ้นแทนผู้จัด นอกจากมีเอกสารลงนามโดยผู้มีอำนาจของผู้จัดกำกับเท่านั้น



- 11.** ผู้จัดจะไม่รับผิดชอบและไม่สามารถคืนค่าใช้จ่ายต่างๆ ได้เนื่องจากเป็นการเหมาจ่ายกับตัวแทนต่างๆ ในกรณีที่ผู้เดินทางไม่ผ่านการพิจารณาในการตรวจคนเข้าเมือง-ออกเมือง ไม่ว่าจะเป็ยกองตรวจคนเข้าเมืองหรือกรมแรงงานของทุกประเทศในรายการท่องเที่ยว อันเนื่องมาจากการกระทำที่สอไปในทางผิดกฎหมาย การหลบหนี เข้าออกเมือง เอกสารเดินทางไม่ถูกต้อง หรือ การถูกปฏิเสธในกรณีอื่น ๆ
- 12.** สภาพการจราจรในช่วงวันเดินทางตรงกับวันหยุดเทศกาล หรือ วันเสาร์อาทิตย์ รถอาจจะติด อาจทำให้เวลาในการท่องเที่ยวและ ซ่อมปั๊งแต่ละสถานที่น้อยลง โดยเป็นดุลยพินิจของมัคคเทศก์ และคนขับรถในการบริหารเวลา ซึ่งอาจจะขอความร่วมมือจากผู้เดินทางในบางครั้งที่ต้องเร่งรีบ เพื่อให้ได้ท่องเที่ยวตามโปรแกรม
- 13.** การบริการของรถบัสสำเนาเที่ยวในยุโรป ตามกฎหมาย สามารถให้บริการวันละ 8 ชั่วโมง ในวันนั้นๆ มิอาจเพิ่มเวลาได้ โดยมัคคเทศก์และคนขับจะเป็นผู้บริหารเวลาตามความเหมาะสม ทั้งนี้ขึ้นอยู่กับสภาพการจราจรในวันเดินทางนั้นๆ เป็นหลัก จึงขอสงวนสิทธิ์ในการปรับเปลี่ยนเวลาท่องเที่ยวตามสถานที่ในโปรแกรมการเดินทาง
- 14.** Tax Refund ไม่ใช่ความรับผิดชอบของบริษัทฯ และขั้นตอนการแลกภาษีเป็นความรับผิดชอบของผู้เดินทาง ซึ่งต้องไม่ทำให้ผู้ร่วมเดินทางท่านอื่นเดือนร้อน
- 15.** การนำสิ่งของมีค่าที่ซื้อจากต่างประเทศเข้าสู่ราชอาณาจักรไทย มีกฎข้อบังคับที่ละเอียด และนอกเหนือความรับผิดชอบของบริษัทฯ โปรดตรวจสอบรายละเอียดของศุลกากรไทยโดยละเอียด
- 16.** บริษัทฯ จำกัด เป็นตัวแทนในการติดต่อที่พัก ร้านอาหาร ตลอดจนการเดินทางจากประเทศไทยสู่จุดหมายปลายทางตามรายการทัวร์เท่านั้น ไม่ได้เป็นผู้รับผิดชอบต่อการยกเลิก เปลี่ยนแปลง หรือข้อจำกัดในการให้บริการของสายการบิน ที่พัก ร้านอาหาร บริษัทรถที่ให้บริการระหว่างเดินทาง บริษัทรถไฟ สถานที่ท่องเที่ยวต่างๆตามรายการ





# แบ่งเป็นฝ่ายๆ ดังนี้

## การบริการทั้งหมดของเรา



### Unithai-Care

- ร้องเรียนการให้บริการ
- บริการไม่สุภาพ (ติ-ชม)



Line ID : @unithaicare



02-234-5936 ต่อ 8

QR - ADD LINE



### Unithai Big Group

- จัดกรุ๊ปเหมา , Private Group
- คูงาน , สัมมนา , VIP Group



Line ID : @unithaibiggroup



094-851-6663



098-246-3259

QR - ADD LINE



### Unithaiplus+ Team

- รวมทัวร์..คัดคุณภาพ
- เน้นยุโรป ไม่เน้นโปรไฟไหม้



Line ID : @unithaiplusteam



089-450-4046



080-059-8890

QR - ADD LINE



### Unithai เชียงใหม่

- รวมทัวร์..บินตรงจาก “เชียงใหม่”
- มีสาขาที่ “เชียงใหม่”



Line ID : @unithainorth



088-055-5582



088-055-5581

QR - ADD LINE



### โคตรโปรตั๋ว Unithai

- ตั๋วเครื่องบิน ลด 20-60%
- ผ่อนได้ 3-10 เดือน



Line ID : @proticket



02-234-5936 ต่อ 3

QR - ADD LINE



### Unithai Visa

- รับทำ Visa ทั่วโลก
- ไม่ซื้อทัวร์กับเรา ก็ทำได้



Line ID : @unithaivisa



02-234-5936 ต่อ 4

QR - ADD LINE

