



UNITHAITRIP CO.LTD
UNITHAI TRAVEL CO.LTD
33/47 Wall Street Tower 11th Floor, Surawongse Road,
Suriyawongse, Bangrak, Bangkok 10500
ใบอนุญาตเลขที่ 11/02206

Call Center ให้บริการ 09:30 - 17:30 น.
02-234-5936, 02-632-6882

LINE ID: @Unithaitrip (ตอบรับ 24 ชม.)
ออฟฟิศเปิด 7 วัน (จ.-อา.) 09:00-20:00 น.

QR-ADD LINE

รหัสโปรแกรม : 15475 (กรุณาแจ้งรหัสโปรแกรมทุกครั้งที่สอบถาม)



เป็นตรงสะดวกสบาย กับสายการบินระดับ 5 ดาว

EASY
**WINTER IN
Turkey**
8D6N

เดินทางเดือน **ต.ค. 62 - มี.ค. 63**

พักโรงแรม 5 ดาว โรงแรม ถ้ำ 1 คืน



ปามุคคาเล่



โรงแรมสไตล์ถ้ำ

เที่ยวครบทุกไฮไลต์

ล่องเรือชมดินแดนสองทวีป

ขึ้นบอลลูนชมวิวมืองคัปปาโดเกีย (ไม่รวมในค่าทัวร์)

นั่งกระเช้าไฟฟ้าขึ้นชมเมืองโบราณเพอร์غامัม

ชมโชว์ระบำหน้าท้อง



ฟรีของที่ระลึก

พวงกุญแจเครื่องราง+ชุดชาแอปเปิ้ล



ราคาเริ่มต้น

29,900

เดินทางโดยสายการบิน TURKISH AIRLINES สายการบินพรีเมียมระดับ 5 ดาว
พิเศษ !!! บริการอาหารร้อน+เครื่องดื่มบนเครื่อง น้ำหนักกระเป๋า 1 ใน 20 ก.ก.

สายการบินเตอร์กิชแอร์ไลน์ (ตุลาคม-ธันวาคม 2562)			
ขาไป	TK59	BKK - IST	09.25-15.50
ขากลับ	TK58	IST - BKK	17.55-07.30
สายการบินเตอร์กิชแอร์ไลน์ (ธันวาคม-มีนาคม 2563)			
ขาไป	TK59	BKK - IST	09.20-16.15
ขากลับ	TK58	IST - BKK	18.35-07.50

หากท่านต้องซื้อบัตรโดยสารภายในประเทศเพื่อไปและกลับกรุงเทพฯ แต่ละกรู๊ปนั้นจะคอนเฟิร์มประมาณ 10 วันก่อนเดินทาง กรุณาสอบถามเที่ยวบินคอนเฟิร์มกับเจ้าหน้าที่ก่อน กรุณาเลือกซื้อบัตรโดยสารภายในประเทศประเภทที่สามารถเลื่อนวันและเวลาในการเดินทางได้และ หากกรณีเกิดความผิดพลาดจากสายการบิน เช่น ความล่าช้าของเที่ยวบิน การยกเลิกเที่ยวบิน มีการยุบเที่ยวบินรวมกัน ตารางการการเดินทางมีการเปลี่ยนแปลง เนื่องจากสายการบินพิจารณาสถานการณ์แล้วว่า อยู่นอกเหนือจากความควบคุม หรือเหตุผลเชิงพาณิชย์ หรือเหตุผลทางด้านความปลอดภัย เป็นต้น เหตุผลต่างๆที่อยู่เหนือความควบคุมของบริษัท ผู้จัดจะไม่รับผิดชอบและไม่สามารถคืนค่าใช้จ่ายต่างๆได้ในทุกกรณี

อัตราค่าบริการ			
กำหนดวันเดินทาง	ผู้ใหญ่ 1 ท่าน พักห้องละ 2 ท่าน	พักเดี่ยว	เที่ยวบิน
::ราคาโปรโมชั่น!!!ไม่มีราคาเด็ก::			
08-15 ตุลาคม 2562	29,900	8,500	BKK-IST TK59 09.25-15.50 IST-BKK TK58 17.55-07.30
10-17 ตุลาคม 2562	30,900	8,500	
17-24 ตุลาคม 2562	30,900	8,500	
25ตุลาคม-01พฤศจิกายน 2562	29,900	8,500	
01-08 พฤศจิกายน 2562	30,900	8,500	
08-15 พฤศจิกายน 2562	30,900	8,500	
15-22 พฤศจิกายน 2562	30,900	8,500	
22-29 พฤศจิกายน 2562	30,900	8,500	
04-11 ธันวาคม 2562 (วันพ่อแห่งชาติ)	31,900	8,500	
09-16 ธันวาคม 2562 (วันรัฐธรรมนูญ)	31,900	8,500	
18-25 ธันวาคม 2562	32,900	8,500	BKK-IST TK59 09.20-16.15 IST-BKK TK58 18.35-07.50
25ธันวาคม-01มกราคม 2563 (วันปีใหม่)	39,900	8,500	
26ธันวาคม-02มกราคม 2563 (วันปีใหม่)	39,900	8,500	
04-11 มกราคม 2563	32,900	8,500	
09-16 มกราคม 2563	30,900	8,500	
16-23 มกราคม 2563	31,900	8,500	
23-30 มกราคม 2563	30,900	8,500	
05-12 กุมภาพันธ์ 2563	32,900	8,500	
12-19 กุมภาพันธ์ 2563	31,900	8,500	
19-26 กุมภาพันธ์ 2563	30,900	8,500	
26กุมภาพันธ์-04 มีนาคม 2563	30,900	8,500	

05-12 มีนาคม 2563	31,900	8,500
12-19 มีนาคม 2563	31,900	8,500
19-26 มีนาคม 2563	30,900	8,500
26 มีนาคม-02 เมษายน 2563	30,900	8,500

****ราคาโปรโมชั่น ไม่สามารถสะสมไมล์ได้****

จอยแลนดใหม่ใช้ตัวเครื่องบิน ราคา 18,900 บาท (25ธ.ค.-01ม.ค.//26ธ.ค.-02ม.ค. จอยแลนดราคา 22,900 บาท)

วันที่ 1 กรุงเทพฯ – อิสตันบูล (บินตรง)

06.30 น. คณะพร้อมกัน ณ **อาคารผู้โดยสารขาออก ชั้น 4 ท่าอากาศยานสุวรรณภูมิ เคาน์เตอร์ U** ของสายการบิน **Terkish Airlines (TK)** พบเจ้าหน้าที่คอยให้การต้อนรับและอำนวยความสะดวกด้านสัมภาระและบัตรขึ้นเครื่อง



Miracle Lounge
ไม่ต้อง!!
นั่ง Business Class
ก็เข้า Lounge ได้
ของกิน+เครื่องดื่ม ไม่อั้น!!

จอล่วงหน้ากับเราถูกกว่า!!

สนามบิน	ดอนเมือง	สุวรรณภูมิ
จองกับเรา	459	799
Walk in	600	1,200



บรรยากาศภายใน Miracle Lounge

คลิกชม <http://bit.ly/2NMk5YE>

09.25 น. ออกเดินทางสู่ **ท่าอากาศยานอิสตันบูล ประเทศตุรกี** โดยเที่ยวบินที่ **TK59** สายการบิน **Turkish Airlines** บริการอาหารร้อน 2 มื้อและเครื่องดื่มบนเครื่อง

15.50 น. เดินทางถึง **ท่าอากาศยานอิสตันบูล ประเทศตุรกี** ผ่านพิธีการตรวจคนเข้าเมืองและศุลกากร และรับกระเป๋าสัมภาระ

****สำหรับกรุปเดินทาง ตั้งแต่ 25 ธันวาคม 62 เป็นต้นไป****

16.15 น. เดินทางถึง **ท่าอากาศยานอิสตันบูล ประเทศตุรกี** ผ่านพิธีการตรวจคนเข้าเมืองและศุลกากร และรับกระเป๋าสัมภาระ



เย็น

รับประทานอาหารเย็น ณ ภัตตาคาร (1)

จากนั้นนำท่านเข้าสู่ที่พัก เมืองอิสตันบูลพักที่ **GONEN YENIBOSNA HOTEL** หรือเทียบเท่าระดับ 5 ดาว มาตรฐานดาวตุรกี
โรงแรมคอนเฟิร์มจะแจ้งในใบนัดหมายการเดินทางอีกครั้ง โดยทางบริษัทจะส่งให้ก่อน 5-7 วันก่อนเดินทาง

วันที่ 2

อิสตันบูล – ชานัคคาเล่ – ม้าไม้จำลองเมืองทรอย – เมืองไอย์วาลิก

เช้า

รับประทานอาหารเช้า ณ ห้องอาหารโรงแรม (2)

จากนั้นเดินทางสู่ **ชานัคคาเล่ (Canakkale)** ใช้เวลาเดินทางประมาณ 4 ชั่วโมง เมืองชานัคคาเล่เป็นเมือง ศูนย์กลางการค้า และชุมทางการเดินทาง ทั้งยังเป็นถิ่นถ่ายสินค้าจากเอเชียสู่ยุโรป ในสมัยสงครามโลกครั้งที่ 1 ชานัคคาเล่เป็นที่ตั้งของสมรภูมิมรภักลีโปลี เมื่อฝ่ายสัมพันธมิตรต้องการบุกเข้าไปยังช่องแคบดาร์เดเนลส์ เพื่อมิบให้ทรกีกอนตัวออกจากสงคราม

กลางวัน

รับประทานอาหารกลางวัน ณ ภัตตาคาร (3)

จากนั้นเดินทางสู่ **เมืองทรอย (Troy)** ที่มีชื่อเสียงมาแต่ในอดีต สร้างขึ้นเมื่อ 4,000 ปีมาแล้ว ในอดีตผู้คนส่วนใหญ่คิดว่าเป็นนิยายที่แต่งขึ้นและนำมาสร้างเป็นภาพยนตร์ แต่ในศตวรรษที่ 19 ได้มีการขุดค้นและพบซากเมืองโบราณที่เป็นเมืองทรอยในอดีตว่ามีอยู่จริง ตั้งอยู่บนฝั่งทะเลใกล้ๆ ปากช่องแคบดาร์เดเนลส์ที่แยกยุโรปกับเอเชียออกจากกัน ทรกีกจึงได้สร้างม้าไม้จำลองเพื่อดึงดูดนักท่องเที่ยวจากทั่วโลกที่หลงใหลในมหากาพย์อีเลียด นำท่าน **ถ่ายรูปกับม้าไม้ตามตำนาน** จากนั้นนำท่านเดินทางสู่เมืองไอย์วาลิก



เย็น

รับประทานอาหารเย็น ณ ห้องอาหารโรงแรม (4)

พักที่ **HALIC PARK** หรือเทียบเท่าระดับ 5 ดาว มาตรฐานดาวตุรกี
โรงแรมคอนเฟิร์มจะแจ้งในใบนัดหมายการเดินทางอีกครั้ง โดยทางบริษัทจะส่งให้ก่อน 5-7 วันก่อนเดินทาง

วันที่ 3

วิหารอะโครโปลิส (เคเบิลคาร์) – เมืองโบราณเอเฟซุส – บ้านพระแม่มาลี – เมืองปามุคคาเล่

เช้า

รับประทานอาหารเช้า ณ ห้องอาหารโรงแรม (5)

จากนั้นเดินทางสู่เมือง **เพอร์กามัน (Pergamon)** ระยะทางประมาณ 65 กิโลเมตร ใช้เวลาเดินทางประมาณ 1 ชั่วโมง ศูนย์กลางอารยธรรมเฮลิโอสติกในแถบเมดิเตอร์เรเนียน ทั้งด้านวัฒนธรรม การค้าขาย และการแพทย์ **นั่งเคเบิลคาร์** ชม **วิหารอะโครโปลิส (Acropolis)** ซึ่งเป็นที่ขนานนามถึงประหนึ่งตั้งดินแดนในสรวงสวรรค์ ด้านในจะเป็นบริเวณวิหารเทพเจ้าซุส หรือเซอัส ปัจจุบันนี้เหลือแต่ส่วนฐานเท่านั้น แทนบูชาถูกนำไปเก็บรักษาไว้ในพิพิธภัณฑ์เพอร์กามันที่กรุงเบอร์ลิน ประเทศเยอรมัน วิหารทราจัน ที่เหลือบริเวณของซุ้มประตูเอาไว้ให้ และโรงละครเพอร์กามัน โรงละครยุคโบราณที่ชั้นที่สุดในโลก สร้างปีที่ 3 ก่อนคริสตกาล จุคนได้ถึง 10,000 คน



รับประทานอาหารกลางวัน ณ กัดตาคร (6)

เดินทางสู่ **เมืองคูซาดาซี (Kusadasi)** ระยะทางประมาณ 200 กิโลเมตร ใช้เวลาเดินทางประมาณ 3 ชั่วโมง เมืองท่าในอดีต เป็นจุดส่งถ่ายสินค้าที่สำคัญของพ่อค้าวานิชจากยุโรปและแอฟริกาใต้ นำท่านเดินทางสู่ **เมืองโบราณเอเฟซุส (Ephesus Ancient City)** เมืองโบราณที่มีการบำรุงรักษาไว้เป็นอย่างดี เมืองหนึ่งเคยเป็นที่อยู่ของชาวโยนิก จากกรีก ซึ่งอพยพเข้ามาปักหลักสร้างเมือง ซึ่งรุ่งเรืองขึ้นในศตวรรษที่ 6 ก่อนคริสตกาล ต่อมาถูกรุกรานเข้ายึดครองโดยพวกเปอร์เซียและกษัตริย์อเล็กซานเดอร์มหาราช ภายหลังเมื่อโรมันเข้าครอบครองก็ได้สถาปนา เอเฟซุส ขึ้นเป็นเมืองหลวงต่างจังหวัดของโรมัน นำท่านเดินบนถนนหินอ่อนผ่านใจกลางเมืองเก่าที่สองข้างทางเต็มไปด้วยซากสิ่งก่อสร้างเมื่อสมัย 2,000 ปีที่แล้ว ไม่ว่าจะเป็นโรงละครกลางแจ้งที่สามารถจุผู้ชมได้กว่า 30,000 คน ซึ่งยังคงใช้งานได้จนถึงปัจจุบันนี้ นำท่านชมห้องอาบน้ำแบบโรมันโบราณ Roman Bath ที่ยังคงเหลือร่องรอยของห้องอบไอน้ำให้เห็นอยู่จนถึงทุกวันนี้ ห้องสมุดโบราณที่มีวิธีการเก็บรักษาหนังสือไว้ได้เป็นอย่างดีทุกสิ่งทุกอย่างล้วนเป็นศิลปะแบบ เฮเลนนิสติกที่มีความอ่อนหวานและมีมือปราณีต



นำท่านเดินทางสู่ **บ้านพระแม่มารี (House of Virgin Mary)** ซึ่งเชื่อกันว่าเป็นสถานที่สุดท้ายที่พระแม่มารีอาศัยอยู่กระทั่งสิ้นพระชนม์ การค้นพบสถานที่แห่งนี้ค่อนข้างปาฏิหาริย์ทีเดียว โดยเมื่อช่วงประมาณปี ค.ศ.1774 - 1824 แม่ชีชาวเยอรมันชื่อแอนน์ แคเทอริน เอเมอร์ริช เกิดนิมิตเห็นภาพบ้านพระแม่มารี จึงเขียนบรรยายสถานที่ไว้ในหนังสืออย่างละเอียดราวกับเห็นด้วยตาตัวเอง นับจากนั้นหลายปีมีการพยายามค้นหาบ้านแห่งนี้โดยอ้างอิงตามคำบอกของเอเมอร์ริช จนกระทั่งค้นพบในปีค.ศ.1891 ปัจจุบันที่นี่กลายเป็นสถานที่ศักดิ์สิทธิ์เพื่อการสักการะของทั้งชาวมุสลิมและคริสเตียน โดยวันที่ 15 สิงหาคม ทุกปีจะมีพิธีสวดมนต์เพื่อระลึกถึงวันที่พระเยซูนำพระแม่มารีขึ้นสู่สวรรค์



จากนั้นไปชม **โรงงานผลิตเครื่องหนัง** ตุรกีเป็นประเทศที่ส่งออกหนังวัวคุณภาพดีให้กับแบรนด์ไฮเอนด์ทางฝั่งยุโรปอีกด้วย อิสระให้ท่านได้เลือกซื้อของฝากตามอัธยาศัย นำท่านเดินทางสู่ **เมืองปามุกคาเล่ (Pamukkale)** ระยะทางประมาณ 190 กิโลเมตร ใช้เวลาเดินทางประมาณ 2.30 ชั่วโมง คำว่าปามุกคาเล่ในภาษาตุรกีแปลว่า ปราสาทปุยฝ้าย เป็นน้ำตกหินปูนสีขาวที่เกิดจากธารน้ำใต้ดินที่มีอุณหภูมิประมาณ 35 องศาเซลเซียส ซึ่งมีแร่หินปูนแคลเซียมออกไซด์ ผสมอยู่ในปริมาณที่สูงมาก ไหลรินลงมาจากภูเขา เกิดเป็นประติมากรรมธรรมชาติอันสวยงามและแปลกตาโดนเด่นเป็นเอกลักษณ์

รับประทานอาหารเย็น ณ ห้องอาหารโรงแรม (7)

พักที่ **PAM THERMAL HOTEL** หรือเทียบเท่าระดับ 5 ดาว มาตรฐานดาวตุรกี **โรงแรมคอนเฟิร์มจะแจ้งในใบนัดหมายการเดินทางอีกครั้ง โดยทางบริษัทจะส่งให้ก่อน 5-7 วันก่อนเดินทาง**

เช้า

รับประทานอาหารเช้า ณ ห้องอาหารโรงแรม (8)

นำท่านเดินทางสู่ **เมืองโบราณเฮียราโพลิส (Hierapolis)** ตามตำนานกล่าวว่าสร้างขึ้นในราว 190 ปีก่อนคริสตกาล ใกล้ๆ กับธารน้ำแร่ร้อน ต้นธารแห่งปามาคาเล (ในปัจจุบัน) เฮียราโพลิสเป็นเมืองศักดิ์สิทธิ์ ศูนย์กลางทางศาสนา ปัจจุบันนี้แม้จะเหลือเพียงซาก แต่ยังคงมีเสน่ห์ และเดินทางสู่ **ปราสาทปุยฝ้าย (Cotton Castle)** มีจุดเด่นที่หน้าผาสีขาวขุ่นหน้าตาเหมือนธารน้ำแข็งชั้นบันได เกิดจากน้ำแร่ร้อนที่มีส่วนผสมของแคลเซียมออกไซด์ผุดขึ้นจากใต้ดิน ตกตะกอนเป็นหินปูนห่มเนินเขาทั้งลูกมานับพันปีจนกลายเป็นชั้นหินลาดหล่นเหมือนระเบียงหิมะ งดงามจนได้รับการประกาศให้เป็นมรดกโลกทางวัฒนธรรมและชาติในปีค.ศ. 1988



กลางวัน

รับประทานอาหารกลางวัน ณ ภัตตาคาร (9)

นำท่านเดินทางสู่ **เมืองคอนย่า (Konya)** **ระยะทางประมาณ 240 กิโลเมตร ใช้เวลาเดินทางประมาณ 3 ชั่วโมง** อดีตเมืองหลวงของอาณาจักร เซลจุก ในช่วงปี ค.ศ. 1071 – 1308 รวมทั้งยังเป็นศูนย์กลางที่สำคัญของภูมิภาคแถบนี้ ท่านจะได้เพลิดเพลินกับ ทัศนียภาพที่งดงามตามธรรมชาติตลอดสองฝั่งทาง ของภูมิภาคตอนกลางของตุรกี ท่านจะได้ชมวิถีชีวิตตามชนบทและทัศนียภาพที่สวยงามของทุ่งหญ้าสลับกับภูเขา จากนั้นนำท่านสู่ **พิพิธภัณฑเมฟลาน่า (Mevlana Museum)** ซึ่งก่อตั้งขึ้นในปี ค.ศ. 1231 โดย เมฟลาน่า เจาเลดดิน รูมี ซึ่งเชื่อกันว่าชายคนนี้เป็นผู้พิเศษของศาสนาอิสลาม หรือเรียกได้ว่าเป็นผู้ชักชวนคนที่นับถือศาสนาคริสต์ให้เปลี่ยนมานับถือศาสนาอิสลาม เดิมเป็นสถานที่ที่นักบวชในศาสนาอิสลามทำสมาธิโดยการเดินหมุนเป็นวงกลมขณะฟังเสียงขลุ่ย ส่วนหนึ่งของพิพิธภัณฑเป็นสุสานของเมฟลาน่า เจาเลดดิน รูมี อาจารย์ทางปรัชญาประจำราชสำนักแห่งสุลต่านอาเลดดิน เคยโคบาทภายนอกเป็นหอทรงกระบอกปลายแหลมสีเขียวสดใส ภายในประดับฝาผนังแบบมุสลิมและยังเป็นสุสานสำหรับผู้ติดตาม สาธุศิษย์ บิดา และบุตรของเมฟลาน่าด้วย



นำท่านเดินทางสู่ **เมืองคัปปาโดเกีย (Cappadocia)** **ระยะทางประมาณ 235 กิโลเมตร ใช้เวลาเดินทางประมาณ 2.45 ชั่วโมง** หนึ่งในมรดกโลกที่ประกาศโดยองค์การยูเนสโกเมื่อปีค.ศ. 1985 ภาพแปลกตาน่าพิศวงทุกภาพที่ปรากฏ ท่านอาจแทบไม่เชื่อว่าเป็นฝีมือของธรรมชาติล้วนๆ ภายหลังที่ภูเขาไฟระเบิดขึ้นเมื่อราวๆ 2 ล้านปีที่ผ่านมานี้ ก็มีลาวาและเถ้าถ่านพวยพุ่งออกมาเป็นจำนวนมาก พอเย็นตัวลงก็กลบแผ่นดินเดิม

เย็น

หน้าชั้นร่วม 150 เมตร กลายเป็นชั้นดินใหม่ กว่าจะเป็นที่รู้จัก หินเป็นลอนสวยงาม หินเป็นแท่ง ปล่องไฟกรวย หินรูปเห็ด รูปเจดีย์ ก็ต้องถูกทิ้งกีดกรอนจากลม ฝน หิมะ และสายน้ำมานานนับล้านปี ซึ่งท่านจะเริ่มมองเห็นวิวสองข้างประปรายเมื่อเริ่มเข้าสู่คัปปาโดเกีย

รับประทานอาหารเย็น ณ ห้องอาหารโรงแรม (10)

จากนั้นชม **การแสดงระบำหน้าท้อง (Belly Dance)** ระบำหน้าท้องเป็นความบันเทิงเร้าใจที่ตกทอดมาตั้งแต่ยุคโบราณหลายพันปี เป็นการเต้นที่โยกย้ายเรือนกาย เอว สะโพก และบังคับกล้ามเนื้อหน้าท้องอย่างพลิ้วไหว ด้วยชุดสุดหาวหวิว นักเต้นก็มีความชำนาญและประสบการณ์อย่างมาก ถือเป็นศาสตร์และศิลปะอย่างหนึ่งของพวกอาหรับและประเทศในแถบเมดิเตอร์เรเนียน



พักที่ **UCHISAR KAYA CAVE HOTEL โรงแรมสโตนส์ค้ำ** หรือเทียบเท่าระดับ 5 ดาว มาตรฐานดาวตุรกี *****ในกรณีที่โรงแรมสโตนส์ค้ำเต็ม ทางบริษัทขอสงวนสิทธิ์ในการจัดโรงแรมระดับเทียบเท่าให้ โดยที่ไม่ต้องแจ้งให้ทราบล่วงหน้า*****

วันที่ 5

โปรแกรมพิเศษ ชมความสวยงามของเมืองคัปปาโดเกีย (ไม่รวมกับค่าทัวร์) – นครใต้ดินคาร์คัค

พิพิธภัณฑ์กลางแจ้งเมืองเกอเรเม่ – กรุงอังการ่า

โปรแกรมพิเศษ (ราคาไม่รวมอยู่ในค่าทัวร์)

✦ ขึ้นบอลลูนชมความงามของเมืองคัปปาโดเกีย

สำหรับท่านใดที่สนใจ **มีค่าใช้จ่ายเพิ่มเติม ประมาณ 210 USD ต่อท่าน** ใช้เวลาอยู่บนบอลลูนประมาณ 1 ชั่วโมง โดยบริษัทบอลลูนจะมีทำประกันภัยให้ท่าน บริษัทประกันภัยที่ทำจากเมืองไทย ไม่ครอบคลุมกรณีขึ้นบอลลูน

การขึ้นบอลลูนนั้นเพื่อความปลอดภัยจะต้องเช็คสภาพภูมิอากาศวันต่อวัน

✦ นั่งรถจี๊ปชมความงามภาคพื้นดินเมืองคัปปาโดเกีย

สำหรับท่านใดที่สนใจ **มีค่าใช้จ่ายเพิ่มเติม ประมาณ 80 USD ต่อท่าน** ใช้เวลาผจญภัยบนรถจี๊ปประมาณ 1 ชั่วโมง

เวลาประมาณ 05.00 น. จะมีเจ้าหน้าที่และรถท้องถิ่นมารับท่านที่บริเวณล็อบบี้ของโรงแรม เพื่อออกชมความงดงามของเมืองคัปปาโดเกียในอีกมุมหนึ่งที่หาชมได้ยาก

เนื่องด้วยข้อจำกัดของเวลาท่านจำเป็นต้องเลือกอย่างใดอย่างหนึ่ง (กรุณาเช็คราคาอีกครั้งกับทางหัวหน้าทัวร์ก่อนชำระเงิน)



เช้า

รับประทานอาหารเช้า ณ ห้องอาหารโรงแรม (11)

สมควรแก่เวลานำท่านเดินทางสู่ **นครใต้ดินคาร์ดัก (Cardak Underground City)** ซึ่งเกิดจากการขุดเจาะพื้นดินในยามสงครามในอดีต เมืองใต้ดินแห่งนี้มีครบทั้งห้องนอน ห้องครัว ห้องน้ำ ห้องอาหาร ฯลฯ

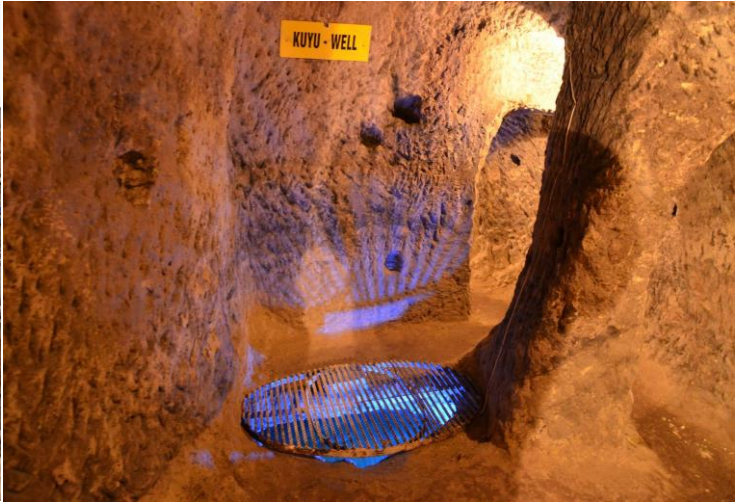

นำท่านเดินทางสู่ **เมืองเกอเรเม Goreme** นำท่านชม **พิพิธภัณฑ์กลางแจ้งเมืองเกอเรเม (Goreme Open Air Museum)** ที่เป็นศูนย์กลางของศาสนาคริสต์ในช่วง ค.ศ. ที่ 9 เกิดจากความคิดของชาวคริสต์ที่ต้องการเผยแพร่ศาสนา โดยการขุดถ้ำเป็นจำนวนมากเพื่อสร้างโบสถ์ และยังเป็นกำบังจากการรุกรานจากชนเผ่าลัทธิอื่นที่ไม่เห็นด้วยกับศาสนาคริสต์อีกด้วย อิสระเที่ยวชม และถ่ายรูปตามเหล่าอาคารบ้านเรือนของชาวเมืองคัปปาโดเกีย ที่เกิดจากการขุดเข้าไปในหินภูเขาไฟ และใช้เป็นที่อยู่อาศัย รวมถึงใช้เป็นศาสนสถานต่างๆ



กลางวัน

รับประทานอาหารกลางวัน ณ ภัตตาคาร (12)

นำท่านเดินทางสู่ **โรงงานทอพรม** ชมวิธีการทอพรมแบบดั้งเดิม ซึ่งเป็นสินค้าที่มีชื่อเสียงของประเทศตุรกี ให้ท่านได้อิสระเลือกซื้อของฝากตามอัธยาศัย จากนั้น **ชมโรงงานเซรามิค และโรงงานจิวเวลรี่** อิสระเลือกซื้อของฝากตามอัธยาศัย

สมควรแก่เวลานำท่านเดินทางสู่ **กรุงอังการ่า (Ankara) ระยะทางประมาณ 300 กิโลเมตร ใช้เวลาเดินทางประมาณ 3 ชั่วโมง** เป็นเมืองหลวงของประเทศตุรกี ตั้งอยู่บนฝั่งทวีปเอเชีย ชาวตุรกีจะเรียกดินแดนฝั่งเอเชียว่าอานาโตเลีย และอังการ่าเป็นเมืองใหญ่อันดับสองรองจากอิสตันบูล

เย็น

รับประทานอาหารเย็น ณ ห้องอาหารโรงแรม (13)

พักที่ **ALTINEL HOTEL** หรือเทียบเท่าระดับ 5 ดาว มาตรฐานดาวตุรกี

โรงแรมคอนเฟิร์มจะแจ้งในใบนัดหมายการเดินทางอีกครั้ง โดยทางบริษัทจะส่งให้ก่อน 5-7 วันก่อนเดินทาง

วันที่ 6

เมืองอิสตันบูล – พระราชวังโดลมาบาห์เซ – ล่องเรือช่องแคบบอสฟอรัส – ตลาดสไปซ์

เช้า

รับประทานอาหารเช้า ณ ห้องอาหารโรงแรม (14)

สมควรแก่เวลานำท่านเดินทางสู่ **เมืองอิสตันบูล (Istanbul)** ระยะทางประมาณ 450 กิโลเมตร ใช้เวลาเดินทางประมาณ 5 ชั่วโมง มหานครสองทวีป เมืองสำคัญที่สุดของประเทศตุรกี มีตำนานการสร้างเมืองมาแล้วเป็นเวลากว่า 2,700 ปี โดยไบซัส (Byzas) ผู้นำชาวเมการา (Megara) ตามคำแนะนำของเทพพยากรณ์ที่วิหารเดลฟีในกรีซ ติดกับช่องแคบบอสฟอรัส เดิมชื่อว่า ไบเซนติอุม (Byzantium) มีถึงสมัยจักรพรรดิคอนสแตนตินมหาราช ทรงแสวงหาชัยภูมิอันเหมาะสมเพื่อสร้างกรุงโรมใหม่ทรงเลือกเมืองนี้ มีการก่อกำแพงเมืองล้อมรอบภูเขา 7 ลูกให้เหมือนกับกรุงโรม สถาปนาเมืองนี้ใหม่ขึ้นว่า คอนสแตนติโนเปิล (Constantinople) เมื่อวันที่ 26 พฤศจิกายน พ.ศ.779 มีประชากรมากเกือบ 1 ล้านคน

กลางวัน

รับประทานอาหารกลางวัน ณ ภัตตาคาร (15)

นำท่านเดินทางสู่ **พระราชวังโดลมาบาห์เซ (Dolmabahce Palace)** สร้างโดยสุลต่านอับดุล เมซิด (Abdul Mecit) ในปี 2399 ใช้เวลาสร้างถึง 30 ปี สร้างด้วยหินอ่อน ศิลปะแบบตะวันออกผสมผสานกับตะวันตก ตัวอาคารยาวถึง 600 เมตร ตั้งอยู่ริมชายฝั่งทะเลมาร์มาราในช่องแคบบอสฟอรัสบนฝั่งทวีปยุโรป จุดเด่นของวังแห่งนี้คือมีการประดับตกแต่งด้วยความประณีตวิจิตรตระการตามีหิ้งเฟอร์นิเจอร์ พรหม โคมไฟ เครื่องแก้วเจียรระโน และรูปเขียน รูปถ่ายต่างๆ ที่มีชื่อเสียงมาก



จากนั้นนำท่านสู่ **ตลาดสไปซ์ (Spice Market)** ร้านรวงเต็มไปด้วยสีส้ม ตลาดนี้จะขายเครื่องเทศเป็นหลัก นอกจากนั้นก็ยังมีสินค้าอื่นๆ และราคาดูเหมือนจะย่อมเยา นอกจากเครื่องเทศแล้ว ก็ยังมี เซรามิก งาน ชาม ถ้วยชา แจกัน โถ เครื่องดนตรีพื้นเมือง โคมไฟ เครื่องดูดบารากู ทองคำ เครื่องเงิน เครื่องประดับต่างๆ ของที่ระลึกพวกพวกกุญแจ กระเบื้องเพนท์ดีดผนัง ของกินเล่นอย่างชา กาแฟ ถั่วแมคคาดาเมีย พิตาชิโอ ขนมหวานตรก้อย่างเตอร์กิสตีไลท์ ตาปีศาจ เครื่องรางสุดฮิต ฯลฯ

นำท่าน **ล่องเรือช่องแคบบอสฟอรัส (Bosphorus Cruise)** เพลิดเพลินกับทิวทัศน์สวยงาม สองฝั่ง ฝั่งยุโรป- ผ่านพระราชวังโดลมาบาห์เซ โรงแรมซีราอาน โรงแรมเคมปินสกีอันเลิศหรู ตรงกันข้ามฝั่งเอเชียจะเป็นย่านเรียกว่า เฟติ อ่าห์เมต ปาชา ยาฮี เรียงรายไปด้วยเรือไม้ฤดูร้อน และสถานทูตต่างชาติในยุคออตโตมัน ผ่านไปใต้สะพานบอสฟอรัสฝั่งยุโรปเป็นแหล่งท่องเที่ยวที่มีสีสัน ทั้งหอศิลป์ บาร์ ร้านอาหารมีระดับ จากนั้นเรือจะล่องสู่ย่านชานเมืองที่สงบและมีเสน่ห์แบบโบราณ เมื่อเรือลอดใต้สะพานลอดช่องแคบแห่งที่สอง-สะพานฟาติห์ เสียงอึกทักในตัวเมืองจะแผ่ลง เหลือแต่เสียงหวูดเรือประมงเล็กๆ ที่กลับจากหาปลาตอนกลางวัน และเรือบรรทุกน้ำมันของรัสเซียและโรมาเนียที่แล่นเข้าออกช่องแคบบอสฟอรัสและดาร์เดเนลส์ ซึ่งสะท้อนให้เห็นภาพอดีตที่รัสเซียยึดถือเอาช่องแคบตุรกีเป็นกุญแจปิดล็อกประตูหลังบ้านของตน



พักที่ **GONEN YENIBOSNA HOTEL** หรือเทียบเท่าระดับ 5 ดาว มาตรฐานดาวดรีก
โรงแรมคอนเฟิร์มจะแจ้งในใบนัดหมายการเดินทางอีกครั้ง โดยทางบริษัทจะส่งให้ก่อน 5-7 วันก่อนเดินทาง

วันที่ 7 สุหร่าสีน้ำเงิน – ฮิปโปโดรม – มหาวิหารเซนต์โซเฟีย – ทำอากาศอิสตันบูล

เช้า รับประทานอาหารเช้า ณ ห้องอาหารโรงแรม (17)

นำท่านชม **สุหร่าสีน้ำเงิน (Blue Mosque)** สร้างขึ้นในสมัยสุลต่านอะห์เมตที่ 1 ซึ่งมีพระประสงค์จะสร้างมัสยิดของจักรวรรดิไบแซนไทน์ให้ได้ โดยสุหร่านี้สร้างใกล้เคียงกับโบสถ์เซนต์โซเฟีย แต่อย่างไรก็ตามโบสถ์เซนต์โซเฟีย ก็ยังเป็นโบสถ์ที่มีขนาดใหญ่ที่สุดในตุรกี *กรุณาแต่งกายสุภาพ สุภาพสตรีให้เตรียมผ้าคลุมไหล่ไว้สำหรับใช้คลุมศีรษะระหว่างเที่ยวชมสุหร่าสีน้ำเงิน

นำท่านชม **ฮิปโปโดรม (Hippodrome)** คือสิ่งก่อสร้างจากสมัยกรีกซึ่งใช้เป็นสนามแข่งม้า และการแข่งขันรถศึก (Chariot Racing) โดยคำว่า ฮิปโปส และ โดโรมส ปัจจุบันถูกนำไปใช้ในภาษาฝรั่งเศสด้วย หมายถึง การแข่งขันม้าใจกลางเมืองมอสโก (Central Moscow Hippodrome) ปัจจุบันเหลือแต่ซากปรักหักพังของ ฮิปโปโดรมของกรุงคอนสแตนติโนเปิลในอดีต ปัจจุบันเหลือเพียง เสา 3 ต้น คือ เสาคอนสแตนตินที่ 7 (Column of Constantine VII) เสาต้นที่ 2 คือ เสาสูง เป็นรูปสลัก 3 ตัวพันกัน จากเมือง เดลฟี (Delphi) แล้วถูกขนย้ายมาตั้งที่นี่เมื่อ ศตวรรษที่ 4 ปัจจุบันเหลือเพียงครึ่งต้น และเสาต้นสุดท้ายคือ เสาอียิปต์ หรือเสาโอเบลิส (Obelisk of Thutmose)



นำท่านชม **มหาวิหารเซนต์โซเฟีย (St.Sophia)** หนึ่งในเจ็ดสิ่งมหัศจรรย์ของโลกยุคกลางที่สร้างมายาวนานเกือบ 1,500 ปี จักรพรรดิจัสติเนียน แห่งอาณาจักรไบแซนไทน์ทรงพระบัญชาให้สองสถาปนิกแห่งยุคทำการบูรณะโบสถ์หลังเก่า โดยออกแบบและปรับปรุงให้ยิ่งใหญ่อลังการอย่างไม่เคยมีใครทำมาก่อนในโลกงบประมาณไม่อัน เซนต์โซเฟียดำรงสถานะเป็นโบสถ์คริสต์มากกว่า 900 ปี ก่อนจะมาถึงจุดเปลี่ยนเมื่อ 29 พฤษภาคม ค.ศ.1453 เมื่อกรุงคอนสแตนติโนเปิลถูกตีแตกโดยสุลต่านเมห์เมตที่ 2 และยึดเมืองหลวงแห่งไบแซนไทน์ได้ ก็ทรงเสด็จไปยังเซนต์โซเฟียเพื่อทำการละหมาด พร้อมทั้งบัญชาให้เปลี่ยนสถานะจากโบสถ์คริสต์เป็นมัสยิดของชาวมุสลิม โดยให้ฉาบปูนปิดทับภาพโมเสกอันสวยงามให้หมด



กลางวัน **รับประทานอาหารกลางวัน ณ ภัตตาคาร (18)**

สมควรแก่เวลานำท่านสู่ **ท่าอากาศยานอิสตันบลู ประเทศตุรกี** เพื่อเตรียมตัวกลับสู่ **กรุงเทพมหานคร**

17.55 น. ออกเดินทางกลับสู่ **กรุงเทพมหานคร** โดยเที่ยวบินที่ **TK58** สายการบิน **Turkish Airlines** บริการอาหารร้อนและเครื่องดื่มบนเครื่อง

****สำหรับกรุปเดินทาง ตั้งแต่ 25 ธันวาคม 62 เป็นต้นไป****

18.35 น. ออกเดินทางกลับสู่ **กรุงเทพมหานคร** โดยเที่ยวบินที่ **TK58** สายการบิน **Turkish Airlines** บริการอาหารร้อนและเครื่องดื่มบนเครื่อง

วันที่ 8 **กรุงเทพฯ (ท่าอากาศยานสุวรรณภูมิ)**

07.30 น. เดินทางถึง **ท่าอากาศยานสุวรรณภูมิ** อาคารผู้โดยสารขาเข้า โดยสวัสดิภาพ

****สำหรับกรุปเดินทาง ตั้งแต่ 25 ธันวาคม 62 เป็นต้นไป****

07.50 น. เดินทางถึง **ท่าอากาศยานสุวรรณภูมิ** อาคารผู้โดยสารขาเข้า โดยสวัสดิภาพ

****ก่อนตัดสินใจจองทัวร์ ควรอ่านเงื่อนไขการเดินทางอย่างถ่องแท้ แล้วจึงวางมัดจำเพื่อประโยชน์ของท่านเอง****

หมายเหตุ :

**รายการท่องเที่ยวอาจมีการสลับหรือเปลี่ยนแปลงได้ตามความเหมาะสมโดยมีแจ้งให้ทราบล่วงหน้า
ในกรณีที่มิมีเหตุการณ์สุดวิสัย ภัยธรรมชาติ หรือเหตุการณ์ที่ไม่ได้อยู่ภายใต้การควบคุมของบริษัทฯ
ทั้งนี้ บริษัทฯ จะคำนึงถึงความปลอดภัย ตลอดจนผลประโยชน์ของคณะเป็นสำคัญ**

การเดินทางในแต่ละครั้งจะต้องมีผู้เดินทางจำนวน **25 ท่านขึ้นไป**
ถ้าผู้เดินทางไม่ครบจำนวนดังกล่าว บริษัทฯ ขอสงวนสิทธิ์ในการ **เลื่อนการเดินทาง** หรือ **เปลี่ยนแปลงราคา**

ยังไม่รวมค่าทิปมัคคเทศก์ท้องถิ่น และคนขับรถท่านละ 80 USD ตลอดทริป

**กรุณาชำระมัดจำท่านละ 15,000 บาท ภายใน 24 ชั่วโมง หลังจากที่ทำการจอง
หากไม่ชำระภายในวันที่กำหนด ทางบริษัทขออนุญาตตัดที่นั่งตามเงื่อนไข**

อัตราค่าบริการนี้รวม

- ค่าตัวเครื่องบินไป-กลับ ตามเที่ยวบินที่ระบุในรายการท่องเที่ยว
- ค่าภาษีสนามบิน ภาษีน้ำมัน
- ค่าห้องพักโรงแรม (ห้องละ 2 หรือ 3 ท่าน) ตามที่ระบุในรายการท่องเที่ยวหรือระดับเดียวกัน
- ค่าอาหาร ค่าเข้าชม และค่ายานพาหนะทุกชนิดตามที่ระบุในรายการท่องเที่ยว
- ค่าใช้จ่ายมัคคเทศก์ / หัวหน้าทัวร์ ที่คอยอำนวยความสะดวกตลอดการเดินทาง
- ค่าประกันอุบัติเหตุ คั่มครองในระหว่างการเดินทาง วงเงิน 1,000,000 บาท (เงื่อนไขตามกรมธรรม์)

อัตราค่าบริการนี้ไม่รวม

- ค่าธรรมเนียมในการทำหนังสือเดินทาง หรือเอกสารต่างดาวต่างๆ
- ค่าระวางกระเป๋าน้ำหนักเกินกว่าที่สายการบินกำหนด
- ค่าธรรมเนียมวีซ่า
- ค่าใช้จ่ายส่วนตัว เช่น อาหาร-เครื่องดื่ม นอกเหนือจากรายการท่องเที่ยว ค่าช้อปปิ้ง ค่าโทรศัพท์ มินิบาร์และทีวี ช่องพิเศษของโรงแรม เป็นต้น

- ค่าภาษีมูลค่าเพิ่มและภาษีหัก ณ ที่จ่ายของแต่ละประเทศ
- **ค่าทิปมัดคอกเทศกั้ท้องถิ่น และคนขับรถท่านละ 80 USD ตลอดทริป**

เงื่อนไขการชำระเงิน

- ชำระค่ามัดจำ ท่านละ 15,000 บาท หลังจากทำการจองภายใน 24 ชั่วโมง
- ชำระเงินค่าทัวร์ส่วนที่เหลือภายใน 30 วัน ก่อนออกเดินทาง

เงื่อนไขการยกเลิก

- ยกเลิกก่อนการเดินทาง 30 วัน ทางบริษัทฯ ขอสงวนสิทธิ์ในการยึดมัดจำเต็มจำนวน
- ยกเลิกก่อนการเดินทาง 21 วัน ทางบริษัทฯ ขอสงวนสิทธิ์เก็บค่าใช้จ่าย 100% ของราคาทัวร์ทั้งหมด
- กรณีกรุ๊ปที่เดินทางช่วงวันหยุด เทศกาลต่างๆ เช่น ปีใหม่ สงกรานต์ เป็นต้น ทางบริษัทฯ ต้องมีการการันตีมัดจำที่นั้กับทางสายการบิน รวมถึงเที่ยวบินพิเศษ เช่น Charter Flight และโรงแรมที่พักต่างๆ ทางบริษัทฯ ขอสงวนสิทธิ์ไม่คืนค่ามัดจำ หรือ ค่าทัวร์ทั้งหมด ไม่ว่ายกเลิกกรณีใดก็ตาม
- เมื่อออกตัวแล้ว **หากท่านมีเหตุบางประการทำให้เดินทางไม่ได้ ไม่สามารถขอคืนค่าตัวได้** เนื่องจากเป็นนโยบายของสายการบิน

ข้อควรทราบก่อนเดินทางไปท่องเที่ยวตวรรษ

- อาหารสำหรับทัวร์ทุกมื่อจะเป็นอาหารท้องถิ่น ดังนั้นอาจจะไม่ถูกปากสำหรับคนไทยที่ทานอาหารรสจัดจ้าน แต่หัวหน้าทัวร์จะเตรียมน้ำพริกน้ำจิ้มไปบริการท่าน
- มาตรฐานโรงแรมที่ตวรรษนั้นอาจจะแตกต่างกับมาตรฐานของระดับสากล โรงแรมระดับที่ทางบริษัทใช้ก็ได้รับรองมาตรฐานจากหน่วยงานการท่องเที่ยวของตวรรษแล้ว
- ในกรณีที่ท่านจองห้องพัก 3 ท่าน บางโรงแรมอาจจะไม่มีห้องพักแบบ 3 เตียง หากท่านต้องการความสะดวกสบาย ทางบริษัทแนะนำให้ท่านจองห้องพัก แบบ 1 Twin และ 1 Single หากมีการจอง 3 ท่าน และรีเคสเป็น 3 เตียง ทางบริษัทต้องขอกภัยหากไม่สามารถจัดหาให้ท่านได้

หมายเหตุ

- บริษัทฯ ขอสงวนสิทธิ์ที่จะเลื่อนการเดินทาง หรือ เปลี่ยนแปลงราคา ในกรณีที่ผู้เดินทางไม่ถึง 25 คนขึ้นไป
- ในกรณีที่สายการบินประการปรับขึ้นภาษีน้ำมัน ทางบริษัทฯ ขอสงวนสิทธิ์ในการเรียกเก็บค่าภาษีน้ำมันเพิ่มตามความเป็นจริง
- ตัวเครื่องบินที่ออกเป็นกรุ๊ปไม่สามารถเลื่อนวันเดินทางหรือขอคืนเงินได้
- บริษัทฯ ขอสงวนสิทธิ์ที่จะเปลี่ยนแปลง หรือสลับรายการท่องเที่ยวตามความเหมาะสม ในกรณีที่เกิดเหตุสุดวิสัยหรือเหตุการณ์ที่อยู่เหนือการควบคุมของบริษัทฯ โดยบริษัทฯ จะคำนึงถึงความปลอดภัยและผลประโยชน์ของคณะผู้เดินทางเป็นหลัก
- บริษัทฯ จะไม่รับผิดชอบใดๆ ทั้งสิ้น หากเกิดเหตุการณ์สุดวิสัย เช่น ความล่าช้าจากสายการบิน การยกเลิกเที่ยวบิน การเมือง การประท้วง การนัดหยุดงาน การก่อจลาจล ปัญหายาจรจร อุบัติเหตุ ภัยธรรมชาติ หรือทรัพย์สินสูญหายอันเนื่องมาจากความประมาทของตัวเอง หรือจากการโจรกรรม และอุบัติเหตุจากความประมาทของตัวเอง
- กรณีที่สถานที่ท่องเที่ยวใดๆ ที่ไม่สามารถเข้าชมได้เนื่องจากเหตุสุดวิสัย สภาพอากาศ เหตุการณ์ที่อยู่เหนือการควบคุมของบริษัทฯ เป็นต้น บริษัทฯ ขอสงวนสิทธิ์ไม่คืนค่าใช้จ่ายใดๆ ทั้งสิ้น
- กรณีที่ท่านสละสิทธิ์ในการใช้บริการใดๆ หรือไม่เข้าชมสถานที่ใดๆ ก็ตามที่ระบุในรายการท่องเที่ยว หรือไม่เดินทางพร้อมคณะ ทางบริษัทฯ ขอสงวนสิทธิ์ไม่คืนค่าใช้จ่ายไม่ว่ากรณีใดๆ ทั้งสิ้น
- กรณีที่กองตรวจคนเข้าเมืองทั้งในประเทศไทย และในต่างประเทศมีปฏิเสธมิให้เดินทางเข้า-ออกตามประเทศที่ระบุไว้ เนื่องจากการครอบครองสิ่งผิดกฎหมาย สิ่งของต้องห้าม เอกสารเดินทางไม่ถูกต้อง หรือไม่ว่าด้วยเหตุผลใดๆ ก็ตามบริษัทฯ ขอสงวนสิทธิ์ที่จะไม่คืนค่าทัวร์ไม่ว่ากรณีใดก็ตาม
- กรณีที่ท่านใช้หนังสือเดินทางราชการ (เล่มสีน้ำเงิน) เดินทางเพื่อการท่องเที่ยวกับคณะทัวร์ หากท่านถูกปฏิเสธในการเข้า-ออกประเทศใดๆ ก็ตาม ทางบริษัทฯ ขอสงวนสิทธิ์ไม่คืนค่าทัวร์และรับผิดชอบใดๆ ทั้งสิ้น



แบ่งเป็นฝ่ายๆ ดังนี้ การบริการทั้งหมดของเรา



Unithai-Care

- ร้องเรียนการให้บริการ
- บริการไม่สุภาพ (ดี-ชม)



Line ID : @unithaicare



02-234-5936 ต่อ 8

QR - ADD LINE



Unithai Big Group

- จัดกรุ๊ปเหมา , Private Group
- คูงาน , สัมมนา , VIP Group



Line ID : @unithaibiggroup



094-851-6663



098-246-3259

QR - ADD LINE



Unithai Plus+ Team

- รวมทัวร์..คัดคุณภาพ
- เน้นยุโรป ไม่เน้นโปสโรว์ไทย



Line ID : @unithaiplusteam



089-450-4046



080-059-8890

QR - ADD LINE



Unithai เชียงใหม่

- รวมทัวร์..บินตรงจาก “เชียงใหม่”
- มีสาขาที่ “เชียงใหม่”



Line ID : @unithainorth



088-055-5582



088-055-5581

QR - ADD LINE



โคตรโปรตั๋ว Unithai

- ตั๋วเครื่องบิน ลด 20-60%
- ผ่อนได้ 3-10 เดือน



Line ID : @proticket



02-234-5936 ต่อ 3

QR - ADD LINE



Unithai Visa

- รับทำ Visa ทั่วโลก
- ไม่ซื้อทัวร์กับเรา ก็ทำได้



Line ID : @unithaivisa



02-234-5936 ต่อ 4

QR - ADD LINE

