



QR-ADD LINE



Call Center ให้บริการ 09:30 - 17:30 น.
02-234-5936, 02-632-6882

UNITHAITRIP CO.LTD
UNITHAI TRAVEL CO.LTD
33/47 Wall Street Tower 11th Floor, Surawongse Road,
Suriyawongse, Bangrak, Bangkok 10500
ใบอนุญาตเลขที่ 11/02206

LINE ID: @Unithaitrip (ตอบรับ 24 ชม.)
ออฟฟิศเปิด 7 วัน (จ.-อา.) 09:00-20:00 น.

รหัสโปรแกรม : 14994 (กรุณาแจ้งรหัสโปรแกรมทุกครั้งที่สอบถาม)

เกี่ยวกับเรา...ไม่มีวันสิ้นสุด

เวียดนามกลาง ดานัง เว้ ฮอยอัน บานาฮิลล์

4D3N ขึ้นกระเช้าไฟฟ้าสู่อุดยebabานาฮิลล์ รีสอร์ทสุดหรูสไตล์ฝรั่งเศส
สัมผัสอากาศหนาว เยือน 2 เมืองมรดกโลก เว้ และฮอยอัน



เลส์ก เสน่หา บานาฮิลล์



แพ็กบานาฮิลล์สำคีน

พฤศจิกายน 62 - มีนาคม 63	
พ.ย. 62	01, 06, 07, 08, 13, 15, 20, 21, 27, 29
ธ.ค. 62	04, 05, 09, 10, 11, 12, 18, 20, 25, 26, 28,
ม.ค. 63	01, 09, 10, 15, 17, 22, 23, 29, 30, 31
ก.พ. 63	05, 06, 07, 08, 12, 14, 19, 20, 21, 26, 27, 28
มี.ค. 63	04, 05, 06, 11, 12, 13, 18, 19, 20, 25



พิเศษ... นั่งรถสามล้อซีโคล
เมนูพิเศษบุฟเฟ่ต์นานาชาติ-ซีฟู้ดและกึ่งมังกร

- เมืองดานัง • สะพานมังกร • เมืองเว้
- สะพานแห่งความรัก • วัดหลินฮิ่ง • ตลาดฮาน
- พระราชวังเว้ • สะพานญี่ปุ่น • ตลาดดองบา

- ล่องเรือมังกร • บ้านเลขที่ 101 • นั่งรถซีโคล • วัดเทียนมู่ • เมืองฮอยอัน
- ศาลเจ้าโบราณ • ล่องเรือกระดางหมู่บ้านกิมกาน • หมู่บ้านแกะสลักหินอ่อน
- กระเช้าไฟฟ้า • บานา ฮิลล์ • สระพานมือทอง • สวนดอกไม้ • โรงเก็บไวน์ • สะพานญี่ปุ่น
- สวนสนุกแฟนตาซีพาร์ค



แจกฟรี!!
ซิมอินเตอร์เน็ต
และหมวกเวียดนาม

เริ่มต้น
10,999



วันที่หนึ่ง กรุงเทพฯ – สนามบินสุวรรณภูมิ – สนามบินดานัง – เมืองดานัง – เมืองดานัง – สะพานมังกร – สะพานแห่งความรัก (-/-/D)

13.00 พร้อมกันที่สนามบิน **สนามบินสุวรรณภูมิ** ชั้น 4 แถว N สายการบิน ไทยเวียดเจ็ทแอร์ พบเจ้าหน้าที่ของบริษัทฯ คอยให้การต้อนรับ และอำนวยความสะดวกในการเช็คอิน



บินตรง



น้ำหนักกระเป๋า
20
กิโลกรัม



ที่นั่งบนเครื่อง
แบบ**3-3**

Miracle Lounge

ไม่ต้อง!!
นั่ง **Business Class**
ก็เข้า **Lounge** ได้
ของกิน+เครื่องดื่ม ไม่วัน!!

จองล่วงหน้ากับเรากลับดีกว่า!!

สนามบิน	ดอนเมือง	สุวรรณภูมิ
การจอง		
จองกับเรา	459	799
Walk in	600	1,200



บรรยากาศภายใน Miracle Lounge

คลิกชม <http://bit.ly/2NMk5YE>

15.50 เห็นฟ้าสู่ **เมืองดานัง** ประเทศเวียดนาม โดยสายการบิน เวียดเจ็ทแอร์ เที่ยวบินที่ **VZ962**
17.30 เดินทางถึง **สนามบินดานัง** ประเทศเวียดนาม รับกระเป๋าสัมภาระ หลังจากผ่านขั้นตอนตรวจคนเข้าเมือง **เมืองดานัง** เป็นเมืองใหญ่อันดับสี่ของเวียดนามซึ่งเติบโตอย่างรวดเร็วทั้งขนาดและความสำคัญซึ่งตั้งอยู่ระหว่างชายฝั่งทะเลและที่ราบสูงตอนกลางของเวียดนาม



นำท่านชม **สะพานแห่งความรัก** เป็นสะพานที่ถูกประดับตกแต่งด้วยเสารูปหัวใจ และจากสะพานแห่งนี้ให้ท่านได้
เห็นวิวของสะพานมังกรแบบเต็มๆ



นำท่านชม **สะพานมังกร** อีกหนึ่งที่เที่ยวแห่งใหม่ สะพานที่มีที่มีความยาว 666 เมตร ความกว้างเท้าถนน 6 เลน
ด้วยงบประมาณราคาเกือบ 1.5 ล้านล้านดอง เชื่อมต่อสองฟากฝั่งของแม่น้ำฮั่น เปิดให้บริการเมื่อ 29 มีนาคม พ.ศ.

2556 เนื่องในโอกาสฉลองครบรอบ 38 ปี แห่งอิสรภาพของเมืองดานัง ซึ่งสะพานมังกรแห่งนี้เป็น Landmark แห่งใหม่ของเมืองดานัง ซึ่งมีรูปปั้นที่มีหัวเป็นมังกรและหางเป็นปลา ฟันน้ำ คล้ายๆสิงคโปร์ (วันเสาร์-อาทิตย์เวลา 3 ทุ่ม โดยประมาณมังกรจะพ่นน้ำ และพ่นไฟเป็นเวลา 5 นาที และงดแสดงในช่วงที่มีฝน หมายเหตุ : ในกรณีที่ท่านต้องการชมโชว์พ่นไฟของสะพานมังกรในช่วงเวลาดังกล่าว ซึ่งเป็นเวลานอกเหนือจากการใช้บริการรถของกรุ๊ปทัวร์ ท่านสามารถสอบถามข้อมูลการเดินทางได้จากไกด์และหัวหน้าทัวร์ เพื่อเดินทางโดยตัวท่านเอง)



ค่า พักที่	บริการอาหารค่ำ ณ ภัตตาคาร พิเศษ เมนูซีฟู้ด และกุ้งมังกร (1) ADINA HOTEL ระดับ 3 ดาว หรือเทียบเท่า
วันที่สอง	เมืองดานัง – วัดหลินอึ้ง – เมืองเว้ – พระราชวังเว้ – นั่งรถซีโคล – ล่องเรือมังกร – ตลาดดองมา (B/L/D)
เช้า	บริการอาหารเช้า ณ ห้องอาหารของโรงแรม (2) นำท่านเดินทางสู่ วัดหลินอึ้ง นมัสการเจ้าแม่กวนอิมหลินอึ้งแกะสลักด้วยหินอ่อนสูงใหญ่ยืนโดดเด่นสูงที่สุดในเวียดนาม ซึ่งมีทำเลที่ตั้งดี หันหน้าออกสู่ทะเลและด้านหลังชนภูเขา ตั้งอยู่บนฐานดอกบัวสง่างาม ชาวประมงนิยมไปกราบไหว้ขอพรให้ช่วยปกป้องรักษา หลินอึ้งมีความหมายว่าสมปรารถนาทุกประการ ตั้งอยู่บนชายหาดบ้ายนุด ในลานวัดมีพระอรหันต์ 18 องค์เป็นหินอ่อนแกะสลักที่มีเอกลักษณ์ท่าทางที่ถ่ายทอดอารมณ์ทุกอย่างของมนุษย์ซึ่งแฝงไว้ด้วยคติธรรม



หลังจากนั้นนำท่านเดินทางลงสู่เมืองดานังด้วยกระเช้าไฟฟ้าสายเดิม นำท่านออกเดินทางสู่ **เมืองเว้** ตั้งอยู่ใจกลางของประเทศเวียดนาม อยู่ห่างจากชายฝั่งทะเล 12 กิโลเมตร เป็นเมืองของกษัตริย์ในราชวงศ์เหวียน ซึ่งได้ปกครองต่อกันมาเพียง 33 ปี ฝรั่งเศสก็บุกเข้าโจมตีเมืองเว้ มาถึงปีพ.ศ.2488 ญี่ปุ่นก็เข้ามายึดครองบังคับให้พระเจ้าเบ๋าได้สละราชสมบัติ ต่อมาเมืองเว้ได้กลายเป็นส่วนหนึ่งของเวียดนามใต้ ตามการแบ่งประเทศออกเป็น 2 ส่วน และได้เสื่อมสลายลงภายใต้การปกครองของโงดินห์เหียม เมืองเว้ดึงดูดนักท่องเที่ยวเพราะมีแหล่งประวัติศาสตร์ วัฒนธรรม เสน่ห์ที่ไร้กาลเวลาของสถาปัตยกรรมที่ล้ำค่ามีแบบฉบับของตนเอง และยังมีความงามตามธรรมชาติบนฝั่งแม่น้ำหอมด้วย **ระหว่างทางนำท่านชมสินค้า otop จากวัสดุเยื่อไผ่ และร้านไข่มุก**

เที่ยง

บริการอาหารกลางวัน ณ กั๊ตตาดาร์ (3)



นำท่านเดินทางสู่ **พระราชวังเว้** ที่สร้างขึ้นในสมัยพระเจ้ายาลอง ใช้เป็นที่รับรองเชื้อพระวงศ์ระดับสูงและนักการทูตต่างประเทศ สถานที่จัดงานฉลองสำคัญ ตกแต่งอย่างวิจิตรสวยงาม เพดาน เสา คาน ผนังตกแต่งด้วยน้ำมันครึ่งสีแดงและลวดลายสีทอง มีตำหนักหลายหลัง อุทยาน วัด ศาลเจ้าของจักรพรรดิราชวงศ์เหวียน นำท่าน **นั่งรถสามล้อซีโกล** ซึ่งรถซีโกลนี้เป็นอีกหนึ่งสัญลักษณ์ของการมาเยือนประเทศเวียดนาม ให้ท่านได้ชมบริเวณโดยรอบของพระราชวังอย่างเพลิดเพลิน



หลังอาหารค่ำนำท่าน **ล่องเรือมังกรชมแม่น้ำหอม** แหล่งกำเนิดของแม่น้ำหอมมาจากบริเวณต้นน้ำที่อุดมไปด้วยดอกไม้ป่าที่ส่งกลิ่นหอม เป็นแม่น้ำสายสั้นๆ บนเรือทางจะได้ชมการแสดงดนตรีพื้นบ้าน และ นักร้องชาวเวียดนามที่จะ มาขับกล่อมบทเพลงให้ท่านได้สนุกสนาน



จากนั้นนำท่านเพลิดเพลินกับการช้อปปิ้งที่ **ตลาดตองบา** ตลาดในร่มแห่งเมืองเว้ตั้งอยู่ติดริมแม่น้ำหอม มี 2 ชั้น ขายทั้งสินค้าของที่ระลึกต่างๆ และของใช้ประจำวัน ซึ่งจะเห็นชาวเวียดนามมาจับจ่ายซื้อของกันอย่างคึกคัก

**ค่ำ
พักที่**

บริการอาหารค่ำ ณ ภัตตาคาร (4)
MODIAL HOTEL / CENTURY HOTEL / PARK VIEW HOTEL ระดับ 4 ดาว หรือเทียบเท่า

วันที่สาม

เมืองเว้ – วัดเทียนมู่ – เมืองฮอยอัน – สะพานญี่ปุ่น – บ้านเลขที่ 101 – ศาลเจ้าโบราณ – ล่องเรือกระดังหมูบเนกัมทาน – หมู่บ้านแกะสลักหินอ่อน – กระเช้าไฟฟ้า – บานา ฮิลล์ (B/L/D)

เช้า

บริการอาหารเช้า ณ ห้องอาหารของโรงแรม (5)

นำท่านสู่ **วัดเทียนมู่** ภายในมีเจดีย์ทรงแปดเหลี่ยม 7 ชั้น แต่ละชั้นหมายถึงชาติภพต่างๆ ของพระพุทธเจ้า มีรูปปั้นเทพเจ้า 6 องค์คอยปกป้องเจดีย์แห่งนี้ ภายในเจดีย์มีพระสังข์จำลองยานี่ปีดทองพระพิศตรัมเอบกับพระพุทธอีกสามองค์อยู่ในตู้กระจก



นำท่านเดินทางสู่ **เมืองฮอยอัน** ตั้งอยู่บนฝั่งแม่น้ำทูโบน ใกล้ชายฝั่งทะเล และเป็นท่าเรือเก่าที่เจริญรุ่งเรืองมากในชื่อไฟฟ ฮอยอันเป็นศูนย์กลางสำคัญของการแลกเปลี่ยนวัฒนธรรมระหว่างตะวันออกกับตะวันตก ต่อมาเมื่อฮอยอันได้รับความเสียหายจากการสู้รบและแม่น้ำตื้นเขิน เมืองทำจึงไปสร้างขึ้นที่เมืองดานังแทน ทำให้ฮอยอันในปัจจุบันสงบเงียบ มีสภาพบ้านเรือนที่สวยงาม สร้างด้วยไม้มีประตูแกะสลักและห้องโปร่งๆ จนองค์การยูเนสโกและรัฐบาลไปแลนด์ไตรีเริ่มให้ทุนทำโครงการบูรณะ เพื่อปกป้องเขตเมืองเก่าและอนุรักษ์ทางประวัติศาสตร์ของสถาปัตยกรรมที่ล้ำค่า

เที่ยง

บริการอาหารกลางวัน ณ ภัตตาคาร (6)



จากนั้นนำท่านเดินทางสู่ตัวเมืองโบราณสอยอัน นำท่านชม **สะพานญี่ปุ่น** ที่สร้างโดยชาวญี่ปุ่น เป็นรูปทรงโค้ง มีหลังคามงกุระเบื่องี๋เซียวและเหล็องเป็นลอนคลื่น ตรงกลางสะพานมีเจดีย์ทรงสี่เหลี่ยมจัตุรัส ซึ่งสร้างเชื่อมเขตชาวญี่ปุ่น กับชาวจีน



นำท่านเดินทางสู่ **บ้านเลขที่ 101** ถนนเหวียนไทฮ็อก หน้าบ้านติดถนนสายหนึ่ง หลังบ้านไปจรดถนนอีกสายหนึ่ง เป็นสถาปัตยกรรมที่สวยงามแบบเฉพาะของสอยอัน สร้างด้วยไม้ 2 ชั้น ด้วยความประณีต ด้านหน้าจะทำเป็นร้านบุติก ด้านหลังเป็นที่เก็บสินค้า ภายในเป็นที่อยู่อาศัย มีลาดเปิดโล่งเห็นท้องฟ้า และมีเฉลียงเชื่อมต่อส่วนที่พักอาศัยหลายส่วน รูปแบบของหลังคาทรงกระดองปู จากนั้นอิสระให้ท่านเดินชมเมือง ชื่อของที่ระลึก ร้านค้าขายของที่ระลึกก็จะตั้งอยู่ในบ้านโบราณ บ้านเก่าโบราณมีลักษณะเฉพาะ รวมไปถึงได้รับอิทธิพลจากจีนและญี่ปุ่น ซึ่งได้รับการอนุรักษ์ไว้เป็นอย่างดี ผสมผสานกันอย่างน่าตื่นตาทั้งบ้านเรือน วัฒนาอาราม เจดีย์ ศาลาประชมคม ศาลเจ้า บ้านประจำตระกูล และร้านค้าต่างๆ



นำท่านขอพร **ศาลเจ้าโบราณ** เป็นศาลเจ้าที่เก่าแก่ของเมืองฮอยอัน สี่เหลี่ยมจัตุรัส ซึ่งสร้างเชื่อมเขตชาวญี่ปุ่นกับชาวจีน บ้านประจำตระกูลที่สร้างขึ้นเมื่อพ.ศ.2335 อยู่บนถนนตรันฝู เป็นที่พบปะของผู้คนที่อพยพมาจากทุกถิ่นที่มีแค่เดียวกัน



นำท่าน **ล่องเรือกระดงหมู่บ้านกิมทาน** หมู่บ้านเล็กๆในเมืองฮอยอันตั้งอยู่ในสวนมะพร้าวริมแม่น้ำ ในอดีตช่วงสงครามหมู่บ้านแห่งนี้เคยเป็นที่พักอาศัยของทหาร อาชีพหลักของคนที่นี่คือประมง ระหว่างการล่องเรือท่านจะได้ชมวัฒนธรรมของชาวบ้าน ณ หมู่บ้านแห่งนี้ หลังจากนั้นนำท่านเดินทางกลับเข้าสู่ **เมืองดานัง** ระหว่างทางนำท่านชม **หมู่บ้านแกะสลักหินอ่อน** เป็นร้านขายของฝากเช่น หินอ่อน หยก เสื้อผ้า กระเป๋า ของที่ระลึก โดยสินค้าที่มีชื่อเสียงอย่างมากก็คือสินค้าจากการแกะสลักหินอ่อน

ค่ำ

บริการอาหารค่ำ ณ ภัตตาคาร บันบานา ฮิลล์ พิเศษ เมนูบุฟเฟต์นานาชาติ (7)



นำท่านนั่งกระเช้าสู่ **บานาฮิลล์** ตีมต้าไปกับวิวทิวทัศน์ของเมืองบนความสูงถึง 5,810 เมตร กระเช้าบานา-ฮิลล์เป็นกระเช้าลอยฟ้ารางเดี่ยวแบบไม่หยุดจอดเป็นระยะทางที่ยาวที่สุดในโลก ได้รับการบันทึกจากกินเนสบุ๊กเมื่อวันที่ 9 มีนาคม ค.ศ.2009 (ใช้เวลาประมาณ 15 นาที) ขึ้นไปถึงสถานีเฟรนช์ฮิลล์อันเก่าแก่ของบานาฮิลล์รีสอร์ท และ

ได้ชื่นชมกับสุดยอดวิวทิวทัศน์ในแบบพาโนรามาในวันที่อากาศสดใส บานาฮิลล์ เป็นรีสอร์ทและสถานที่พักผ่อนหย่อนใจ ตั้งอยู่ทางตะวันตกของดานัง ซึ่งการท่องเที่ยวของเวียดนามได้โฆษณาว่าบานาฮิลล์คือ ดาลัดแห่งเมืองดานัง ถูกค้นพบโดยชาวฝรั่งเศสเมื่อสมัยที่ฝรั่งเศสเป็นเจ้าของอาณานิคม จึงได้มีการสร้างถนนขึ้นไปบนภูเขาสร้างที่พัก สิ่งอำนวยความสะดวกต่างๆ เพื่อใช้เป็นที่พักผ่อน เนื่องจากที่นี่มีอากาศหนาวเย็นตลอดทั้งปี อุณหภูมิเฉลี่ยทั้งปี ประมาณ 17 องศาเซลเซียสเท่านั้น



พักที่

MERCURE DANANG FRENCH VILLAGE BANA HILLS HOTEL ระดับ 4 ดาว

กรณี Type ของห้องพักที่ท่านต้องการเต็ม ขอสงวนสิทธิ์ในการเปลี่ยนแปลง Type ห้องพักที่ว่างให้แก่ท่าน



วันที่สี่

บานา ฮิลล์ – สะพานมือทอง – สวนดอกไม้ – โรงเก็บไวน์ – สวนสนุกแฟนตาซีพาร์ค – ตลาดसान – สนามบินดานัง – สนามบินสุวรรณภูมิ (B/L/-)

เช้า

บริการอาหารเช้า ณ ห้องอาหารของโรงแรม (8)

นำท่านชม สะพานสีทอง หรือ **GOLDEN BRIDGE** แหล่งท่องเที่ยวใหม่ล่าสุดซึ่งอยู่บนเขาบานา ฮิลล์ เป็นสะพานสีทองทอดยาวโดยมีมือ 2 ข้างอุ้มไว้ ตั้งอยู่ในตำแหน่งที่โดดเด่นเห็นชัด สวยงามเป็นอีกจุดท่องเที่ยวหนึ่งที่

ได้รับความนิยมเป็นอย่างมาก ท่านสามารถถ่ายภาพวิวเขามานาน้ำฮิลล์ ในวิวพาโนรามา 360 องศา ได้อย่างเต็มอิม



หลังจากนั้นนำท่านชม **สวนดอกไม้แห่งความรัก** หรือ LE JARDIN D'AMOUR เป็นสวนดอกไม้สไตล์ฝรั่งเศส ที่มีดอกไม้หลากหลายพันธุ์ถูกจัดเป็นสัดส่วนอย่างสวยงามท่ามกลางอากาศที่แสนเย็นสบาย ที่ไม่ว่าท่านจะอยู่มุมไหนของสวนก็สามารถถ่ายรูปออกมาได้สวยงามอย่างมาก ให้ท่านได้เดินทางถ่ายรูปพร้อมกับสัมผัสบรรยากาศที่แสนจะโรแมนติก





นำท่านชม **โรงเก็บไวน์** เป็นห้องเก็บไวน์ที่มีลักษณะคล้ายถ้ำที่ถูกสร้างขึ้นมา ตั้งอยู่บนเขาบานาฮิลส์ โดยห้องแห่งนี้จะถูกจัดออกเป็นหลายส่วนด้วยกัน ให้ท่านได้เดินชมสถานที่เก็บไวน์ ภายในจะถูกจัดตกแต่งเป็นรูปแบบต่างๆ หลากหลายสไตล์

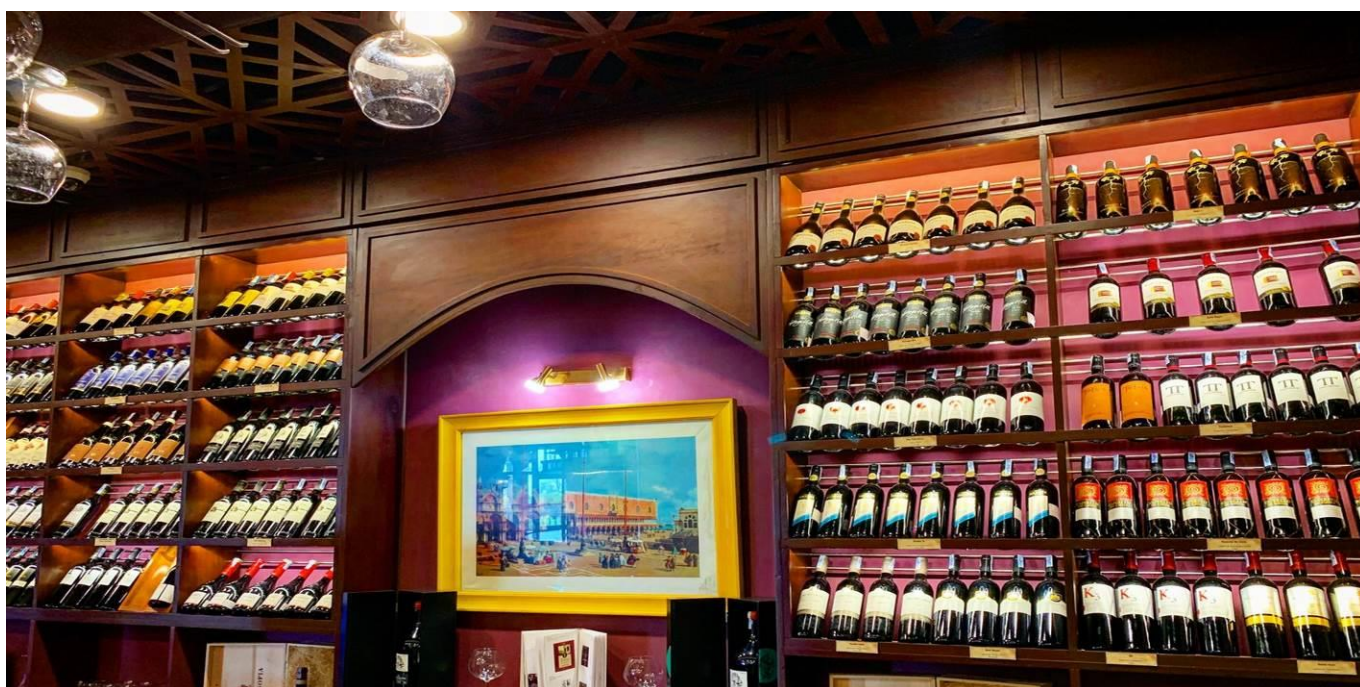

เที่ยง

บริการอาหารกลางวัน ณ กัณฑ์ดาตาร (9)

จากนั้นนำท่านเดินทางสู่ **สวนสนุกแฟนตาซีพาร์ค** ซึ่งมีเครื่องเล่นหลากหลายรูปแบบ เช่น ทำความผจญภัยของหนัง 4D ระทึกขวัญกับบ้านผีสิง เกมสันทนาการ เครื่องเล่นเบาๆ รถไฟเหาะ หรือจะเลือกช้อปปิ้งของที่ระลึกของสวนสนุก

รวมค่าเช่า ค่ากระแสไฟฟ้า และค่าเครื่องเล่นภายในสวนสนุก และนอกสวนสนุกทุกอย่าง
ยกเว้นโซนของการจัดแสดงหุ่นขี้ผึ้ง ราคาค่าเช่า 100,000.- ต่อ



เครื่องเล่นที่กำลังเป็นที่ฮอตฮิตสำหรับท่านที่ชื่นชอบการเล่น **เกมส์ 4D และ 5D** โดยแต่ละห้องของเครื่องเล่น จะมีเนื้อเรื่องที่แตกต่างกันให้ท่านได้สนุกสนานกับการเล่น อาทิ เกมส์ล่าคาบอย ภายในห้องเกมส์จะมีที่นั่งคล้าย อานม้าพร้อมกับปืนให้กับท่าน ประนีงว่าท่านกำลังขี่ม้าอยู่ และไล่ล่าศัตรู สัมผัสการเล่นเกมส์แนวใหม่ ที่ให้ความสมจริงแบบครบรส ที่นี่ถือเป็นอีกทางเลือกที่จะทำให้ประสบการณ์การเล่นเกมส์แบบเดิมๆของท่านเปลี่ยนไป

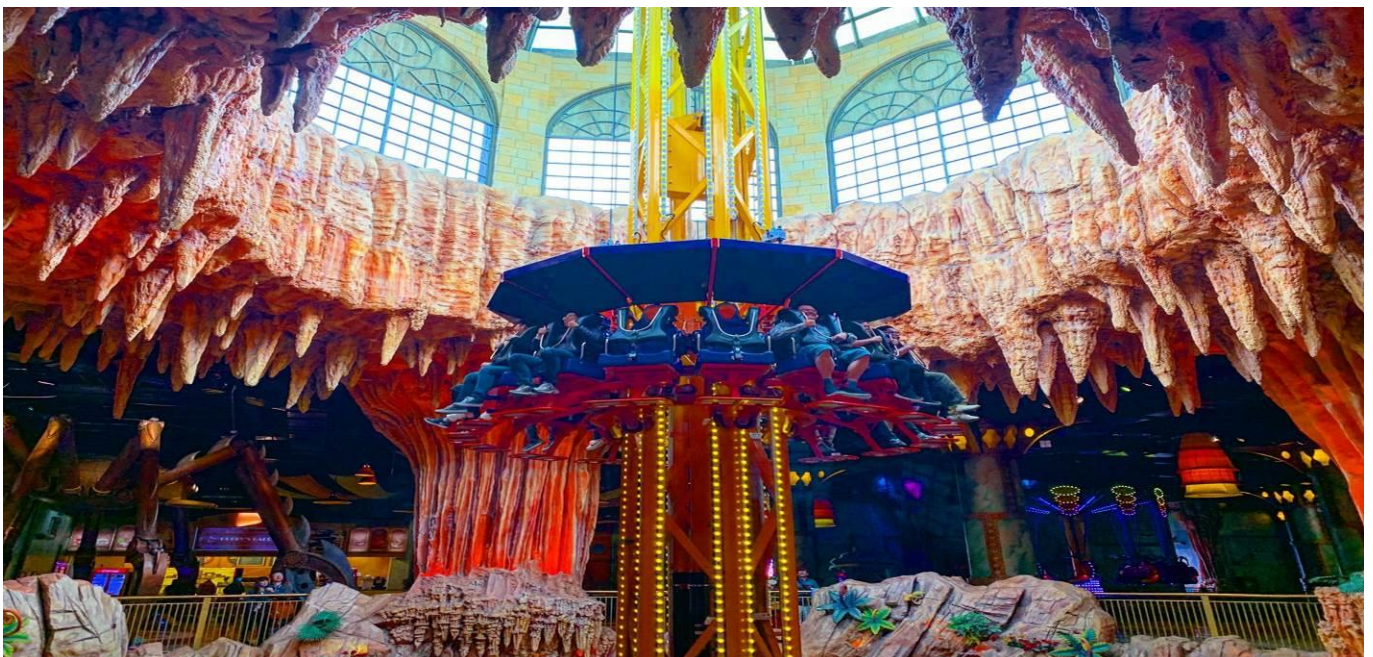

เสียว ตับ ไต ไล่ พุงกระเพื่อม ท้องไส้ปั่นป่วน ไปกับเครื่องเล่น **ยักษ์ตกตึก** เครื่องเล่นที่สูงที่สุดในเครื่องเล่นทั้งหมด เครื่องจะค่อยๆพาคุณขึ้นไปจุดสูงสุดด้านบน ระหว่างทางก็ปล่อยให้ชมวิวเพลินๆบนนั้น เมื่อท่านนับ 1 2 3 (ในใจ) ทันใดนั้นก็ปล่อยท่านตั้งพลุสาส์พื้นด้วยความแรงจากความสูงในสภาพไร้การควบคุมที่ทำให้คุณแทบล้มหายใจ

สนุกสุดมันส์กับเครื่องเล่นสุดคลาสสิก **รถมัม** ขับรถ..มัมกันให้สะใจ สนุกเร้าใจไปกับการมัมรถใส่กัน ผู้ที่หลงใหลเสียงเพลงจังหวะมันส์ๆ และความกระแทกกระเทือน ชนิดอวัยวะภายในแทบจะรวมอยู่ด้วยกันพลาดไม่ได้กับเครื่องเล่นนี้



เปลี่ยนมาเล่นอะไรเบาๆกันบ้างกับ **BACK TO JURASSIC** เป็นห้องแบบวิทยาศาสตร์ให้ท่านได้เห็นวิวัฒนาการของไดโนเสาร์ เหมาะสำหรับเด็กๆ หรือผู้ที่ชื่นชอบไดโนเสาร์ให้ท่านได้เห็นการพัฒนาของไดโนเสาร์อย่างใกล้ชิดในแบบที่ท่านไม่เคยพบเห็นที่ไหนมาก่อนอย่างแน่นอน จากนั้นก็พักให้หายเหนื่อยที่โซนเครื่องดื่มและอาหาร กับมุมสุดขีดแสนน่ารักๆกันสักหน่อย หลังจากนั้นนำท่านกลับสู่เมืองดานัง
นำท่านเดินทางสู่ **ตลาดसान** ตลาดของเมืองดานัง ตั้งอยู่ริมแม่น้ำฮาน ไม่ไกลจากสะพานข้ามแม่น้ำ ด้านหน้าตลาดมีประติมากรรมริมแม่น้ำเป็นรูปปั้นหญิงสวยงาม มีทั้งของสดของแห้ง พวกปลาหมึกแห้งปิ้งรส กุ้งแห้ง และของที่ระลึก เสื้อผ้าต่างๆ ให้ท่านได้เลือกซื้อเป็นของฝาก



ณ ตลาดसानแห่งนี้มีของฝากให้ท่านเลือกซื้อมากมายไม่ว่าจะเป็นขนม เสื้อผ้าชุดชุดอ้าวหญ่าย เม็ดบัวอบแห้งกาแฟช็อคโกแลต และที่เป็นของฝากที่ขึ้นชื่อสำหรับการมาเวียดนามคงหนีไม่พ้นกาแฟ ซึ่งเป็นของฝากที่หากมาเวียดนามแล้วไม่ซื้อคงจะไม่ได้ นั่นคือกาแฟ อาทิ G7 Coffee ,Legend Coffee



เดินทางเข้าสู่ **ท่าอากาศยานดานัง**

18.15

เห็นฟ้าสู่กรุงเทพฯ โดยสายการบิน ไทย เวียดเจ็ทแอร์ เที่ยวบินที่ **VZ963**

19.55

เดินทางถึง **ท่าอากาศยานสุวรรณภูมิ กรุงเทพฯ** โดยสวัสดิภาพ...พร้อมความประทับใจ

**** หากท่านที่ต้องออกตัวภายใน (เครื่องบิน, รถทัวร์, รถไฟ) กรุณาสอบถามที่เจ้าหน้าที่ทุกครั้งก่อนทำการออกตัว เนื่องจากสายการบินอาจมีการปรับเปลี่ยนไฟลท์ หรือ เวลาบิน โดยไม่ได้แจ้งให้ทราบล่วงหน้า ****
***** ขอพระคุณทุกท่านที่ใช้บริการ *****

อัตราค่าบริการ

กำหนดการเดินทาง	ราคาผู้ใหญ่/เด็ก ห้องละ 2-3 ท่าน	พักเดี่ยวเพิ่ม	ราคาทัวร์ ไม่รวมตัวเครื่องบิน
01 – 04 พฤศจิกายน 2562	12,999	4,500	9,599
06 – 09 พฤศจิกายน 2562	11,999	4,500	8,599
07 – 10 พฤศจิกายน 2562	12,999	4,500	9,599
08 – 11 พฤศจิกายน 2562 เพิ่มพีเรียด	12,999	4,500	9,599
13 – 16 พฤศจิกายน 2562	11,999	4,500	8,599
15 – 18 พฤศจิกายน 2562	12,999	4,500	9,599
20 – 23 พฤศจิกายน 2562	11,999	4,500	8,599
21 – 24 พฤศจิกายน 2562	12,999	4,500	9,599
27 – 30 พฤศจิกายน 2562	11,999	4,500	8,599
29 พ.ย. – 02 ธ.ค. 2562	12,999	4,500	9,599
04 – 07 ธันวาคม 2562	12,999	4,500	9,599
05 – 08 ธันวาคม 2562	14,999	4,500	11,599
09 – 12 ธันวาคม 2562	12,999	4,500	9,599
10 – 13 ธันวาคม 2562	12,999	4,500	9,599
11 – 14 ธันวาคม 2562	12,999	4,500	9,599
12 – 15 ธันวาคม 2562	13,999	4,500	10,599
18 – 21 ธันวาคม 2562	12,999	4,500	9,599
20 – 23 ธันวาคม 2562 เพิ่มพีเรียด	12,999	4,500	9,599
25 – 28 ธันวาคม 2562	13,999	4,500	10,599
26 – 29 ธันวาคม 2562	14,999	4,500	11,599
28 – 31 ธันวาคม 2562	16,999	5,500	13,499
01 – 04 มกราคม 2563	13,999	4,500	10,599
09 – 12 มกราคม 2563	12,999	4,500	9,599
10 – 13 มกราคม 2563	12,999	4,500	9,599
15 – 18 มกราคม 2563	10,999	4,500	8,599
17 – 20 มกราคม 2563	12,999	4,500	9,599
22 – 25 มกราคม 2563	12,999	4,500	9,599
23 – 26 มกราคม 2563	13,999	4,500	10,599
29 ม.ค. – 01 ก.พ. 2563	12,999	4,500	9,599
30 ม.ค. – 02 ก.พ. 2563 เพิ่มพีเรียด	12,999	4,500	9,599
31 ม.ค. – 03 ก.พ. 2563	13,999	4,500	10,599

05 – 08 กุมภาพันธ์ 2563	12,999	4,500	9,599
06 – 09 กุมภาพันธ์ 2563	13,999	4,500	10,599
07 – 10 กุมภาพันธ์ 2563	14,999	4,500	11,599
08 – 11 กุมภาพันธ์ 2563	14,999	4,500	11,599
12 – 15 กุมภาพันธ์ 2563	12,999	4,500	9,599
14 – 17 กุมภาพันธ์ 2563	13,999	4,500	10,599
19 – 22 กุมภาพันธ์ 2563	12,999	4,500	9,599
20 – 23 กุมภาพันธ์ 2563	13,999	4,500	10,599
21 – 24 กุมภาพันธ์ 2563	13,999	4,500	10,599
26 – 29 กุมภาพันธ์ 2563	12,999	4,500	9,599
27 ก.พ. – 01 มี.ค. 2562	13,999	4,500	10,599
28 ก.พ. – 02 มี.ค. 2563	13,999	4,500	10,599
04 – 07 มีนาคม 2563	12,999	4,500	9,599
05 – 08 มีนาคม 2563	13,999	4,500	10,599
06 – 09 มีนาคม 2563	13,999	4,500	10,599
11 – 14 มีนาคม 2563	12,999	4,500	9,599
12 – 15 มีนาคม 2563	13,999	4,500	10,599
13 – 16 มีนาคม 2563	13,999	4,500	10,599
18 – 21 มีนาคม 2563	12,999	4,500	9,599
19 – 22 มีนาคม 2563	13,999	4,500	10,599
20 – 23 มีนาคม 2563	13,999	4,500	10,599
25 – 28 มีนาคม 2563	12,999	4,500	9,599

**** ราคาเด็กอายุไม่เกิน 2 ปี 3,900 บาท****
ค่าบริการข้างต้น ยังไม่รวมค่าทิปคนขับรถ มัคคเทศก์ท้องถิ่น
และหัวหน้าทัวร์ ท่านละ 1,200 บาท /ทริป/ต่อท่าน

ในกรณียกเลิกการเดินทาง ต้องยกเลิก 30 วันก่อนการเดินทางเท่านั้น ไม่เช่นนั้นทางบริษัทจะไม่คืนมัดจำไม่ว่าด้วยกรณีใดๆทั้งสิ้น เพราะทางบริษัทได้ทำการจ่ายค่าตัวไปให้กับการสายการบินเรียบร้อยแล้ว โปรดอ่านข้อความให้ถี่ถ้วนก่อนการจองทัวร์ทุกครั้ง เพื่อประโยชน์แก่ตัวท่านเอง

การเดินทางในแต่ละครั้งจะต้องมีผู้โดยสารจำนวน 15 ท่านขึ้นไป ถ้าผู้โดยสารไม่ครบจำนวนดังกล่าว บริษัทฯ ขอสงวนสิทธิ์ในการเลื่อนการเดินทาง หรือเปลี่ยนแปลงราคา
กรุณาชำระมัดจำ ท่านละ 5,000.- บาท หากมีการยกเลิกภายหลัง ทางบริษัทขอสงวนสิทธิ์ในการคืนมัดจำทั้งหมด เนื่องจากทางบริษัทฯ ได้ชำระค่าตัวเครื่องบินเต็มใบให้กับสายการบินเป็นที่เรียบร้อยแล้ว ยกเว้นค่าภาษีน้ำมันที่ยังมิได้ชำระ ค่าหัวส่วนที่เหลือ กรุณาชำระ 30 วันก่อนการเดินทาง
หมายเหตุ : ตัวเมื่อออกแล้ว ไม่สามารถรื้อฟื้นได้ อันเนื่องจากเงื่อนไขของสายการบิน



Pocket WiFi & Travel Sim

จองล่วงหน้า ลด 40-60%

	ประเทศ	ราคา/วัน
*ขายดี	ญี่ปุ่น (4,S,W)	145
*ขายดี	เกาหลี (4,W)	145
*ขายดี	ไต้หวัน (4,S)	145
*ขายดี	สิงคโปร์ (4,S)	145
	ฮ่องกง (S,4)	160
	เวียดนาม (S,4)	160
	มาเลเซีย (S)	160
	จีน (S)	160
	ฟิลิปปินส์ (S)	160
	พม่า (S)	160
	มาเก๊า (S)	160
	ลาว (S)	160
	กัมพูชา (S)	160
	อินโดนีเซีย (W)	250

ประเทศ	ราคา/วัน
อเมริกา (4,W)	340
แคนาดา (W)	340
ออสเตรเลีย (W)	280
รัสเซีย (W)	280
นิวซีแลนด์ (W)	350
อังกฤษ (4)	350
แพ็คเกจ	
ยุโรป (Multiple Counties) (W)	330
เอเชีย 1 (ฮ่องกง มาเก๊า) (W)	250
เอเชีย 2 (ฮ่องกง จีน) (W)	250
เอเชีย 3 (ฮ่องกง มาเก๊า จีน) (W)	250
เอเชีย 4 (ญี่ปุ่น ไต้หวัน เกาหลี) (W)	170
ตะวันออกกลาง (W)	420
Worldwide (W)	450

dtac DTAC Sim (6 GB)	ราคา
เอเชีย ออสเตรเลีย อเมริกา (10 วัน)	359 399
Worldwide (15 วัน)	859 899



**หมายเหตุ ราคาอาจมีการเปลี่ยนแปลง กรุณาตรวจสอบราคาอีกครั้งในวันที่ทำการจอง

ท่านสามารถซื้อประกัน Pocket WiFi ได้ (ป้องกันกรณีชำรุดหรือสูญหาย)

ป่วยที่เมืองนอก..



เสียเงินเป็นแสนๆ ป้องกันอย่างไร? ทำประกันการเดินทาง เริ่มต้น **290** บาท

ระยะเวลาการเดินทาง	Oasis Visa	Oasis Visa Plus	Oasis Tripper	
	รายบุคคล	รายบุคคล	รายบุคคล	รายครอบครัว
1 - 4 วัน	290	295	300	600
5 - 7 วัน	355	410	370	740
8 - 10 วัน	420	505	430	860
11 - 14 วัน	655	695	695	1,390

ผลประโยชน์	Oasis Visa	Oasis Visa Plus	Oasis Tripper	
	รายบุคคล	รายบุคคล	รายบุคคล	รายครอบครัว
ความคุ้มครอง				
1. การสูญเสียชีวิต / อวัยวะจากอุบัติเหตุ - ผู้เอาประกันที่มีอายุตั้งแต่ 16 ปี จนถึง 75 ปี - ผู้เอาประกันที่มีอายุน้อยกว่า 16 ปี หรือมากกว่า 75 ปี	2,000,000 1,000,000	2,000,000 1,000,000	3,000,000 1,500,000	
2. ค่ารักษาพยาบาลในต่างประเทศ ค่ารักษาพยาบาลต่อเนื่องในประเทศไทย (ต่อเหตุการณ์สำหรับแผนรายปี)	1,500,000 150,000	2,000,000 200,000	2,000,000 200,000	



****ประกันการเดินทางต่างประเทศ คุ้มครองทั้ง สุขภาพ และ อุบัติเหตุ****



Line ID: @unithaiprotect



Tel: 093-596-5644

อัตราค่าบริการนี้รวม

- ค่าตัวเครื่องบินไป-กลับ พร้อมคณะ
- ค่าน้ำหนักกระเป๋าสัมภาระท่านละไม่เกิน 20 กก.
- ค่าที่พักตามที่ระบุในรายการ พักห้องละ 2 ท่านหรือ 3 ท่าน
- ค่าเข้าชมสถานที่ต่างๆ ตามรายการ
- ค่าอาหารตามมือที่ระบุในรายการ
- ค่าจ้างมัคคุเทศก์คอยบริการตลอดการเดินทาง
- ค่าประกันอุบัติเหตุระหว่างเดินทาง วงเงินท่านละ 1,000,000 บาท (เงื่อนไขตามกรมธรรม์)
- ค่าภาษีสนามบินทุกแห่งที่มี
- ค่ารถรับ-ส่ง และนำเที่ยวตามรายการ

อัตราค่าบริการนี้ไม่รวม

- ค่าใช้จ่ายส่วนตัวนอกเหนือจากรายการที่ระบุ เช่น ค่าทำหนังสือเดินทาง ค่าโทรศัพท์ ค่าโทรศัพท์ทางไกล ค่าอินเทอร์เน็ต ค่าซักรีด มินิบาร์ในห้อง รวมถึงค่าอาหารและเครื่องดื่มที่สั่งเพิ่มนอกเหนือรายการ(กรุณาสอบถามจากหัวหน้าทัวร์ก่อนการใช้บริการ)
- ค่าทิปคนขับรถ ไกด์ท้องถิ่น ท่านละ 1,200 บาท/ทริป/ต่อท่าน
- ค่าภาษีมูลค่าเพิ่ม 7% และภาษีหัก ณ ที่จ่าย 3%

เงื่อนไขการชำระค่าบริการ

- นักท่องเที่ยวหรือเอเจนซี่ต้องชำระเงินมัดจำเป็นเงินจำนวน 5,000 บาทต่อท่านเพื่อสำรองที่นั่ง
- นักท่องเที่ยวหรือเอเจนซี่ต้องชำระเงินค่าบริการส่วนที่เหลือทั้งหมดก่อนวันเดินทางอย่างน้อย 30 วัน กรณีนักท่องเที่ยวหรือเอเจนซี่ไม่ชำระเงิน หรือชำระเงินไม่ครบภายในกำหนด รวมถึงกรณีเช็คของท่านถูกปฏิเสธการจ่ายเงินไม่ว่ากรณีใดๆให้ถือว่านักท่องเที่ยวขอลงทะเบียนการเดินทางในทัวร์นั้นๆ

เงื่อนไขการยกเลิกการเดินทาง

1. กรณีที่นักท่องเที่ยวหรือเอเจนซี่ที่ต้องการขอยกเลิกการเดินทาง หรือเลื่อนการเดินทาง นักท่องเที่ยวหรือเอเจนซี่(ผู้มีชื่อในเอกสารการจอง) จะต้องแฟกซ์ อีเมล หรือเดินทางมาเซ็นเอกสารการยกเลิกที่บริษัทอย่างใดอย่างหนึ่งเพื่อแจ้งยกเลิกการจองกับทางบริษัทเป็นลายลักษณ์อักษรทางบริษัทไม่รับยกเลิกการจองผ่านทางโทรศัพท์ไม่ว่ากรณีใดๆ
 2. กรณีนักท่องเที่ยวหรือเอเจนซี่ที่ต้องการขอรับเงินค่าบริการคืน นักท่องเที่ยวหรือเอเจนซี่ (ผู้มีชื่อในเอกสารการจอง) จะต้องแฟกซ์ อีเมล หรือเดินทางมาเซ็นเอกสารขอรับเงินคืนที่บริษัทอย่างใดอย่างหนึ่งเพื่อทำเรื่องขอรับเงินค่าบริการคืน โดยแนบหนังสือมอบอำนาจพร้อมหลักฐานประกอบการมอบอำนาจ หลักฐานการชำระค่าบริการต่างๆ และหน้าสมุดบัญชีธนาคารที่ต้องการให้นำเงินเข้าให้ครบถ้วน โดยมีเงื่อนไขการคืนเงินค่าบริการดังนี้
 - 2.1.1 ยกเลิกก่อนวันเดินทางไม่น้อยกว่า 30 วัน คืนเงินค่าบริการร้อยละ 100 ของค่าบริการที่ชำระแล้ว
 - 2.1.2 ยกเลิกก่อนวันเดินทางไม่น้อยกว่า 15 วัน คืนเงินค่าบริการร้อยละ 50 ของค่าบริการที่ชำระแล้ว
 - 2.1.3 ยกเลิกก่อนวันเดินทางน้อยกว่า 15 วัน ไม่คืนเงินค่าบริการที่ชำระแล้วทั้งหมด
- ทั้งนี้ ทางบริษัทจะหักค่าใช้จ่ายที่ได้จ่ายจริงจากค่าบริการที่ชำระแล้วเนื่องในการเตรียมการจัดการนำเที่ยวให้แก่นักท่องเที่ยว เช่น การสำรองที่นั่งตัวเครื่องบิน การจองที่พักฯลฯ
3. **การเดินทางที่ต้องการันมัดจำหรือซื้อขาดแบบมีเงื่อนไข หรือเที่ยวบินเหมาลำ Charter Flight หรือ Extra Flight กับสายการบิน หรือผ่านตัวแทนในประเทศหรือต่างประเทศ จะไม่มีการคืนเงินมัดจำหรือค่าบริการทั้งหมด**
 4. ทางบริษัทขอสงวนสิทธิ์ในการยกเลิกการเดินทางกรณีมีนักท่องเที่ยวเดินทางไม่ถึง 15 คน

เงื่อนไขและข้อกำหนดอื่นๆ

1. ทัวร์นี้สำหรับผู้มีวัตถุประสงค์เพื่อการท่องเที่ยวเท่านั้น
2. ทัวร์นี้เป็นทัวร์แบบเหมา หากท่านไม่ได้ร่วมเดินทางหรือใช้บริการตามที่ระบุไว้ในรายการไม่ว่าบางส่วนหรือทั้งหมด หรือถูกปฏิเสธการเข้า-ออกเมืองด้วยเหตุผลใดๆ ทางบริษัทจะไม่คืนเงินค่าบริการไม่ว่าบางส่วนหรือทั้งหมดให้แก่ท่าน
3. ทางบริษัทขอสงวนสิทธิ์ในการยกเลิกการเดินทางในกรณีที่นักท่องเที่ยวร่วมเดินทางน้อยกว่า 15 ท่าน โดยจะแจ้งให้กับนักท่องเที่ยวหรือเอเจนซี่ทราบล่วงหน้าอย่างน้อย 7 วันก่อนการเดินทางสำหรับประเทศที่ไม่มีวีซ่า และอย่างน้อย 10 วันก่อนการเดินทางสำหรับประเทศที่มีวีซ่า แต่หากทางนักท่องเที่ยวทุกท่านยินดีที่จะชำระค่าบริการเพิ่มจากการที่มีนักท่องเที่ยวร่วมเดินทางน้อยกว่าที่ทางบริษัทกำหนดเพื่อให้คณะเดินทางได้ ทางเรายินดีที่จะให้บริการต่อไป
4. ทางบริษัทขอสงวนสิทธิ์ไม่รับผิดชอบค่าเสียหายจากความผิดพลาดในการสะกดชื่อ นามสกุล ค่านำหน้าชื่อ เลขที่หนังสือเดินทางและอื่นๆ เพื่อใช้ในการจองตั๋วเครื่องบิน ในกรณีที่นักท่องเที่ยวหรือเอเจนซี่มิได้ส่งหน้าหนังสือเดินทางให้กับทางบริษัทพร้อมการชำระเงินมัดจำ
5. ทางบริษัทขอสงวนสิทธิ์ในการเปลี่ยนแปลงรายการการเดินทางตามความเหมาะสมเพื่อให้สอดคล้องกับสถานการณ์ ภูมิอากาศ และเวลา ณ วันที่เดินทางจริงของประเทศที่เดินทาง ทั้งนี้บริษัทจะคำนึงถึงความปลอดภัยของนักท่องเที่ยวส่วนใหญ่เป็นสำคัญ
6. ทางบริษัทขอสงวนสิทธิ์ไม่รับผิดชอบใดๆ ต่อความเสียหายหรือค่าใช้จ่ายใดๆ ที่เพิ่มขึ้นของนักท่องเที่ยวที่มีได้เกิดจากความผิดของทางบริษัท เช่น ภัยธรรมชาติ การจลาจล การนัดหยุดงาน การปฏิวัติ อุบัติเหตุ ความเจ็บป่วย ความสูญหายหรือเสียหายของสัมภาระ ความล่าช้า เปลี่ยนแปลง หรือการบริการของสายการบิน เหตุสุดวิสัยอื่น เป็นต้น
7. อัตราค่าบริการนี้คำนวณจากอัตราแลกเปลี่ยนเงินตราต่างประเทศ ณ วันที่ทางบริษัทเสนอราคา ดังนั้น ทางบริษัทขอสงวนสิทธิ์ในการปรับราคาค่าบริการเพิ่มขึ้น ในกรณีที่มีการเปลี่ยนแปลงอัตราแลกเปลี่ยนเงินตราต่างประเทศ ค่าตัวเครื่องบิน ค่าภาษี เชื้อเพลิง ค่าประกันภัยสายการบิน การเปลี่ยนแปลงเที่ยวบิน ฯลฯ
8. มัคคุเทศก์ พนักงาน หรือตัวแทนของทางบริษัท ไม่มีอำนาจในการให้คำสัญญาใดๆ แทนบริษัท เว้นแต่มีเอกสารลงนามโดยผู้มีอำนาจของบริษัทกำกับเท่านั้น

ข้อแนะนำก่อนการเดินทาง

1. กรุณาแยกของเหลว เจล สเปรย์ ที่จะนำติดตัวขึ้นเครื่องบิน ต้องมีขนาดบรรจุภัณฑ์ไม่เกิน 100 มิลลิลิตรต่อชิ้น และรวมกันทุกชิ้นไม่เกิน 1,000 มิลลิลิตร โดยแยกใส่ถุงพลาสติกใสซึ่งมีซิปล็อคปิดสนิท และสามารถนำออกมาให้เจ้าหน้าที่ตรวจได้อย่างสะดวก ณ จุดเช็คอินฟรี อนุญาตให้ถือได้ท่านละ 1 ใบเท่านั้น ถ้าสิ่งของดังกล่าวมีขนาดบรรจุภัณฑ์มากกว่าที่กำหนด จะต้องใส่กระเป๋าใบใหญ่และฝากเจ้าหน้าที่โหลดใต้ท้องเครื่องบินเท่านั้น
2. สิ่งของที่มีลักษณะคล้ายกับอาวุธ เช่น กรรไกรตัดเล็บ มีดพก แหวน อุปกรณ์กีฬาฯ จะต้องใส่กระเป๋าใบใหญ่และฝากเจ้าหน้าที่โหลดใต้ท้องเครื่องบินเท่านั้น
3. **IATA ได้กำหนดมาตรการเกี่ยวกับการนำแบตเตอรี่สำรองขึ้นไปบนเครื่องบินดังนี้_แบตเตอรี่สำรองสามารถนำใส่กระเป๋าติดตัวถือขึ้นเครื่องบินได้ในจำนวนและปริมาณที่จำกัด ได้แก่**
 - 3.1 แบตเตอรี่สำรองที่มีความจุไฟฟ้าน้อยกว่า 20,000 mAh หรือน้อยกว่า 100 Wh สามารถนำขึ้นเครื่องได้ไม่มีการจำกัดจำนวน
 - 3.2 แบตเตอรี่สำรองที่มีความจุไฟฟ้า 20,000 - 32,000 mAh หรือ 100-160 Wh สามารถนำขึ้นเครื่องได้ไม่เกินคนละ 2 ก้อน
 - 3.3 แบตเตอรี่สำรองที่มีความจุไฟฟ้ามากกว่า 32,000 mAh หรือ 160 Wh ห้ามนำขึ้นเครื่องในทุกกรณี
4. ห้ามนำแบตเตอรี่สำรองใส่กระเป๋าเดินทางโหลดใต้เครื่องในทุกกรณี



แบ่งเป็นฝ่ายๆ ดังนี้

การบริการทั้งหมดของเรา



Unithai-Care

- ร้องเรียนการให้บริการ
- บริการไม่สุภาพ (ติ-ชม)



Line ID : @unithaicare



02-234-5936 ต่อ 8

QR - ADD LINE



Unithai Big Group

- จัดกรุ๊ปเหมา , Private Group
- คู่งาน , สัมมนา , VIP Group



Line ID : @unithaibiggroup



094-851-6663



098-246-3259

QR - ADD LINE



Unithaiplus+ Team

- รวมทัวร์..คัดคุณภาพ
- เน้นยุโรป ไม่เน้นโปรไฟไหม้



Line ID : @unithaiplusteam



089-450-4046



080-059-8890

QR - ADD LINE



Unithai เชียงใหม่

- รวมทัวร์..บินตรงจาก "เชียงใหม่"
- มีสาขาที่ "เชียงใหม่"



Line ID : @unithainorth



088-055-5582



088-055-5581

QR - ADD LINE



โคตรโปรตั๋ว Unithai

- ตั๋วเครื่องบิน ลด 20-60%
- ผ่อนได้ 3-10 เดือน



Line ID : @proticket



02-234-5936 ต่อ 3

QR - ADD LINE



Unithai Visa

- รับทำ Visa ทั่วโลก
- ไม่ซื้อทัวร์กับเรา ก็ทำได้



Line ID : @unithaivisa



02-234-5936 ต่อ 4

QR - ADD LINE

