



UNITHAITRIP CO.LTD
UNITHAI TRAVEL CO.LTD

33/47 Wall Street Tower 11th Floor, Surawongse Road,
Suriyawongse, Bangrak, Bangkok 10500
ใบอนุญาตเลขที่ 11/02206

Call Center ให้บริการ 09:30 - 17:30 น.
02-234-5936, 02-632-6882

LINE ID: @Unithaitrip (ตอบรับ 24 ชม.)
ออฟฟิศเปิด 7 วัน (จ.-อา.) 09:00-20:00 น.

รหัสโปรแกรม : 14709 (กรุณาแจ้งรหัสโปรแกรมทุกครั้งที่สอบถาม)

ชิวสะได 2 เมืองใหญ่ เยือนถิ่นกัมพูชา เสียมเรียบ-พนมเปญ 4 วัน 3 คืน (LQ) บินภายใน (ไม่ต้องเสียเวลานั่งรถ)

บินครั้งเดียวเที่ยวครบจบเส้นทางกัมพูชามีบินภายในไม่ต้องเหนื่อยนั่งรถนาน

พักโรงแรมสุดหรู 5 ดาว **NAGA WORLD ENTERTAINMENT COMPLEX**

ช้อปปิ้งอย่างเพลิดเพลินกับ **DUTY FREE** สินค้าแบรนด์เนมสุดหรูราคาสุดพิเศษ

สำหรับท่านที่ชอบเกมส์เสียงโชคให้ท่านได้อิสระกับ **CASINO** ที่ใหญ่ที่สุดในกรุงพนมเปญ

CBD-03

ชิวสะได กัมพูชา 2 เมืองใหญ่

นครวัด นครธม เสียมเรียบ พนมเปญ 4 วัน 3 คืน

ราคาเริ่มต้น **11,999.-**

เดินทาง : 13-16 JUL / 26-29 JUL
9-12 AUG / 12-15 SEP / 26-29 SEP 19
3-6 OCT / 11-14 OCT 19 / 17-20 OCT 19

Lanmei Airlines
บินภายใน (ไม่เสียเวลา)
พัก Naga World 1 คืน 5 ดาว

- บินครั้งเดียวเที่ยวครบจบเส้นทางกัมพูชา มีบินภายในไม่ต้องเหนื่อยนั่งรถนาน
- พักโรงแรมสุดหรู 5 ดาว **NAGA WORLD ENTERTAINMENT COMPLEX**
- ช้อปปิ้งอย่างเพลิดเพลินกับ **DUTY FREE** สินค้าแบรนด์เนมสุดหรูราคาสุดพิเศษ
- สำหรับท่านที่ชอบเกมส์เสียงโชคให้ท่านได้อิสระกับ **CASINO** ที่ใหญ่ที่สุดในกรุงพนมเปญ

วันแรก กรุงเทพฯ - พนมเปญ - พระราชวังหลวงวังเขมรินทร์ - วัดพนม - NAGA WORLD

09.00 น. พร้อมกัน ณ สนามบินสุวรรณภูมิ อาคารผู้โดยสารระหว่างประเทศ เคาร์เตอร์สายการบิน LANMEI AIRLINES เจ้าหน้าที่ให้การต้อนรับอย่างอบอุ่นและเป็นกันเอง



Miracle Lounge
ไม่ต้อง!!
นั่ง **Business Class**
ก็เข้า **Lounge** ได้
ของกิน+เครื่องดื่ม **ไม่วัน!!**

จองล่วงหน้ากับเราถูกกว่า!!

สนามบิน	ดอนเมือง	สุวรรณภูมิ
การจอง		
จองกับเรา	459	799
Walk in	600	1,200



บรรยากาศภายใน Miracle Lounge

คลิกชม <http://bit.ly/2NMk5YE>

12.00 น. นำคณะเดินทางสู่เสียมเรียบ โดยสายการบิน LANMEI AIRLINES เที่ยวบิน LQ671

13.25 น. ถึง สนามบินกรุงพนมเปญ ประเทศกัมพูชา หลังผ่านพิธีการตรวจคนเข้าเมืองแล้วนำท่านเดินทางสู่พระราชวังหลวงวังเขมรินทร์ ซึ่งเป็นที่ประทับของพระมหากษัตริย์ ชมวัดคู่วังคือ วัดพระแก้ว สักการะพระเจดีย์เงิน แล้วเดินทางสู่ วัดพนม เป็นวัดทางศาสนาพุทธในพนมเปญ ประเทศกัมพูชา ก่อสร้างในปี ค.ศ. 1372 มีเจดีย์สูง 27 เมตร หรือ 88.5 ฟุตจากระดับดิน เป็นสิ่งก่อสร้างทางศาสนาที่สูงที่สุดในตัวเมืองต่อมาเจ้าพญายาตได้พระราชทานชื่อใหม่ว่า **วัดพระเจดีย์บรรพต**^[1] (Wat Preah Chedey Borapaut) ซึ่งถือว่าเป็นจุดศูนย์กลางของพนมเปญอีกด้วยและยังเป็นที่มาของชื่อกรุงพนมเปญ

เย็น บริการอาหารเย็น ณ ห้องอาหาร

ที่พัก **โรงแรม NAGA WORLD HOTEL 5 ดาว Entertainment Complex** อาณาจักรแห่งสีสันและความบันเทิง ให้ท่านได้เพลิดเพลินอิสระกับการช้อปปิ้งสินค้า DUTY FREE ที่ใหญ่ที่สุดในกัมพูชา และสำหรับท่านที่ชอบเกมส์เสียงโชคให้ท่านได้อิสระกับ CASINO ที่ใหญ่ที่สุดในกรุงพนมเปญ ตามอัธยาศัย

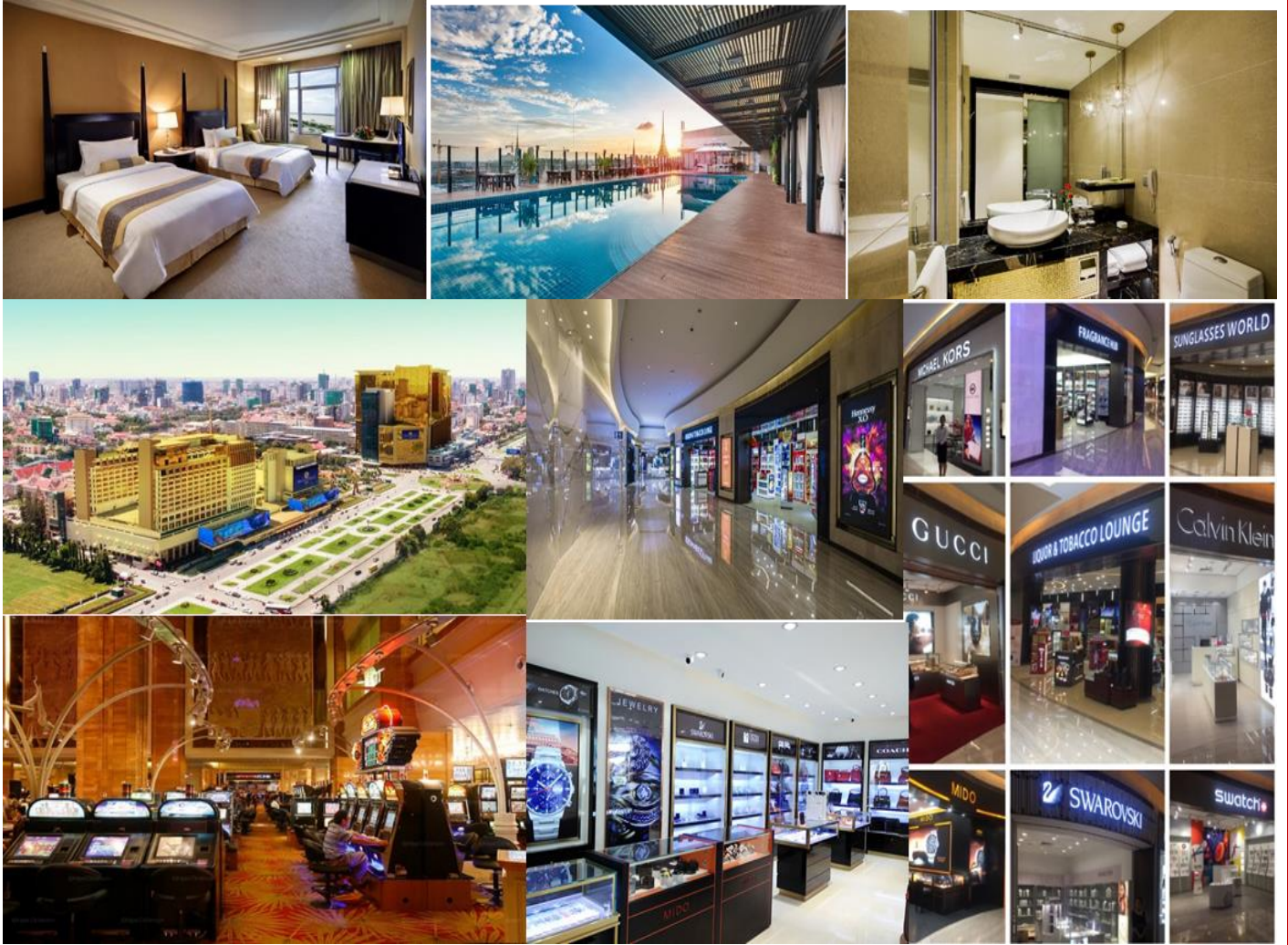

วันที่สอง พนมเปญ – คุกโดนแสง – เสียมเรียบ – ศาลเจ้าเจ็ก – เจ้าจอม – วัดเพรียพรหมรัตน์ – ไร่ระบำอัปสร – ซุปป์ที่ตลาดชาจ๊ะ(ตลาดเก่า)

เช้า **รับประทานอาหารเช้า ณ ห้องอาหารของโรงแรม** หลังอาหารเช้าเข้าที่ ท่านชมบรรยากาศของห้องขังยุคเขมรแดงเรื่องอำนาจที่ **คุกโดนแสง** ย้อนรอยประวัติศาสตร์ความขัดแย้งทางการเมืองและเรื่องราวการฆ่าล้างเผ่าพันธุ์ชาวเขมร สมัยเขมรแดงครองความยิ่งใหญ่

เที่ยง **รับประทานอาหารกลางวัน ณ ภัตตาคาร**

 หลังอาหารนำท่านเดินทางสู่สนามบินกรุงพนมเปญเพื่อเดินทางต่อสู่เมืองเสียมเรียบ

14.55 น. เดินทางสู่เมืองเสียมเรียบโดยสายการบิน LANMEI AIRLINES เที่ยวบินที่ LQ671

15.45 น. สมาชิกเดินทางถึงท่าอากาศยานเมืองเสียมเรียบ

 นำท่านสักการะ **ศาลพระองค์เจ้พระองค์จอม (เปรียะองงเจ้ขเปรียะองงจอม)** เปรียบเหมือนศาลหลักเมือง สิ่งศักดิ์สิทธิ์คู่บ้านคู่เมืองของเสียมเรียบ ชาวบ้านและนักท่องเที่ยวนิยมมากราบไหว้



สักการะและขอพร ตามประวัติเล่าว่า องค์เจ๊กกับองค์จ้อม เป็นพี่น้องกัน และมีความ
เลื่อมใสในพระพุทธศาสนาอย่างมาก วันหนึ่ง
หลังจากไปทำบุญกลับไปก็นอนหลับไม่ตื่นขึ้นมาอีก
บิดามารดาที่มีความเสียใจ และอาลัยกับลูกสาวทั้ง
สองคนอย่างมาก จึงได้สร้างพระพุทธรูปขึ้นมาสอง
องค์ องค์ใหญ่นามว่าองค์เจ๊ก องค์เล็กเป็นน้องนาม



ว่าองค์จ้อม เป็นพระพุทธรูปคู่บ้านคู่เมืองของเมืองเสียมราฐ ประชาชนที่นี่ให้ความเคารพนับ
ถือเป็นอย่างมากจากนั้นนำท่านชม **วัดเพรียพรหมรัตน์ (Preah Prohm Rath)** เป็นวัด
สร้างใหม่ของกัมพูชา ภายในพระวิหารของวัดมีพระนอนศักดิ์สิทธิ์ที่สร้างด้วยกาบเรือของ
พระชื่อดังที่ชื่อว่า Preah Ang Chong Han Hoy ที่เป็นที่กัมพูชา มาตั้งแต่สมัย พ.ศ.1900
ภายในโบสถ์มีพระประธานที่ถูกสร้างอย่างเรียบง่าย แต่หากเดินไปทางด้านหลังพระองค์
ใหญ่ นั้น นักท่องเที่ยวก็จะได้พบพระนอน ที่นอนซ่อนตัวอยู่ด้านหลังอย่างน่าเลื่อมใส
ภายนอกอาคารของวัดมีศาลารายที่ประดับตกแต่งด้วยภาพพุทธประวัติซึ่งเป็นศิลปะแบบ
ใหม่ที่ศิลปินแนวใหม่ของกัมพูชา

สร้างสรรค์ขึ้นมีเอกลักษณ์แตกต่างตรงเล่นความนูนต่ำที่ยื่นออกมาจากฝาผนังให้ดูมีมิติมาก
ขึ้น

เย็น **รับประทานอาหาร ณ ห้องอาหารท้องถิ่น พร้อมชม **การแสดงชุดระบำอัปสร**** ศิลปะ
พื้นบ้านที่สวยงามและการแสดงอื่นอีกมากมายให้ทุกท่านได้ถ่ายภาพไว้เป็นความทรงจำ

จากนั้น จากนั้นนำทุกท่าน **ช้อปปิ้งที่ตลาดซาจ๊ะ** ให้ท่าน
เลือกซื้อของฝาก อาทิ เสื้อผ้า กระเป๋า ผ้าทอ ของฝาก
พวกพวกกุญแจและอื่นๆ เครื่องเงิน อัญมณีนอกจาก
การซื้อของฝากแล้ว ท่านลองชิมปาเต๋ที่มีขายอยู่
ทั่วไปในเมืองเสียมเรียบ



พักที่ **โรงแรม ANGKOR HOLIDAY เสียมเรียบ หรือเทียบเท่าระดับ 4 ดาว**

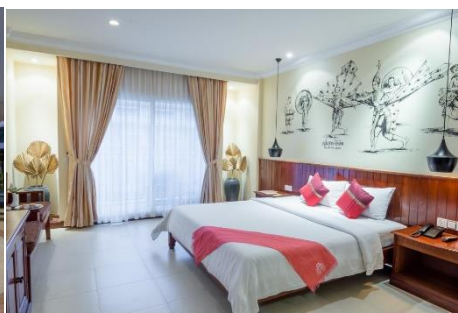

เช้า บริการอาหารเช้า ณ ห้องอาหารของโรงแรม

09.00 น. นำท่านชม **ปราสาทบันทายศรี (Banteay Srei)** สร้างตอนปลายสมัยพระเจ้าราเชนทรวรมิ

นทร์ (พ.ศ.1510) เป็นปราสาทหลังเล็กๆกลุ่มหนึ่ง สร้างด้วยหินทรายสีชมพูและแกะสลักภาพนูนสูงได้อย่างสวยงามมาก จากนั้นนำท่านชม ปราสาทบันทายสำเหร่ (Banteay Samrei) สร้างขึ้นในรัชสมัยพระเจ้าสุริยวรมันที่ 2 องค์ปราสาทคล้ายกับปราสาทหินพิมาย และนำท่านเดินทางสู่ ปราสาทตาพรหม ซึ่งสร้างในปี พ.ศ.1729 โดยพระเจ้าชัยวรมันที่ 7 เพื่ออุทิศถวายแด่พระราชมารดาเป็นวัดในพุทธศาสนา เป็นปราสาทที่สวยงามและมีมนต์ขลังมาก



นักท่องเที่ยวส่วนมากให้ความสนใจปราสาทนี้มากพอสมควร นำคณะเดินทางสู่ **เมืองพระนครธม** นำท่านเข้าชม **ปราสาทบายน สัมผัส**” รอยยิ้มบายน”เป็นศูนย์กลางของนครธมเป็นสุดยอดปราสาทของเขมรในยุคเสื่อมคือในรัชสมัยของเจ้าชัยวรมันที่ 7 ยอดปราสาทขนาดยักษ์ทุก

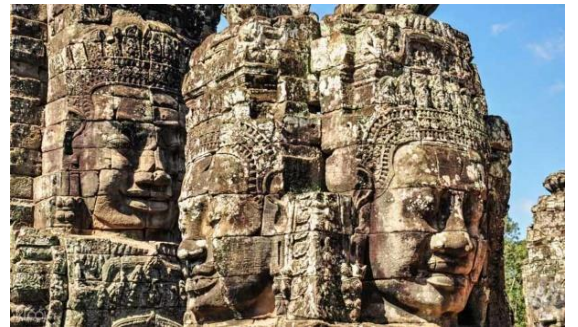

หลังจะแกะเป็นเทพพิภคร์ 4 หน้า หันออกไปทอดพระเนตรความสุขความทุกข์ของประชาชน เดินทางสู่ **ปราสาทตาพรหม** ที่สร้างโดยพระเจ้าชัยวรมันที่ 7 เพื่ออุทิศให้แก่พระมารดา สมถันสะปงขนาดใหญ่ที่แผ่รากเกาะกุมระเบียงคต ดูลึกลับเหมือนอยู่ในเขาวงกต

เที่ยง รับประทานอาหารกลางวัน ณ ห้องอาหาร

เดินทางสู่ **“มหาปราสาทนครวัด** หนึ่งในเจ็ดสิ่งมหัศจรรย์ของโลกในรอบพันปีชมภาพแกะสลักหินทรายนูนต่ำที่ระเบียงคตทั้ง 4 ด้าน ซึ่งแกะสลักเป็นเรื่องราวต่าง ๆ มากมาย อาทิเช่น การยกทัพของชาวขอม,ภาพการกวณเกษียรสมุทร



ส่วนท่านใดที่สนใจกิจกรรมในการขึ้นบอลลูน เพื่อดูมุมสูงของปราสาทนครวัด/พนมบาเค็ง เป็นบอลลูนที่อยู่กับที่ จะขับเคลื่อนขึ้นลง ๆ สูงประมาณ 200 เมตรจากพื้นดิน ใช้เวลาอยู่บนบอลลูนประมาณ 10-15 นาที ก็ลงกลับคืนสู่พื้นดิน สถานที่อยู่บริเวณถนนตรงทางเข้าปราสาทนครวัดไปทางทิศตะวันตกประมาณ 800 เมตร แนะนำให้ชมตอนเย็นจะได้รูปภาพที่สวยงามกว่า เพราะดวงอาทิตย์อยู่ทางทิศตะวันตกแล้ว รับรองว่าท่านจะได้รูปภาพที่สวยงาม ทุกลบกลับบ้านอย่างแน่นอน

*****ค่าใช้จ่ายในการขึ้นบอลลูน ท่านละ 1,000 บาท *****

(การขึ้นบอลลูน ขึ้นอยู่กับสภาพอากาศขณะ ฝนตก ลมแรง ปิดให้บริการจ้า)

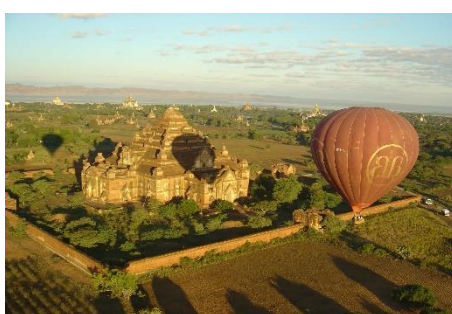

เย็น อีตระอาหารเย็นที่ NIGHT MARKET

พักที่ โรงแรม Angkor Holiday Hotel ระดับ 4 ดาว หรือเทียบเท่า

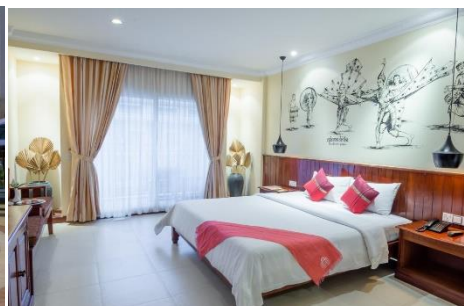

วันที่สี่ เสียมเรียบ - พนมเปญ - กรุงเทพฯ

เช้า บริการอาหารเช้าแบบ SET BOX นำท่านเดินทางสู่สนามบิน

**08.15 น. นำท่านเดินทางกลับสู่กรุงเทพฯ โดยสารการบิน LANMEI AIRLINES เที่ยวบิน LQ670
แวะเปลี่ยนเครื่องที่ พนมเปญ**

11.10 น. เดินทางถึงสนามบินสุวรรณภูมิ พร้อมความประทับใจ

อัตราค่าบริการ

ช่วงการเดินทาง	ผู้ใหญ่พัก ห้องละ 2 ท่าน	เด็กอายุต่ำกว่า 12 ปีพักกับผู้ใหญ่ 2 ท่านมีเตียงเสริม	เด็กอายุต่ำกว่า 12 ปีพักกับผู้ใหญ่ 2 ท่านไม่มีเตียง เสริม	พักเดี่ยว จ่ายเพิ่ม
26-29 JUL 19	13,999.-	13,999.-	13,999.-	3,500.-
9-12 AUG 19	11,999.-	11,999.-	11,999.-	3,500.-
12-15 SEP 19	11,999.-	11,999.-	11,999.-	3,500.-
26-29 SEP 19	11,999.-	11,999.-	11,999.-	3,500.-
3-6 OCT 19	11,999.-	11,999.-	11,999.-	3,500.-
11-14 OCT 19	12,999.-	12,999.-	12,999.-	3,500.-
17-20 OCT 19	11,999.-	11,999.-	11,999.-	3,500.-



Pocket WiFi & Travel Sim

จองล่วงหน้า ลด 40-60%

	ประเทศ	ราคา / วัน
*ขายดี	ญี่ปุ่น (4,S,W)	145
*ขายดี	เกาหลี (4,W)	145
*ขายดี	ไต้หวัน (4,S)	145
*ขายดี	สิงคโปร์ (4,S)	145
	ฮ่องกง (S,4)	160
	เวียดนาม (S,4)	160
	มาเลเซีย (S)	160
	จีน (S)	160
	ฟิลิปปินส์ (S)	160
	พม่า (S)	160
	มาเก๊า (S)	160
	ลาว (S)	160
	กัมพูชา (S)	160
	อินโดนีเซีย (W)	250

ประเทศ	ราคา / วัน
อเมริกา (4,W)	340
แคนาดา (W)	340
ออสเตรเลีย (W)	280
รัสเซีย (W)	280
นิวซีแลนด์ (W)	350
อังกฤษ (4)	350
แพ็คเกจ	
ยุโรป (Multiple Counties) (W)	330
เอเชีย 1 (ฮ่องกง มาเก๊า) (W)	250
เอเชีย 2 (ฮ่องกง จีน) (W)	250
เอเชีย 3 (ฮ่องกง มาเก๊า จีน) (W)	250
เอเชีย 4 (ญี่ปุ่น ไต้หวัน เกาหลี) (W)	170
ตะวันออกกลาง (W)	420
Worldwide (W)	450

dtac DTAC Sim (6 GB)	ราคา
เอเชีย ออสเตรเลีย อเมริกา (10 วัน)	359 399
Worldwide (15 วัน)	859 899



**หมายเหตุ ราคาอาจมีการเปลี่ยนแปลง กรุณาตรวจสอบราคาอีกครั้งในวันที่ทำการจอง

ท่านสามารถซื้อประกัน Pocket WiFi ได้ (ป้องกันกรณีชำรุดหรือสูญหาย)

ป่วยที่เมืองนอก..



เสียเงินเป็นแสนๆ ป้องกันอย่างไร? ทำประกันการเดินทาง เริ่มต้น **290** บาท

ระยะเวลาการเดินทาง	Oasis Visa	Oasis Visa Plus	Oasis Tripper	
	รายบุคคล	รายบุคคล	รายบุคคล	รายครอบครัว
1 - 4 วัน	290	295	300	600
5 - 7 วัน	355	410	370	740
8 - 10 วัน	420	505	430	860
11 - 14 วัน	655	695	695	1,390

ผลประโยชน์	Oasis Visa	Oasis Visa Plus	Oasis Tripper	
	รายบุคคล	รายบุคคล	รายบุคคล	รายครอบครัว
ความคุ้มครอง				
1. การสูญเสียชีวิต / อวัยวะจากอุบัติเหตุ				
- ผู้เอาประกันที่มีอายุตั้งแต่ 16 ปี จนถึง 75 ปี	2,000,000	2,000,000	3,000,000	
- ผู้เอาประกันที่มีอายุน้อยกว่า 16 ปี หรือมากกว่า 75 ปี	1,000,000	1,000,000	1,500,000	
2. ค่ารักษาพยาบาลในต่างประเทศ	1,500,000	2,000,000	2,000,000	
ค่ารักษาพยาบาลต่อเนื่องในประเทศไทย (ต่อเหตุการณ์สำหรับแผนรายปี)	150,000	200,000	200,000	



****ประกันการเดินทางต่างประเทศ คุ้มครองทั้ง สุขภาพ และ อุบัติเหตุ****



Line ID: @unithaiprotect



Tel: 093-596-5644

อัตราค่าบริการรวม

- ตัวเครื่องบินชั้นทัศนารไป -กลับพร้อมกรุ๊ป หากต้องการอยู่ต่อ ต้องชำระราคาเป็นตัวเดียว
- ที่พักโรงแรมตามรายการ 2 คืน พักห้องละ 2 หรือ 3 ท่าน
(กรณีมา 1 ท่านต้องเพิ่มเงินพักห้องเดียว)
- อาหารตามมื้อรายการระบุ อาจมีการสลับสับเปลี่ยนมือ ได้ตามความเหมาะสม
- ค่าเข้าชมสถานที่ต่าง ๆ ตามรายการระบุ
- ค่าระวางน้ำหนักกระเป๋าไม่เกิน 20 กก.ต่อ 1 ใบ ถัดขึ้นเครื่องได้ 7 กก./ท่าน
- ค่ารถโค้ชปรับอากาศ รับ-ส่งสถานที่ท่องเที่ยวตามรายการระบุ
- ประกันอุบัติเหตุวงเงิน 1,000,000 บาท (เป็นไปเงื่อนไขตามกรมธรรม์)

อัตราค่าบริการไม่รวม

- × ภาษีหัก ณ ที่จ่าย 3% และภาษีมูลค่าเพิ่ม 7%
- × ค่าทำหนังสือเดินทางไทยและค่าธรรมเนียมสำหรับผู้ถือพาสปอร์ตต่างชาติ
- × ***กรณีลูกค้าเป็นชาวต่างชาติ ต้องขอวีซ่า **VISA ON ARRIVAL** กรุณาติดต่อสอบถามค่าธรรมเนียมกับเจ้าหน้าที่ก่อนสำรองที่นั่งทุกครั้ง

- × ค่าใช้จ่ายส่วนตัว อาทิ อาหารและเครื่องดื่มที่สั่งเพิ่มพิเศษ, โทรศัพท์-โทรสาร, อินเทอร์เน็ต, มินิบาร์, ซักรีดที่ไม่ได้ระบุไว้ในรายการ
- × ค่าใช้จ่ายอันเกิดจากความล่าช้าของสายการบิน, อุบัติภัยทางธรรมชาติ, การประท้วง, การจลาจล, การนัดหยุดงาน, การถูกปฏิเสธไม่ให้ออกและเข้าเมืองจากเจ้าหน้าที่ตรวจคนเข้าเมืองและเจ้าหน้าที่กรมแรงงานทั้งที่เมืองไทยและต่างประเทศซึ่งอยู่นอกเหนือความควบคุมของบริษัทฯ
- × ค่าทิปไกด์ท้องถิ่น, คนขับรถ, ผู้ช่วยคนขับรถ 1,600 บาท/ทริป/ลูกทัวร์¹ ท่าน(บังคับตามระเบียบธรรมเนียมของประเทศ)
- × ค่าทิปหัวหน้าทัวร์ตามสินน้ำใจของทุกท่านคะ ขึ้นอยู่กับความพอใจของทุกท่าน

เงื่อนไขการสำรองที่นั่งและการยกเลิกทัวร์

การจองทัวร์ :

- **กรุณาจองทัวร์ล่วงหน้า** ก่อนการเดินทาง **พร้อมชำระมัดจำ 5,000 บาท** ส่วนที่เหลือชำระทันทีก่อนการเดินทางไม่น้อยกว่า 30 วัน มิฉะนั้นถือว่าท่านยกเลิกการเดินทางโดยอัตโนมัติ (ช่วงเทศกาลกรุณาชำระก่อนเดินทาง 35 วัน)

กรณียกเลิก :

- ยกเลิกการเดินทางก่อนการเดินทาง 30 วัน บริษัทฯ จะคืนเงินค่ามัดจำให้ทั้งหมด **ยกเว้นในกรณีวันหยุดเทศกาล, วันหยุดนักขัตฤกษ์ ทางบริษัทฯ ขอสงวนสิทธิ์การคืนเงินมัดจำโดยไม่มีเงื่อนไขใด ๆ ทั้งสิ้น**
- ยกเลิกการเดินทาง 15 - 30 วัน ก่อนการเดินทาง หักค่าทัวร์ 50% และริบเงินมัดจำทั้งหมด
- ยกเลิกภายใน 14 วัน ก่อนการเดินทาง บริษัทฯ ขอสงวนสิทธิ์การคืนเงินค่าทัวร์ทั้งหมดไม่ว่ากรณีใด ๆ ทั้งสิ้น
- ในกรณีเจ็บป่วยกะทันหันก่อนล่วงหน้าเพียง 7 วันทำการ ทางบริษัทฯ ขอสงวนสิทธิ์ในการคืนเงินทุกกรณี

เงื่อนไขอื่น ๆ :

- บริษัทฯ ขอสงวนสิทธิ์ในการเก็บค่าใช้จ่ายทั้งหมด กรณีท่านยกเลิกการเดินทางและมีผลทำให้คณะเดินทางไม่ครบตามจำนวนที่บริษัทฯ กำหนดไว้ (15 ท่านขึ้นไป) เนื่องจากเกิดความเสียหายต่อทางบริษัท **คณะผู้เดินทางจำนวน 10 ท่านขึ้นไป จึงออกเดินทาง ในกรณีที่มีผู้เดินทางไม่ถึง 10 ท่าน ไม่มีหัวหน้าทัวร์ไทยร่วมเดินทางไปด้วย**
- กรณีที่ท่านต้องออกตัวภายใน เช่น (ตัวเครื่องบิน, ตัวรถทัวร์, ตัวรถไฟ) กรุณาสอบถามที่เจ้าหน้าที่ทุกครั้งก่อนทำการออกตัว เนื่องจากสายการบินอาจมีการปรับเปลี่ยนไฟล์ทบิน หรือเวลาบิน โดยไม่ได้แจ้งให้ทราบล่วงหน้า ทางบริษัทฯ จะไม่รับผิดชอบใด ๆ ในกรณี ถ้าท่านออกตัวภายในโดยไม่แจ้งให้ทราบและหากไฟล์ทบินมีการปรับเปลี่ยนเวลาบินเพราะถือว่าท่านยอมรับในเงื่อนไขดังกล่าว

บริษัทฯ มีสิทธิ์ในการเปลี่ยนแปลงโปรแกรมทัวร์ในกรณีที่เกิดเหตุสุดวิสัยจนไม่อาจแก้ไขได้ เทียวบิน , ราคา และรายการท่องเที่ยว สามารถเปลี่ยนแปลงได้ตามความเหมาะสมโดยคำนึงถึงผลประโยชน์ของผู้เดินทางเป็นสำคัญ

หนังสือเดินทางต้องมีอายุการใช้งานเหลือไม่น้อยกว่า 6 เดือน และบริษัทฯรับเฉพาะผู้มีจุดประสงค์เดินทางเพื่อท่องเที่ยวเท่านั้น (หนังสือเดินทางต้องมีอายุเหลือใช้งานไม่น้อยกว่า 6 เดือน บริษัทฯไม่รับผิดชอบหากอายุเหลือไม่ถึงและไม่สามารถเดินทางได้)

*** ทางบริษัทฯจะไม่รับผิดชอบใด ๆ ทั้งสิ้น หากเกิดความล่าช้าของสายการบิน,สายการบินยกเลิกบิน , การประท้วง,การนัดหยุดงาน,การก่อกวนจลาจล หรือกรณีท่านถูกปฏิเสธการเข้าหรือออกเมืองจากเจ้าหน้าที่ตรวจคนเข้าเมือง หรือ เจ้าหน้าที่กรมแรงงานทั้งจากไทยและต่างประเทศซึ่งอยู่นอกเหนือความรับผิดชอบของบริษัทฯ หรือเหตุภัยพิบัติทางธรรมชาติ (ซึ่งลูกค้าจะต้องยอมรับในเงื่อนไขในกรณีที่เกิดเหตุสุดวิสัย ซึ่งอาจจะปรับเปลี่ยนโปรแกรมตามความเหมาะสม) ทางบริษัทฯจะไม่รับผิดชอบใด ๆ ทั้งสิ้น หากผู้เดินทางประสบเหตุสภาวะฉุกเฉินจากโรคประจำตัว ซึ่งไม่ได้เกิดจากอุบัติเหตุในรายการท่องเที่ยว(ซึ่งลูกค้าจะต้องยอมรับในเงื่อนไขในกรณีที่เกิดเหตุสุดวิสัย ซึ่งอยู่นอกเหนือความรับผิดชอบของบริษัทฯ)

ทางบริษัทฯจะไม่คืนค่าใช้จ่ายใด ๆ ทั้งสิ้น หากท่านใช้บริการของทางบริษัทฯไม่ครบ อาทิ ไม่เที่ยวบางรายการ,ไม่ทานอาหารบางมื้อ,เพราะค่าใช้จ่ายทุกอย่างทางบริษัทฯได้ชำระค่าใช้จ่ายให้ตัวแทนต่างประเทศแบบเหมาจ่ายขาด ก่อนเดินทางเรียบร้อยแล้วเป็นการชำระเหมาขาด

-ทางบริษัทฯจะไม่รับผิดชอบใด ๆ ทั้งสิ้น หากเกิดสิ่งของสูญหายจากการโจรกรรมและหรือเกิดอุบัติเหตุที่เกิดจากความประมาทของนักท่องเที่ยวเองหรือในกรณีที่กระเป๋าเกิดสูญหายหรือชำรุดจากสายการบิน หรือ ที่สาธารณะต่าง ๆ ในระหว่างการเดินทาง

-ตัวเครื่องบินเป็นตัวราคาพิเศษ กรณีที่ท่านไม่เดินทางได้ไม่สามารถนำมาเลื่อนวันหรือคืนเงินและไม่สามารถเปลี่ยนชื่อได้

-เมื่อท่านตกลงชำระเงินไม่ว่าทั้งหมดหรือบางส่วนผ่านตัวแทนของบริษัทฯหรือชำระโดยตรงกับทางบริษัทฯ ทางบริษัทฯจะถือว่าท่านได้ยอมรับในเงื่อนไขข้อตกลงต่าง ๆ ที่ได้ระบุไว้ข้างต้นนี้แล้วทั้งหมด

-กรุ๊ปที่เดินทางช่วงวันหยุดหรือเทศกาลที่ต้องการันต์มัดจำกับสายการบินหรือผ่านตัวแทนในประเทศหรือต่างประเทศ รวมถึงเที่ยวบินพิเศษ เช่น Charter Flight , Extra Flight จะไม่มีการคืนเงินมัดจำหรือค่าทัวร์ทั้งหมด