



QR-ADD LINE



Call Center ให้บริการ 09:30 - 17:30 น.
02-234-5936, 02-632-6882

UNITHAITRIP CO.LTD
UNITHAI TRAVEL CO.LTD
33/47 Wall Street Tower 11th Floor, Surawongse Road,
Suriyawongse, Bangrak, Bangkok 10500
ใบอนุญาตเลขที่ 11/02206

LINE ID: @Unithaitrip (ตอบรับ 24 ชม.)
ออฟฟิศเปิด 7 วัน (จ.-อา.) 09:00-20:00 น.

รหัสโปรแกรม : 14238 (กรุณาแจ้งรหัสโปรแกรมทุกครั้งที่สอบถาม)

เวียดนามกลาง 4วัน3คืน

ดานัง ฮอยอัน พักบานาฮิลล์ แฮ่ออนเซ็น PGDAD02 ชูปตาร์.. ราชนีออนเซ็น

กำหนดการเดินทาง ตุลาคม - ธันวาคม 2562

PGDAD02

Bangkok Airways

เดินทาง เดือน ตุลาคม - ธันวาคม 62

ชูปตาร์ ราชนีออนเซ็น

PREMIUM VIETNAM PRODUCT

พักโรงแรม 4 ดาว ทุกคืน!!

นอนบาร์นาฮิลล์ นอนออนเซ็น นอนดานัง 1 คืน

4D3N

13,888

น้ำหมักกระเป๋ากันแดด 20 กก./ท่าน

Free WiFi

เริ่มต้น

โดยสารการบิน Bangkok Airways

สัมพันธภาพบริการพิเศษพิเศษบินตรงสู่เวียดนาม ด้วยสายการบินบางกอกแอร์เวย์
นั่งกระเช้าขึ้นยอดบานาฮิลล์ ตื่นตากับเมืองทองเที่ยวสโตนโรปสุดยิ่งใหญ่
เพลิดเพลินเครื่องเล่นมากมายใน สวนสนุกแฟนตาซีปาร์ค และความสวยงามของ สวนดอกไม้สโตนโรป
ฝรั่งเศส ถ่ายภาพกับแลนด์มาร์คใหม่ สะพานโกเด็นบริดจ์ สะพานลอยฟ้าในอุ้งมือยักษ์
ตื่นตาไปกับ สวนน้ำพุร้อนเทินใต้ สวนน้ำกลางหุบเขาบานา ผ่อนคลายไปกับการแช่บ่อออนเซ็น
ชมอารยธรรมโบราณแห่งเมืองฮอยอัน นั่งเรือกระดัง สักการะวัดลินห์ฮิ่ง ช้อปปิ้งตลาดसान
พัก 4 ดาวทุกคืน มีน้ำดื่มบริการบนรถบัสวันละ 1 ขวด

วันเดินทาง	ราคาผู้ใหญ่	ราคาเด็ก	พักเดี่ยว
02 – 05 ตุลาคม 2562	13,888	13,888	5,500
04 – 07 ตุลาคม 2562	17,888	17,888	5,500
06 – 09 ตุลาคม 2562	15,888	15,888	5,500
08 – 11 ตุลาคม 2562	14,888	14,888	5,500
13 – 16 ตุลาคม 2562	15,888	15,888	5,500
15 – 18 ตุลาคม 2562	14,888	14,888	5,500
17 – 20 ตุลาคม 2562	15,888	15,888	5,500
19 – 22 ตุลาคม 2562	16,888	16,888	5,500
21 – 24 ตุลาคม 2562	15,888	15,888	5,500
23 – 26 ตุลาคม 2562	16,888	16,888	5,500
27 – 30 ตุลาคม 2562	15,888	15,888	5,500
29 ต.ค. – 01 พ.ย. 2562	15,888	15,888	5,500
31 ต.ค. – 03 พ.ย. 2562	16,888	16,888	5,500
03 – 06 พฤศจิกายน 2562	15,888	15,888	5,500
05 – 08 พฤศจิกายน 2562	15,888	15,888	5,500
07 – 10 พฤศจิกายน 2562	16,888	16,888	5,500
10 – 13 พฤศจิกายน 2562	16,888	16,888	5,500
12 – 15 พฤศจิกายน 2562	16,888	16,888	5,500
14 – 17 พฤศจิกายน 2562	16,888	16,888	5,500
16 – 19 พฤศจิกายน 2562	17,888	17,888	5,500

18 – 21 พฤศจิกายน 2562	15,888	15,888	5,500
20 – 23 พฤศจิกายน 2562	15,888	15,888	5,500
23 – 26 พฤศจิกายน 2562	16,888	16,888	5,500
25 – 28 พฤศจิกายน 2562	15,888	15,888	5,500
27 – 30 พฤศจิกายน 2562	15,888	15,888	5,500
29 พ.ย. – 02 ธ.ค. 2562	18,888	18,888	5,500
01 – 04 ธันวาคม 2562	15,888	15,888	5,500
03 – 06 ธันวาคม 2562	15,888	15,888	5,500
07 – 10 ธันวาคม 2562	18,888	18,888	5,500
09 – 12 ธันวาคม 2562	16,888	16,888	5,500
11 – 14 ธันวาคม 2562	15,888	15,888	5,500
12 – 15 ธันวาคม 2562	15,888	15,888	5,500
13 – 16 ธันวาคม 2562	16,888	16,888	5,500
15 – 18 ธันวาคม 2562	15,888	15,888	5,500
17 – 20 ธันวาคม 2562	15,888	15,888	5,500
19 – 22 ธันวาคม 2562	17,888	17,888	5,500
22 – 25 ธันวาคม 2562	15,888	15,888	5,500
24 – 27 ธันวาคม 2562	17,888	17,888	5,500

****จอยแลนด์ ไม่เอาตัวเครื่องบิน หัก 2,000 บาท/ท่าน****

ตัวเครื่องบินสำหรับเด็กทารกอายุไม่เกิน 2 ปี 2,000 บาท/ท่าน

เงื่อนไขสำหรับพักบนบาน่าฮิลล์ 3 ท่าน และพักแบบครอบครัว

1. เด็กอายุต่ำกว่า 11 ปี และสูงไม่เกิน 120 เซนติเมตร พักกับผู้ใหญ่ 2 ท่าน ไม่เสริมเตียง **ไม่คิดเพิ่ม**
2. FAMILY BUNK (เตียง 2 ชั้น / 2 เตียง) **ไม่คิดเพิ่ม**
3. FAMILY SUPERIOR (เตียง 2 ชั้น 1 เตียง / เตียงใหญ่ 1 เตียง) **เพิ่ม 600 บาท ต่อท่าน**
4. กรณีพักเดี่ยว เฉพาะบนบาน่าฮิลล์ **เพิ่ม 2,500 บาท ต่อท่าน**

**ราคานี้ไม่รวมค่าทิปไกด์และคนขับ รวมเป็น 1,000 บาท ต่อคนลูกค้า 1 ท่าน ในส่วน
ของหัวหน้าทัวร์ที่ดูแลคณะจากเมืองไทย ตามแต่ท่านจะเห็นสมควร****

วันแรก กรุงเทพฯ – ท่าอากาศยานนานาชาติดานัง – เมืองดานัง – บานาฮิลล์ – ชั้นกระเช้าลอยฟ้าสู่ บานาฮิลล์ – สวนสนุก The Fantasy Park

08.00 น. สมาชิกทุกท่านพร้อมกัน ณ ท่าอากาศยานนานาชาติสุวรรณภูมิ ประตูด่านเข้าหมายเลข **3 เคาน์เตอร์ F** สายการบินบางกอกแอร์เวย์ (PG) โดยมีเจ้าหน้าที่คอยจัดเตรียมเอกสารการเดินทาง สำหรับทุกท่านและนำท่านโหลดสัมภาระ



Miracle Lounge
ไม่ต้อง!!
นั่ง Business Class
ก็เข้า Lounge ได้
ของกิน+เครื่องดื่ม ไม่วัน!!

จองล่วงหน้ากับเราถูกกว่า!!

การจอง	สนามบิน	ดอนเมือง	สุวรรณภูมิ
จองกับเรา		459	799
Walk in		600	1,200



USSYAKAKAY ใน Miracle Lounge
 คลิกรูม <http://bit.ly/2NMk5YE>

10.55 น. ออกเดินทางสู่ท่าอากาศยานนานาชาติดานัง ประเทศเวียดนาม โดยสายการบิน **BANGKOK AIRWAYS** เที่ยวบินที่ **PG947**

12.45 น. เดินทางถึง ท่าอากาศยานนานาชาติดานัง ประเทศเวียดนาม ผ่านพิธีการตรวจคนเข้าเมืองและศุลกากร เรียบร้อยแล้วนำท่านรับสัมภาระ หลังจากนั้นนำท่านเดินทางสู่ตัวเมืองดานัง เพื่อรับประทานอาหารกลางวัน (เวลาท่องเที่ยวประเทศเวียดนามเหมือนกับเวลาท้องถิ่นประเทศไทย)

กลางวัน บริการอาหารกลางวัน ณ **ภัตตาคารพื้นเมือง อาหารเวียดนาม (1)**

ออกเดินทางสู่ **เมืองดานัง** ตั้งอยู่ในโซนภาคกลางของประเทศเวียดนาม ตั้งอยู่ห่างจากเมืองฮานอยไปทางทิศใต้ 764 กิโลเมตร และห่างจากเมือง โฮจิมินห์ ไปทางทิศเหนือ 964 กิโลเมตร ทิศเหนือติดกับเมืองเว้ ทิศตะวันตกและทิศใต้ติดกับจังหวัดกว๋างนาม ส่วนทิศตะวันออกติดกับทะเลจีนใต้ เมืองดานังเป็นเมืองที่มีหาดทรายขาว และมีภูเขาหินอ่อนสลับซับซ้อน และยังเป็นเมืองท่าที่สำคัญเพราะในแถบนี้มีหมู่บ้านชาวประมงจำนวนมากจึงทำให้เกิดเป็นเมืองท่าทางการค้าที่สำคัญอีกแห่งหนึ่งของเวียดนาม

นำท่านสู่เมืองตากอากาศชั้นชื่อแห่งดานัง **บานาฮิลล์** ตั้งห่างจากเมืองดานังออกไปประมาณ 40 กิโลเมตร ใช้เวลาในการเดินทาง 40-50 นาที บานาฮิลล์เป็นแหล่งท่องเที่ยวตากอากาศมาตั้งแต่สมัยสงครามโลกครั้งที่ 1 โดยได้เกิดแนวคิดการสร้างบ้านพักและโรงแรมจากชาวฝรั่งเศส ในสมัยอาณานิคมตั้งแต่ปี 1919 หลังจากจบสงครามฝรั่งเศสได้พ่ายแพ้และเดินทางออกจากเวียดนามเพื่อกลับไปประเทศ ทำให้บานาฮิลล์ถูกทิ้งร้างมาเป็นเวลานาน ปัจจุบันรัฐบาลเวียดนามได้กลับมาบูรณะเป็นเมืองท่องเที่ยวตากอากาศแห่งนี้อีกครั้งในปี 2009 พร้อมกับได้มีการสร้าง **กระเช้าลอยฟ้า** ที่มีความสูงถึง 5,801 จากระดับน้ำทะเล เพื่อใช้เป็นเส้นทางสำหรับขึ้นไปยังยอดเขา

นำทุกท่านได้สัมผัสกับประสบการณ์ที่เต็มไปด้วยเสน่ห์แห่งตำนานและจินตนาการของการผจญภัยที่ **สวนสนุก The Fantasy Park (ราคาตั๋วรวมค่าเครื่องเล่นภายในสวนสนุกทุกเครื่องเล่น ยกเว้นพิพิธภัณฑ์หุ่นขี้ผึ้ง และเครื่องเล่นที่ใช้ระบบหยอดเหรียญ)** เครื่องเล่นในสวนสนุกของบานาฮิลล์ มีหลากหลายรูปแบบมีให้ท่านเลือก อาทิ เช่น โรงภาพยนตร์ 4D โลกของไดโนเสาร์ รถไฟเหาะแมงมุมที่ชวนให้ทุกท่านระทึกขวัญไปกับเครื่องเล่น รถราง บ้านผีสิง และอีกมากมาย นอกจากนี้ยังมีร้านช้อปปิ้งให้ท่านได้เลือกซื้อของที่ระลึกภายในสวนสนุกอีกด้วย

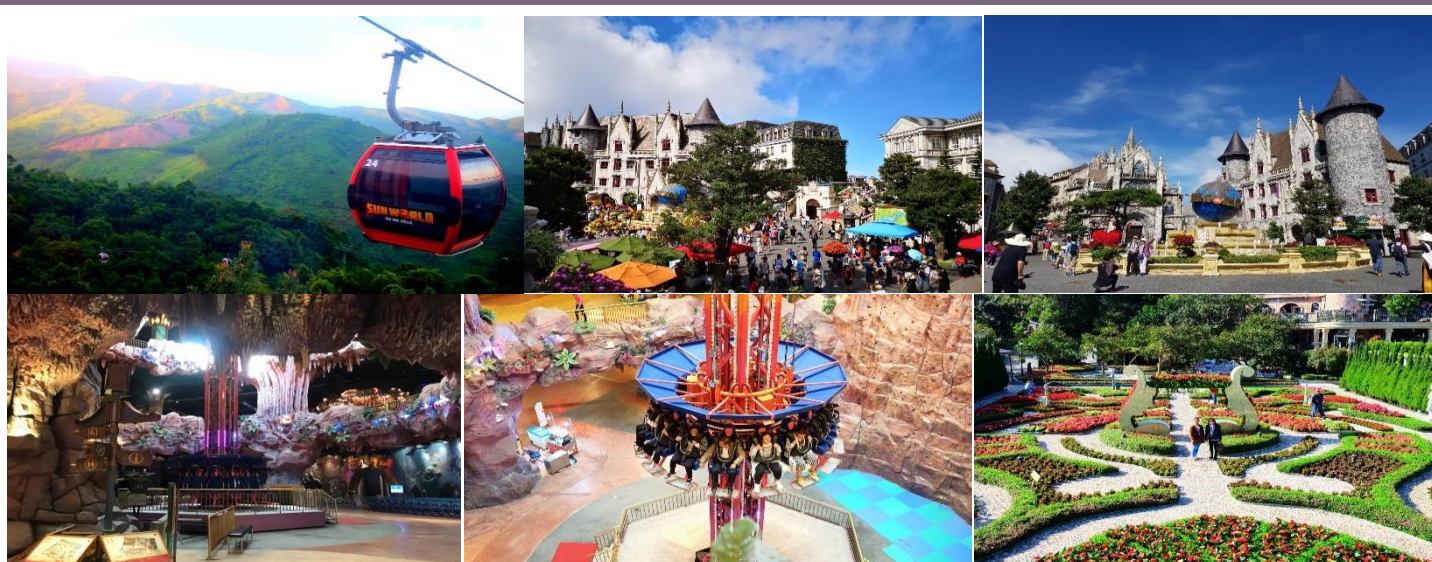

เย็น บริการอาหารเย็น ณ ภัตตาคารพื้นเมือง อาหารบุฟเฟต์นานาชาติ บนบานานาฮิลล์ (2)

ที่พัก โรงแรม **Mercure French Village Bana Hills** ระดับ 4 ดาว

วันที่สอง บานาฮิลล์ - โซนสวนดอกไม้ LE JARDIN D'AMOUR - สะพานโกเด็นบริดจ์(Golden Bridge) – สวนน้ำพุร้อนเทียนไต(Than Tai Hot Springs Park) - วัดเทพพระเจ้าแห่งความมั่งคั่ง

เช้า บริการอาหารเช้า ณ ห้องอาหารของโรงแรม (3)

หลังจากนั้นเดินเที่ยวชม **โซนสวนดอกไม้ LE JARDIN D'AMOUR** สวนดอกไม้สไตล์ฝรั่งเศส ที่มีดอกไม้หลากหลายพันธุ์ถูกจัดเป็นสัดส่วนอย่างสวยงามท่ามกลางอากาศที่แสนเย็นสบาย ที่มีมุมถ่ายรูปน่ารักๆ ให้ท่านได้เลือกถ่ายได้ตามใจชอบ

จากนั้นอิสระให้ท่านเดินชม **สะพานโกเด็นบริดจ์ (Golden Bridge)** สะพานลอยฟ้าในอุ้งมือยักษ์ ซึ่งเป็นสถานที่ท่องเที่ยวที่เพิ่งเปิดให้นักท่องเที่ยวได้เที่ยวชมได้ไม่นานมานี้ มีความสูงจากระดับน้ำทะเล 1,400 เมตร ความยาว 150 เมตร โค้งไปตามแนวเขา จุดเด่นคือสะพานถูกทอดผ่านอุ้งมือหินขนาดยักษ์สองมือ ผู้ออกแบบจะทำให้รู้สึกราวกับว่ากำลังเดินอยู่บนเส้นด้ายสีทองที่ทอดอยู่ในหัตถ์ของเทพ อิสระให้ท่านได้ถ่ายภาพและชมวิวทิวทัศน์ตามอัธยาศัย



กลางวัน**บริการอาหารกลางวัน ณ กัตดาคารบนบานาฮิลล์ (4)**

หลังจากรับประทานอาหารกลางวันนำท่านเดินทางลงจากบานาฮิลล์ เพื่อเดินทางต่อไปยัง **สวนน้ำพุร้อนเทินไต (Than Tai Hot Springs Park)** บ่อน้ำพุร้อนแห่งใหม่ล่าสุดของเมืองดานัง ด้วยบรรยากาศที่แสนเย็นสบาย รายล้อมไปด้วยต้นไม้สีเขียวสวยงามของภูเขาบานา จะทำให้ท่านรู้สึกผ่อนคลายเมื่อเดินทางมาถึง ท่านจะได้สัมผัสการอาบน้ำในบ่อน้ำพุร้อนแท้ ๆ ภายในสวนน้ำแห่งนี้ ซึ่งเรียกได้ว่าเป็นบ่อน้ำพุร้อนหรือออนเซ็นแห่งแรกในเวียดนามที่ได้รับมาตรฐานแบบญี่ปุ่น นอกจากนี้บ่อน้ำพุร้อนแล้วสถานที่แห่งนี้ยังมีสวนน้ำที่มีเครื่องเล่นหลากหลาย สระว่ายน้ำ รวมไปถึงโรงแรมที่พัก และสถานที่อีกมากมายให้ท่านได้เดินเที่ยวชม แต่ก่อนที่จะนำทุกท่านผ่อนคลายไปกับบ่อน้ำพุร้อน เราจะแวะสักการะ **วัดเทพเจ้าแห่งความมั่งคั่ง** ตั้งอยู่ในเขตสงวนธรรมชาติหุบฉิว (Nui Chua Nature Reserve) บริเวณเดียวกันกับบ่อน้ำพุร้อน เพื่อความเป็นสิริมงคลแก่ชีวิต

จากนั้นอิสระทุกท่านผ่อนคลายไปกับการ **แช่บ่อน้ำพุร้อน** ตามอัธยาศัย บ่อน้ำเหล่านี้จะช่วยผ่อนคลายกล้ามเนื้อจากการเดินทางเป็นเวลานานและคลายความเมื่อยล้าต่างๆ เหมาะกับผู้ที่ทำงานหนัก หรือนักท่องเที่ยวที่อ่อนล้าจากการท่องเที่ยว หรือท่านที่ต้องการจะสัมผัสกับบรรยากาศอันผ่อนคลาย อันแสนพิเศษก็สามารถเดินทางมาที่นี่ได้

**เย็น****บริการอาหารเย็น ณ กัตดาคารของรีสอร์ท (5)****ที่พัก**

โรงแรม **Ebisu Onsen Resort** ระดับ 4 ดาว

วันที่สาม

สวนน้ำ Ebisu Than Tai – หมู่บ้านแกะสลักหินอ่อน – เมืองฮอยอัน – วัดฟูเกียน – สะพานญี่ปุ่น - ศาลกวนอู – หมู่บ้านกิมทาน – ล่องเรือกระดัง - เมืองดานัง - สะพานมังกร

เช้า**บริการอาหารเช้า ณ ห้องอาหารของโรงแรม (6)**

หลังจากรับประทานอาหารเช้า นำท่านสู่ **สวนน้ำ Ebisu Than Tai** เพลิดเพลินไปกับเครื่องเล่นต่างๆ มากมายให้ท่านได้เลือกท่ามกลางวิวภูเขาสวยงาม สวนน้ำแห่งนี้ได้ถูกออกแบบมาให้ท่านสามารถพักผ่อนและสนุกสนานได้อย่างเต็มอิม ท่านจะได้รับประสบการณ์อันแสนพิเศษที่เรียกว่าไม่มีที่ไหนอีกแล้วที่จะเล่นน้ำท่ามกลางความสวยงามของหุบเขาเช่นนี้.. อิสระท่านเล่นน้ำ หรือเดินเที่ยวชมความสวยงามของสวนแห่งนี้ตามอัธยาศัย

**กลางวัน****บริการอาหารกลางวัน ณ กัตดาคารพื้นเมือง (7)**

นำท่านเดินทางสู่ **เมืองฮอยอัน** เป็นเมืองขนาดเล็กริมฝั่งทะเลจีนใต้ทางตอนกลางของสาธารณรัฐสังคมนิยมเวียดนาม ตั้งอยู่ในเขตจังหวัดกว๋างนาม ในอดีตเคยเป็นเมืองท่าที่ใหญ่ที่สุดในภูมิภาคเอเชียตะวันออกเฉียงใต้ ห่างจากดานัง ประมาณ 25 กม. เป็นแหล่งท่องเที่ยวทางวัฒนธรรมที่สำคัญอีกแห่งหนึ่งในเวียดนาม ในปี ค.ศ. 1999 องค์การยูเนสโกได้ขึ้นทะเบียนเขตเมืองเก่าของฮอยอันให้เป็นมรดกโลก ด้วยเหตุผลว่าเป็นตัวอย่างของเมืองท่าในเอเชียตะวันออกเฉียงใต้ในสมัยคริสต์ศตวรรษที่ 15-19 ที่มีการผสมผสานศิลปะและสถาปัตยกรรมทั้งของท้องถิ่นและของต่างชาติไว้ได้อย่างมีเอกลักษณ์ และอาคารต่างๆภายในเมืองได้รับการอนุรักษ์ให้อยู่ในสภาพเดิมไว้ได้เป็นอย่างดี

แวะชม **หมู่บ้านแกะสลักหินอ่อน** ที่นี่นับเป็นหนึ่งในงานหัตถกรรมศิลปะของประเทศเวียดนามภายในท่านจะได้พบกับงานแกะสลักที่ล้วนประสูติด้วยมือจากช่างหลากหลายแขนง และอิสระให้ท่านได้เลือกชมงานหัตถศิลป์ภายในตามอัธยาศัย

เดินทางถึงเมืองโบราณฮอยอัน อีสระเที่ยวชม **วัดฟุกเกียน** เป็นสมาคมชาวจีนที่ใหญ่และเก่าแก่ที่สุด เป็นศูนย์รวมของชาวจีนที่อพยพเข้ามาในช่วงปี พ.ศ.2388-2428 จะเห็นได้จากบ้านเก่าแก่ประจำตระกูลกว่า 20 หลัง ปัจจุบันใช้เป็นที่พักของคนหลายรุ่น และเป็นศูนย์กลางของการเที่ยวชมเมืองโบราณฮอยอัน จุดเด่นอยู่ที่ยานไม้แกะสลัก ลวดลายสวยงาม ท่านสามารถทำบุญต่ออายุโดยพิธีสมัยโบราณ คือ การนำรูปที่ขุดเป็นกันหอย มาจุดทิ้งไว้ เพื่อเป็นสิริมงคล

เที่ยวชม **สะพานญี่ปุ่น (Japanese Covered Bridge)** อีกหนึ่งสัญลักษณ์สำคัญของเมืองฮอยอัน ถูกสร้างขึ้นมาแล้วกว่า 400 ปี สะพานมีลักษณะโค้งแบบสถาปัตยกรรมญี่ปุ่น หลังคามุงกระเบื้องสีเขียว และเหลืองเป็นคลื่นสวยงาม เดินเข้าไปกลางสะพานนำท่านสักการะ **ศาลกวนอู** และเมื่อข้ามสะพานมายังอีกฝั่งหนึ่ง คุณจะพบเห็นบ้านเรือนเก่าสไตล์ญี่ปุ่นแท้ ตลอดจนร้านค้าริมสองฝั่งถนนให้ท่านได้เลือกซื้อเลือกชมตามอัธยาศัย



ออกเดินทางสู่ **หมู่บ้านกัมทาน** นำท่านสัมผัสกับประสบการณ์ใหม่ในหมู่บ้านเล็กๆ ที่ตั้งอยู่ในเมืองฮอยอัน ภายในจะเป็นสวนมะพร้าวและมีแม่น้ำล้อมรอบ ในช่วงสมัยสงครามนั้นจะเป็นที่พักของเหล่าทหารอาญ ในปัจจุบันอาชีพหลักของคนที่นี่จะประกอบอาชีพทำประมงเป็นหลัก หลังจากนั้นนำท่านทำกิจกรรม **ล่องเรือกระดัง** ท่านจะได้รับชมวัฒนธรรมอันสวยงามของชาวท้องถิ่น และระหว่างที่ล่องเรือกระดังอยู่นั้นชาวบ้านที่นี่ก็จะมีการขับร้องเพลงพื้นเมือง และนำไม้พายเรือมาเคาะเพื่อประกอบเป็นจังหวะดนตรี

ออกเดินทางไปยัง **เมืองดานัง** นำท่านผ่านชม **สะพานมังกร** ถูกสร้างขึ้นเพื่อเป็นแหล่งท่องเที่ยวอีกแห่งหนึ่งของเมืองดานัง เป็นสัญลักษณ์ของการฟื้นฟูประเทศและเศรษฐกิจ สะพานมังกรมีความยาว 666 เมตร และความกว้าง 37.5 เมตร มีถนน 6 ช่องจราจร โดยได้เปิดใช้งานตั้งแต่ปี 2013 ด้วยสถาปัตยกรรมที่บวกกับเทคโนโลยีสมัยใหม่ ที่ได้รับแรงบันดาลใจจากตำนานของเวียดนามเมื่อกว่าหนึ่งพันปีมาแล้ว

ค่า

ที่พัก

บริการอาหารค่ำ ณ ภัตตาคารพื้นเมือง (8)

โรงแรม Fivitel Boutique Da Nang ระดับ 4 ดาว หรือเทียบเท่า



วันที่สี่

เมืองดานัง – วัดลินห์ฮิ่ง - ตลาดฮาน – ทำอาภาศยานานาชาติดานัง – กรุงเทพมหานคร

เช้า

บริการอาหารเช้า ณ ห้องอาหารของโรงแรม (9)

หลังจากรับประทานอาหารเช้า นำท่านสู่ **วัดลินห์ฮิ่ง** เป็นวัดที่ใหญ่ที่สุดของเมืองดานัง ภายในวิหารแห่งนี้เป็นที่บูชาเจ้าแม่กวนอิมและเทพเจ้าองค์ต่างๆ ตามความเชื่อของชาวพื้นเมืองแถบนี้ นอกจากนี้ยังมีรูปปั้นปูนของเจ้าแม่กวนอิมองค์ใหญ่ มีความสูงถึง 67 เมตร ซึ่งตั้งอยู่บนฐานดอกบัวกว้างถึง 35 เมตร มีความเชื่อที่ว่าคอยปกป้องรักษาและคุ้มครองชาวประมงยามที่ออกไปหาปลาออกขายฝั่ง วัดแห่งนี้ยังเป็นสถานที่ศักดิ์สิทธิ์ที่มีคนให้ความเคารพและเข้ามาสักการะเป็นจำนวนมาก

นำท่านเดินเที่ยวช้อปปิ้งใน **ตลาดฮาน** แหล่งรวบรวมสินค้ามากมายเป็นที่นิยมทั้งชาวเวียดนามและชาวไทย สินค้าที่โดดเด่นคือ งานหัตถกรรม เช่น ภาพผ้าปักมืออันวิจิตร โคมไฟ ผ้าปัก กระเป๋าปัก ตะเกียบไม้แกะสลัก ชุดอ่าวหยาย (ชุดประจำชาติเวียดนาม) และนอกจากนั้นยังมีสินค้าอีกมากมายให้

ท่านได้เลือกซื้อ เช่น เสื้อเวียดนาม ของสด ของแห้ง เสื้อผ้า กาแฟ สินค้าที่ระลึก หมวก รองเท้า กระเป๋า รวมถึงสินค้าพื้นเมือง ท่านจะได้สัมผัสกับวิถีชีวิตของชาวเวียดนามในปัจจุบันได้อย่างแท้จริง อิสระให้ท่านได้เลือกซื้อของฝากและถ่ายภาพตามอัธยาศัย



- กลางวัน** บริการอาหารกลางวันบนรถบัส หมี่ขาว หรือขนมปังเวียดนาม (10)
จากนั้นนำท่านออกเดินทางสู่ ท่าอากาศยานนานาชาติดานัง เพื่อเดินทางกลับประเทศไทย
- 13.35 น.** เดินทางสู่ ท่าอากาศยานนานาชาติสุวรรณภูมิ ประเทศไทย โดยสายการบิน **Bangkok Airways (PG)** เที่ยวบินที่ **PG948**
- 15.25 น.** เดินทางถึง ท่าอากาศยานนานาชาติสุวรรณภูมิ กรุงเทพฯ โดยสวัสดิภาพ พร้อมความประทับใจ

+++++

****ราคาไม่รวมค่าทิป****

*** ท่านใดมีไฟล์ทบินภายในประเทศต่อ โปรดแจ้งให้บริษัทฯ ทราบในวันจองทัวร์ ***

**** ทั้งนี้เพื่อประโยชน์ของตัวท่านเอง ****

บริษัท ขอสงวนสิทธิ์ : รายการทัวร์สามารถเปลี่ยนแปลงได้ตามความเหมาะสม เนื่องจากสภาวะอากาศ, การเมือง, สายการบิน เป็นต้น โดยมีต้องแจ้งให้ทราบล่วงหน้า การบริการของรถบัสนำเที่ยว ตามกฎหมายของประเทศเวียดนาม สามารถให้บริการวันละ 10 ชั่วโมง มีอาจเพิ่มเวลาได้ โดยมีคัคเทศก์และคนขับจะเป็นผู้บริหารเวลาตามความเหมาะสม ทั้งนี้ขึ้นอยู่กับสภาพการจราจรในวันเดินทางนั้นๆ เป็นหลัก จึงขอสงวนสิทธิ์ในการปรับเปลี่ยนเวลาท่องเที่ยวตามสถานที่ในโปรแกรมการเดินทาง



Pocket WiFi & Travel Sim

จองล่วงหน้า ลด 40-60%

	ประเทศ	ราคา/วัน
*ขายดี	ญี่ปุ่น (4,S,W)	145
*ขายดี	เกาหลี (4,W)	145
*ขายดี	ไต้หวัน (4,S)	145
*ขายดี	สิงคโปร์ (4,S)	145
	ฮ่องกง (S,4)	160
	เวียดนาม (S,4)	160
	มาเลเซีย (S)	160
	จีน (S)	160
	ฟิลิปปินส์ (S)	160
	พม่า (S)	160
	มาเก๊า (S)	160
	ลาว (S)	160
	กัมพูชา (S)	160
	อินโดนีเซีย (W)	250

ประเทศ	ราคา/วัน
อเมริกา (4,W)	340
แคนาดา (W)	340
ออสเตรเลีย (W)	280
รัสเซีย (W)	280
นิวซีแลนด์ (W)	350
อังกฤษ (4)	350
แพ็คเกจ	
ยุโรป (Multiple Counties) (W)	330
เอเชีย 1 (ฮ่องกง มาเก๊า) (W)	250
เอเชีย 2 (ฮ่องกง จีน) (W)	250
เอเชีย 3 (ฮ่องกง มาเก๊า จีน) (W)	250
เอเชีย 4 (ญี่ปุ่น ไต้หวัน เกาหลี) (W)	170
ตะวันออกกลาง (W)	420
Worldwide (W)	450

dtac DTAC Sim (6 GB)	ราคา
เอเชีย ออสเตรเลีย อเมริกา (10 วัน)	359 399
Worldwide (15 วัน)	859 899



**หมายเหตุ ราคาอาจมีการเปลี่ยนแปลง กรุณาตรวจสอบราคาอีกครั้งในวันที่ทำการจอง

ท่านสามารถซื้อประกัน Pocket WiFi ได้ (ป้องกันกรณีชำรุดหรือสูญหาย)

ปovskyที่เมืองนอก..



เสียเงินเป็นแสนๆ ป้องกันอย่างไร?

ทำประกันการเดินทาง เริ่มต้น **290** บาท

ระยะเวลาการเดินทาง	Oasis Visa	Oasis Visa Plus	Oasis Tripper	
	รายบุคคล	รายบุคคล	รายบุคคล	รายครอบครัว
1 - 4 วัน	290	295	300	600
5 - 7 วัน	355	410	370	740
8 - 10 วัน	420	505	430	860
11 - 14 วัน	655	695	695	1,390

ผลประโยชน์	Oasis Visa	Oasis Visa Plus	Oasis Tripper	
	รายบุคคล	รายบุคคล	รายบุคคล	รายครอบครัว
ความคุ้มครอง				
1. การสูญเสียชีวิต / อวัยวะจากอุบัติเหตุ				
- ผู้เอาประกันที่มีอายุตั้งแต่ 16 ปี จนถึง 75 ปี	2,000,000	2,000,000	3,000,000	
- ผู้เอาประกันที่มีอายุน้อยกว่า 16 ปี หรือมากกว่า 75 ปี	1,000,000	1,000,000	1,500,000	
2. ค่ารักษาพยาบาลในต่างประเทศ	1,500,000	2,000,000	2,000,000	
ค่ารักษาพยาบาลต่อเนื่องในประเทศไทย	150,000	200,000	200,000	
(ต่อเหตุการณ์สำหรับแผนรายปี)				



****ประกันการเดินทางต่างประเทศ คุ้มครองทั้ง สุขภาพ และ อุบัติเหตุ****

Line ID: @unithaiprotect Tel: 093-596-5644

อัตราค่าบริการรวม

- ✓ ค่าตัวเครื่องบินไป-กลับตามรายการที่ระบุ รวมถึงค่าภาษีสนามบิน และค่าภาษีน้ำมัน
- ✓ ค่ารถโค้ชปรับอากาศ
- ✓ โรงแรมที่พักตามที่ระบุ หรือเทียบเท่า (พัก 2-3 ท่าน/ห้อง)
- ✓ ค่าธรรมเนียมเข้าชมสถานที่ต่างๆ ตามรายการที่ระบุ
- ✓ ค่าอาหาร ตามรายการที่ระบุ
- ✓ ค่าเบี้ยประกันอุบัติเหตุในการเดินทางท่องเที่ยว วงประกันท่านละ 1,000,000 บาท (เงื่อนไขตามกรมธรรม์)

อัตราค่าบริการนี้ไม่รวม

- × ค่าใช้จ่ายส่วนตัวของผู้เดินทาง อาทิ ค่าทำหนังสือเดินทาง ค่าโทรศัพท์ ค่าอาหาร เครื่องดื่ม ค่าช้อปปิ้ง ค่ามินิบาร์ในห้องและค่าพาหนะต่างๆ ที่มีได้ระบุในรายการ
- × ค่าธรรมเนียมวีซ่าเข้าประเทศเวียดนาม กรณีประกาศให้กลับมายังร่องขอร์ช่าอีกครั้ง (เนื่องจากทางเวียดนามได้ประกาศยกเว้นการยื่นวีซ่าเข้าประเทศให้กับคนไทยสำหรับผู้ประสงค์พำนักระยะสั้นในประเทศเวียดนามไม่เกิน 30 วัน)
- × ค่าธรรมเนียมในกรณีที่กระเป๋าสัมภาระที่มีน้ำหนักเกินกว่าที่สายการบินนั้นๆ กำหนดหรือสัมภาระใหญ่เกินขนาดมาตรฐาน
- × ค่าภาษีน้ำมัน ที่สายการบินเรียกเก็บเพิ่ม ภายหลังจากทางบริษัทฯ ได้ออกตัวเครื่องบินไปแล้ว
- × ค่ามัดคฤเทศก์ท้องถิ่น และหัวหน้าทัวร์อำนวยความสะดวก ตลอดการเดินทาง
- × **ค่าที่ปมัดคฤเทศก์, คนขับรถ, 1,000 บาท/ท่าน/ทริป, ค่าที่ปมัดคฤเทศก์แล้วแต่ความพึงพอใจของท่าน**
- × ภาษีมูลค่าเพิ่ม 7 % และภาษีหัก ณ ที่จ่าย 3 %

เดินทางขั้นต่ำ 25 ท่าน หากต่ำกว่ากำหนด กรุ๊ปจะไม่สามารถเดินทางได้ หากผู้เดินทางทุกท่านยินดีที่จะชำระค่าบริการเพิ่มเพื่อให้คณะเดินทางได้ ทางเรายินดีที่จะประสานงานในการเดินทางตามประสงค์ของท่านต่อไป ทางบริษัท

ขอสงวนสิทธิ์ในการงดออกเดินทางและเลื่อนการเดินทางไปในวันอื่นต่อไป โดยทางบริษัทฯ จะแจ้งให้ท่านทราบล่วงหน้า

เงื่อนไขการจอง และ การชำระเงิน :

- ★ **มัดจำท่านละ 8,000 บาท** ภายหลังจากที่ท่านส่งเอกสารการจอง 24 ชั่วโมง กรณีลูกค้าทำการจองก่อนวันเดินทางภายใน 20 วัน ทางบริษัทฯ ขอสงวนสิทธิ์ในการเก็บค่าทัวร์เต็มจำนวน
- ★ **จอยแลนดไม่เอาตัวหัก 2,000 บาท/ท่าน**
- ★ ส่วนที่เหลือ ชำระก่อนวันเดินทางอย่างน้อย 30 วัน
 - หากไม่ชำระมัดจำตามที่กำหนด ขออนุญาตตัดที่นั่งให้ลูกค้าท่านอื่นที่รออยู่
 - หากชำระไม่ครบตามจำนวน บริษัทฯ ถือว่าท่านยกเลิกการเดินทางโดยอัตโนมัติโดยไม่มีเงื่อนไข
 - เมื่อท่านชำระเงินไม่ว่าจะทั้งหมดหรือบางส่วน ทางบริษัทฯ ถือว่าท่านได้ยอมรับเงื่อนไขและข้อตกลงต่างๆ ที่ได้ระบุไว้ทั้งหมดนี้แล้ว
 - หากชำระเงินในแต่ละส่วนแล้ว โปรดส่งสำเนาการโอนเงิน พร้อมระบุชื่อพนักงานขายมาทางแฟกซ์
 - ส่งรายชื่อสำรองที่นั่ง ผู้เดินทางต้องส่งสำเนาหนังสือเดินทาง (Passport) โดยเซ็นชื่อพร้อมยืนยันว่าต้องการเดินทางท่องเที่ยวทวีปใด, วันที่ใด, ไปกับใครบ้าง, เบอร์โทร // [หากไม่ส่งสำเนาหนังสือเดินทาง (Passport) มาให้ ทางบริษัทฯ ขอสงวนสิทธิ์ไม่รับผิดชอบค่าเสียหายอันเกิดจากความผิดพลาดจากการสะกดชื่อ-นามสกุล และอื่นๆ เพื่อใช้ในการจองตั๋วเครื่องบินทั้งสิ้น

โปรดตรวจสอบ Passport : จะต้องมียอายุคงเหลือ ณ วันเดินทางมากกว่า 6 เดือนขึ้นไป และเหลือหน้ากระดาษอย่างต่ำ 2 หน้าหากไม่มั่นใจโปรดสอบถาม

เงื่อนไขยกเลิกการจอง :

เนื่องจากเป็นราคาตั๋วเครื่องบินโปรโมชัน เมื่อจองทัวร์ชำระเงินค่าจองค่าทัวร์แล้ว ไม่สามารถยกเลิก เลื่อน ขอคืนเงิน ได้ทุกกรณี และกรณีที่กองตรวจคนเข้าเมืองทั้งกรุงเทพฯ และในต่างประเทศ ปฏิเสธมิให้เดินทางออก หรือ เข้าประเทศที่ระบุไว้ ในรายการเดินทาง บริษัทฯ ขอสงวนสิทธิ์ที่จะไม่คืนค่าทัวร์ไม่ว่ากรณีใดๆ ทั้งสิ้น รวมถึง เมื่อท่านออกเดินทางไปกับคณะแล้ว ถ้าท่านงดการใช้บริการรายการใดรายการหนึ่ง หรือไม่เดินทาง พร้อมคณะถือว่าท่านสละสิทธิ์ ไม่อาจเรียกร้องค่าบริการและเงินมัดจำคืน ไม่ว่ากรณีใดๆ ทั้งสิ้น

หมายเหตุ : กรุณาอ่านศึกษารายละเอียดทั้งหมดก่อนทำการจอง เพื่อความถูกต้องและความเข้าใจตรงกันระหว่างท่านลูกค้าและบริษัทฯ

1. **บริษัทฯ ขอสงวนสิทธิ์ที่จะเลื่อนการเดินทางหรือปรับราคาค่าบริการขึ้นในกรณีที่มีผู้ร่วมคณะไม่ถึง 25 ท่าน**
2. ขอสงวนสิทธิ์การเก็บค่าน้ำมันและภาษีสนามบินทุกแห่งเพิ่ม หากสายการบินมีการปรับขึ้นก่อนวันเดินทาง
3. บริษัทฯ ขอสงวนสิทธิ์ในการเปลี่ยนเที่ยวบิน โดยมีต้องแจ้งให้ทราบล่วงหน้าอันเนื่องจากสาเหตุต่างๆ
4. บริษัทฯ จะไม่รับผิดชอบใดๆ ทั้งสิ้น หากเกิดกรณีความล่าช้าจากสายการบิน, การยกเลิกบิน, การประท้วง, การนัดหยุดงาน, การก่อการจลาจล, ภัยธรรมชาติ, การนำสิ่งของผิดกฎหมาย ซึ่งอยู่นอกเหนือความรับผิดชอบของบริษัทฯ
5. บริษัทฯ จะไม่รับผิดชอบใดๆ ทั้งสิ้น หากเกิดสิ่งของสูญหาย อันเนื่องมาจากความประมาทของท่าน, เกิดจากการโจรกรรม และ อุบัติเหตุจากความประมาทของนักท่องเที่ยวเอง
6. เมื่อท่านตกลงชำระเงินมัดจำหรือค่าทัวร์ทั้งหมดกับทางบริษัทฯ แล้ว ทางบริษัทฯ จะถือว่าท่านได้ยอมรับเงื่อนไขข้อตกลงต่างๆ ทั้งหมด
7. รายการนี้เป็นเพียงข้อเสนอที่ต้องได้รับการยืนยันจากบริษัทฯ อีกครั้งหนึ่ง หลังจากได้สำรองโรงแรมที่พักในต่างประเทศเรียบร้อยแล้ว โดยโรงแรมจัดในระดับใกล้เคียงกัน ซึ่งอาจจะปรับเปลี่ยนตามที่ระบุในโปรแกรม
8. การจัดการเรื่องห้องพัก เป็นสิทธิของโรงแรมในการจัดห้องให้กับกรุ๊ปที่เข้าพัก โดยมีห้องพักสำหรับผู้สับนุหรี / ปลอดนุหรีได้ โดยอาจจะขอเปลี่ยนห้องได้ตามความประสงค์ของผู้ที่พัก ทั้งนี้ขึ้นอยู่กับความพร้อมให้บริการของโรงแรม และไม่สามารถรับประกันได้
9. กรณีผู้เดินทางต้องการความช่วยเหลือเป็นพิเศษ อาทิเช่น **ใช้วีลแชร์ กรุณาแจ้งบริษัทฯ อย่างน้อย 7 วันก่อนการเดินทาง** มิฉะนั้นบริษัทฯ ไม่สามารถจัดการได้ล่วงหน้าได้
10. มัคคเทศก์ พนักงานและตัวแทนของผู้จัด ไม่มีสิทธิในการให้คำสัญญาใด ๆ ทั้งสิ้นแทนผู้จัด นอกจากมีเอกสารลงนามโดยผู้มีอำนาจของผู้จัดกำกับเท่านั้น
11. ผู้จัดจะไม่รับผิดชอบและไม่สามารถคืนค่าใช้จ่ายต่างๆ ได้เนื่องจากเป็นการเหมาจ่ายกับตัวแทนต่างๆ ในกรณีที่ผู้เดินทางไม่ผ่านการพิจารณาในการตรวจคนเข้าเมือง-ออกเมือง ไม่ว่าจะป็นกองตรวจคนเข้าเมืองหรือกรมแรงงาน

ของทุกประเทศในรายการท่องเที่ยว อันเนื่องมาจากการกระทำที่ส่อไปในทางผิดกฎหมาย การหลบหนี เข้าออกเมือง เอกสารเดินทางไม่ถูกต้อง หรือ การถูกปฏิเสธในกรณีอื่น ๆ

- 12.** กรณีต้องการพักแบบ 3 ทาน ต่อห้องหรือห้องแบบ 3 เตียง TRIPLE โรงแรมมีห้อง Triple ไม่เพียงพอ ขอสงวนสิทธิ์ในการจัดห้องให้เป็นแบบ แยก 2 ห้อง คือ 1 ห้องพักคู่ และ 1 ห้องพักเดี่ยว โดยไม่มีค่าใช้จ่ายเพิ่ม
- 13.** สภาพการจราจรในช่วงวันเดินทางตรงกับวันหยุดเทศกาลของเวียดนาม หรือ วันเสาร์อาทิตย์ รถอาจจะติด อาจทำให้เวลาในการท่องเที่ยวและ ช้อปปิ้งแต่ละสถานที่น้อยลง โดยเป็นดุลยพินิจของมัคคเทศก์ และคนขับรถในการบริหารเวลา ซึ่งอาจจะขอความร่วมมือจากผู้เดินทางในบางครั้งที่ต้องเร่งรีบ เพื่อให้ได้ท่องเที่ยวตามโปรแกรม
- 14.** บริการนำดื่มทานวันละ 1ขวด ต่อคนต่อวัน
- 15.** การบริการของรถบัสนำเที่ยว ตามกฎหมายของประเทศเวียดนาม สามารถให้บริการวันละ 10 ชั่วโมง ในวันนั้นๆ มิอาจเพิ่มเวลาได้ โดยมัคคเทศก์และคนขับจะเป็นผู้บริหารเวลาตามความเหมาะสม ทั้งนี้ขึ้นอยู่กับสภาพการจราจรในวันเดินทางนั้นๆเป็นหลัก จึงขอสงวนสิทธิ์ในการปรับเปลี่ยนเวลาท่องเที่ยวตามสถานที่ในโปรแกรมการเดินทาง