



QR-ADD LINE



UNITHAITRIP CO.LTD
UNITHAI TRAVEL CO.LTD

33/47 Wall Street Tower 11th Floor, Surawongse Road,
Suriyawongse, Bangrak, Bangkok 10500
ใบอนุญาตเลขที่ 11/02206

Call Center ให้บริการ 09:30 - 17:30 น.
02-234-5936, 02-632-6882

LINE ID: @Unithaitrip (ตอบรับ 24 ชม.)
ออฟฟิศเปิด 7 วัน (จ.-อา.) 09:00-20:00 น.

รหัสโปรแกรม : 13806 (กรุณาแจ้งรหัสโปรแกรมทุกครั้งที่สอบถาม)



EASY 4 วัน 3 คืน PACKAGE MALDIVES

**แพ็คเกจมัลดีฟส์สุดคุ้ม
บินทรู 5 ดาว ราคาเบาๆ ชนบก**

พักเกาะฮุลุมาล่ 3 คืน อาหารครบทุกมื้อ

ฟรี!! ซิตีทัวร์เมืองมาล่

**ฟรี!! ทัวร์เกาะ Sand Bank
ดำน้ำชมปะการัง พายเรือคายัค**

**ฟรี!! เกียร์รีสอร์ททรูบนเกาะ
พร้อมบุฟเฟ่ต์อาหารกลางวัน และเครื่องดื่ม**



Sand Bank
ชมทุกทรายขาว
ดำน้ำชมปะการัง



Hulhumale
Island



ราคาเริ่มต้น

26,900

ออกเดินทางทุกวัน

เริ่มเดินทาง **01 พ.ค. - 30 ก.ย. 62**

กรุณาเช็คที่นั่งก่อนทำการจอง

**ชมรีสอร์ททรู
กลางน้ำ 4 ดาว**



น้ำหนักกระเป๋า 20 KG. 3 คืน

เดินทางโดยสายการบินบางกอกแอร์เวย์ บินตรงสู่มัลดีฟ

พักผ่อนเกาะ HULHUMALE 3 คืน รวมอาหารทุกมื้อ

SPECIAL!! ทัวร์ SAND BANK ดำน้ำดูปะการัง ชมไอส์แลนด์ รีสอร์ท พร้อมรับประทานอาหารบุฟเฟต์

สายการบินบางกอกแอร์เวย์ BANGKOK AIRWAYS (PG)

ขาไป	PG711	BKK - MLE	09.20 – 11.55 น.
สายการบินบางกอกแอร์เวย์ BANGKOK AIRWAYS (PG)			
ขากลับ	PG712	MLE - BKK	12.45 – 19.25 น.

หากท่านต้องซื้อบัตรโดยสารภายในประเทศเพื่อไปและกลับกรุงเทพฯ แต่ละกรุ๊ปนั้นจะคอนเฟิร์มก่อนประมาณ 10 วันก่อนเดินทาง หากท่านต้องการจองตั๋วเครื่องบินภายในประเทศ กรุณาสอบถามเที่ยวบินคอนเฟิร์มกับเจ้าหน้าที่ก่อน กรุณาเลือกซื้อบัตรโดยสารภายในประเทศประเภทที่สามารถเลื่อนวันและเวลาในการเดินทางได้และหากกรณีเกิดความผิดพลาดจากสายการบิน เช่น ความล่าช้าของเที่ยวบิน การยกเลิกเที่ยวบิน มีการยุบเที่ยวบินรวมกัน ตารางการการเดินทางมีการเปลี่ยนแปลง เนื่องจากสายการบินพิจารณาสถานการณ์แล้วว่า อยู่นอกเหนือความควบคุม หรือเหตุผลเชิงพาณิชย์ หรือเหตุผลทางด้านความปลอดภัย เป็นต้น เหตุผลต่างๆที่อยู่เหนือความควบคุมของบริษัท ผู้จัดจะไม่รับผิดชอบและไม่สามารถคืนค่าใช้จ่ายต่างๆได้ในทุกกรณี

อัตราค่าบริการ

กำหนดวันเดินทางแพ็คเกจมัลดีฟส์ 4วัน3คืน	ผู้ใหญ่ 1 ท่าน พักห้องละ 2 ท่าน
20 – 23 มิถุนายน 2562	26,900.-
26 – 29 มิถุนายน 2562	26,900.-
27 – 30 มิถุนายน 2562	26,900.-
21 – 24 สิงหาคม 2562	26,900.-
28 – 31 สิงหาคม 2562	26,900.-
29 สิงหาคม – 01 กันยายน 2562	26,900.-
04 – 07 กันยายน 2562	26,900.-
05 – 08 กันยายน 2562	26,900.-
11 – 14 กันยายน 2562	26,900.-
12 – 15 กันยายน 2562	26,900.-
18 – 21 กันยายน 2562	26,900.-
19 – 22 กันยายน 2562	26,900.-
26 – 29 กันยายน 2562	26,900.-
02 – 05 ตุลาคม 2562	26,900.-
03 – 06 ตุลาคม 2562	26,900.-
09 – 12 ตุลาคม 2562	26,900.-
24 – 27 ตุลาคม 2562	26,900.-
31 ตุลาคม – 03 พฤศจิกายน 2562	26,900.-

:: ราคาโปรโมชั่น ไม่มีราคาเด็ก ::

**** รายการนี้เป็นแพ็คเกจทัวร์ สำหรับเดินทาง 2 ท่านขึ้นไป และไม่มีหัวหน้าทัวร์ ****



- 06.30 น.** เช็คอิน ณ **ท่าอากาศยานสุวรรณภูมิ ชั้น 4 เคาร์เตอร์ สายการบินบางกอกแอร์เวย์ (PG)**
- 09.20 น.** ออกเดินทางสู่เมืองมาเล่ สาธารณรัฐมัลดีฟส์ **ท่าอากาศยานนานาชาติเวลาน่า VELANA AIRPORT** โดยเที่ยวบินที่ **PG711** สายการบิน **BANGKOK AIRWAYS**
บริการอาหารและเครื่องดื่มบนเครื่อง และสามารถใช้เวลาของสายการบินบางกอกแอร์เวย์ได้ฟรี!!
- 12.50 น.** เดินทางถึง **ท่าอากาศยานนานาชาติเวลาน่า VELANA AIRPORT** หลังผ่านพิธีการตรวจคนเข้าเมืองและรับสัมภาระเรียบร้อยแล้ว ติดต่อเจ้าหน้าที่ของบริษัท เดินทางสู่ **หาดสุลุมมาเล่ (Hulhumale)** โดยห่างจากสนามบินประมาณ 15 นาทีโดยรถยนต์ หาดสุลุมมาเล่เป็นเมืองชายหาดที่มีทัศนียภาพที่สวยงาม ไม่แพ้กับเกาะต่างๆ ท่านสามารถดื่มด่ำกับบรรยากาศชายหาดที่สวยงามที่อยู่ตรงข้ามโรงแรม และสามารถเดินเล่นในเมืองมาเล่ได้ด้วยในเวลาว่าง โดยโรงแรมที่ท่านจะเข้าพักนั้น สามารถเดินไปเที่ยวเล่นที่ชายหาดได้ จากนั้นนำท่านเข้าเช็คอินที่โรงแรมใกล้ชายหาดสุลุมมาเล่



- เที่ยง** **รับประทานอาหารกลางวัน ณ ห้องอาหารของโรงแรม บริการแบบเซ็ทเมนู บริการหลากหลายเมนูให้ท่านสามารถเลือกได้ (1)**
หลังอาหารกลางวันให้ท่านพักผ่อนตามอัธยาศัย
- 16.00 น.** ถึงเวลาสมควรนำท่านเที่ยวชม **เมืองมาเล่** เมืองมาเล่เป็นเมืองหลวงของสาธารณรัฐมัลดีฟส์ เมืองหลวงนี้ขึ้นชื่อว่าเป็นเมืองหลวงที่เล็กที่สุดในโลก เพราะมีพื้นที่เพียง 5.8 ตารางกิโลเมตร มีประชากรเพียง 1 แสนกว่าคน และเป็นศูนย์กลางเศรษฐกิจและการคมนาคมของประเทศ ให้ท่านได้เดินชมวิถีชีวิตของชาวเมือง สถาปัตยกรรมต่างๆ และยังมีร้านขายของที่ระลึก ที่เต็มไปด้วยของฝากที่หลากหลาย ทั้งเสื้อผ้า กระเป๋า เครื่องประดับจากท้องถิ่นต่างๆ และยังได้เดินชมตลาดสด ขายของทะเลอย่างคึกคัก **(ในเมืองหลวงมาเล่ จะไม่มีเครื่องดื่มแอลกอฮอล์จำหน่าย สามารถซื้อได้ที่สนามบิน)**



เย็น รับประทานอาหารเย็น ณ ห้องอาหารของโรงแรม บริการแบบเซ็ทเมนู บริการหลายหลายเมนู ท่านสามารถเลือกได้ (2)

พักที่ UI INN HOTEL / THE AQUZZ / TURQUOISE RESIDENCE HOTEL ระดับ 3 ดาว หรือเทียบเท่า เกาะสุลุมมาเล



วันที่ 2 SAND BANK (กิจกรรมทางน้ำ เก็บภาพความประทับใจ หาดทรายขาว ดำน้ำชมปะการัง พายเรือคายัค) (B / L / D)

เช้า รับประทานอาหารเช้าแบบบุฟเฟต์ ณ โรงแรมที่พัก (3)

09.00 น. นำท่านขึ้นเรือ เยี่ยมชม **แซนด์แบงก์ (SAND BANK)** ซึ่งเป็นพื้นที่ที่มีเนินทรายเล็กๆ โผล่ขึ้นมาพ้นน้ำทะเลเวลาน้ำลงจะดูเหมือนเป็นเกาะเล็กๆ บางครั้งก็เป็นเหมือนสันทรายทอดยาวอยู่กลางทะเล ซึ่งรูปร่างจะเปลี่ยนไปเรื่อยๆ เวลาน้ำขึ้นและลง ซึ่งเป็นความมหัศจรรย์ของธรรมชาติที่สวยงามมาก



เที่ยง รับประทานอาหารกลางวัน ปิคนิกอาหารกลางวันบนเกาะ **SAND BANK (4)**

ให้ท่านสนุกเพลิดเพลินกับกิจกรรมทางน้ำ **ดำน้ำชมปะการัง พายเรือคายัค**



เย็น

รับประทานอาหารเย็น ณ ห้องอาหารของโรงแรม บริการแบบเซ็ทเมนู บริการหลายหลายเมนู ท่านสามารถเลือกได้ (5)

พักที่ **UI INN HOTEL /THE AQUZZ/ TURQUOISE RESIDENCE HOTEL** ระดับ 3 ดาว หรือเทียบเท่า เกาะสุลุมมาเล

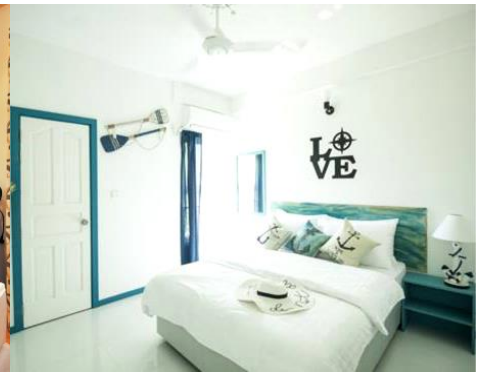

วันที่ 3 **เที่ยวรีสอร์ททรูบนเกาะ (รวมบุฟเฟต์อาหารกลางวันและเครื่องดื่ม) (B / L / D)**

เช้า

รับประทานอาหารเช้าแบบบุฟเฟต์ ณ โรงแรมที่พัก (6)

นำท่านเดินทางสู่ **รีสอร์ททรูบนเกาะ ระดับ 4 ดาว** โดยเรือสปีดโบ๊ท ท่านสามารถชมทัศนียภาพอันสวยงาม พร้อมเก็บภาพบรรยากาศ ตลอดจนถึงสิ่งอำนวยความสะดวกของรีสอร์ท อีสระให้ท่านได้พักผ่อนตามอัธยาศัย

เที่ยง

รับประทานอาหารกลางวันแบบบุฟเฟต์บนรีสอร์ททรูบนเกาะ พร้อมเครื่องดื่ม (7)

ไม่รวมเครื่องดื่มแอลกอฮอล์

17.00 น.

ถึงเวลาสมควรนำท่านเดินทางกลับสู่ เกาะสุลุมมาเล

แพ็คเกจ 4 วัน 3 คืน ออกเรือเดินทางไปรีสอร์ทหรูบนเกาะ
รับประทานอาหารกลางวันและทำกิจกรรมบนเกาะ

วันที่ 3

ADAARAN Prestige VADOO MALDIVES

แพ็คเกจ 4 วัน 3 คืน ออกเรือเดินทางไปรีสอร์ทหรูบนเกาะ
รับประทานอาหารกลางวันและทำกิจกรรมบนเกาะ

วันที่ 3

Paradise Island Resort Lankanfinolhu, Maldives

****ภาพตัวอย่างรีสอร์ทบนเกาะที่ทางบริษัทพาไป และขอสงวนสิทธิ์ในการเลือกรีสอร์ท****

เย็น รับประทานอาหารเย็น ณ ห้องอาหารของโรงแรม บริการแบบเซ็ทเมนู บริการหลายหลายเมนู ท่านสามารถเลือกได้ (8)

พักที่ UI INN HOTEL /THE AQUZZ/ TURQUOISE RESIDENCE HOTEL ระดับ 3 ดาว หรือเทียบเท่า เกาะสุลมาเล

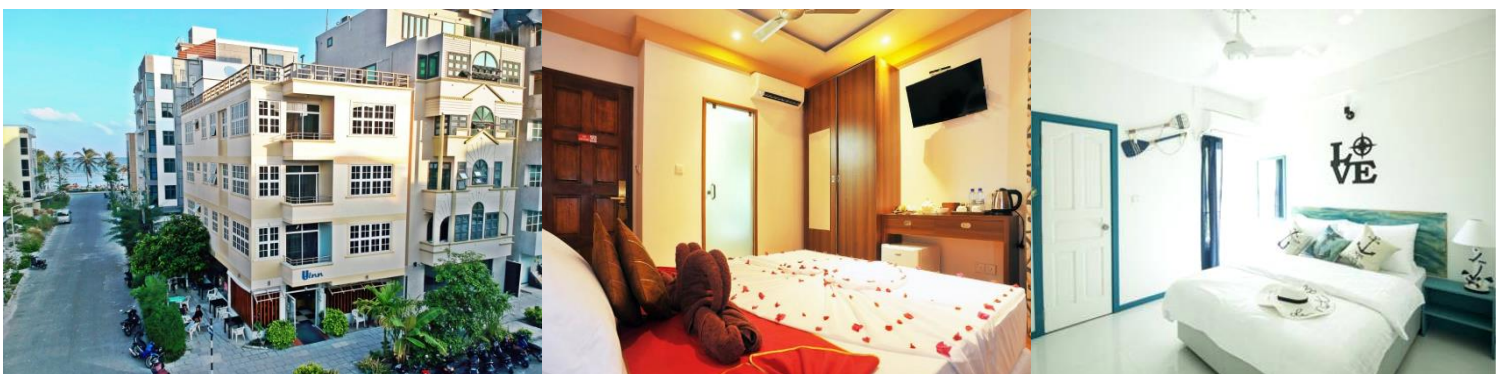

เช้า รับประทานอาหารเช้าแบบบุฟเฟต์ ณ โรงแรมที่พัก (9)

หลังรับประทานอาหารเช้าให้ท่านพักผ่อนตามอัธยาศัย สมควรแก้เวลานำท่านเดินทางสู่ ท่าอากาศยานนานาชาติเวลาน่า **VELANA AIRPORT**

12.45 น. ออกเดินทางสู่ ท่าอากาศยานสุวรรณภูมิ โดยเที่ยวบินที่ **PG712** สายการบิน **BANGKOK AIRWAYS** บริการอาหารและเครื่องดื่มบนเครื่อง

19.25 น. เดินทางถึง ท่าอากาศยานสุวรรณภูมิ อาคารผู้โดยสารขาเข้า โดยสวัสดิภาพและประทับใจ

****ก่อนตัดสินใจจองทัวร์ ควรอ่านเงื่อนไขการเดินทางอย่างถี่ถ้วนแล้วจึงชำระเงินเพื่อประโยชน์ของท่านเอง****

ตัวอย่างอาหารเชิทเมนที่รวมในแพ็คเกจ



แพ็คเกจนี้จะต้องมีผู้เดินทางจำนวน **2 ท่านขึ้นไป** (ไม่มีหัวหน้าทัวร์)

กรุณาเชิคห้องพักว่างก่อนทำการจอง !!!
เนื่องจากเป็นราคาโปรโมชั่น กรุณาชำระยอดเต็มจำนวน
ภายใน 1 วันหลังจากที่ทำการจอง
หากไม่ชำระภายในวันที่กำหนด ทางบริษัทขออนุญาตตัดที่นั่งตามเงื่อนไข



Unithai WiFi

Hi-Speed Internet

ประเทศ	ราคา/วัน
ญี่ปุ่น (S,W)	145
เกาหลี (W)	160
ไต้หวัน (S)	160
ฮ่องกง (S)	160
เวียดนาม (S)	160
สิงคโปร์ (S)	160
มาเลเซีย (S)	160
จีน (S)	160
ฟิลิปปินส์ (S)	160
พม่า (S)	160
มาเก๊า (S)	160
ลาว (S)	160
กัมพูชา (S)	160
อินโดนีเซีย (W)	250

ประเทศ	ราคา/วัน
อเมริกา (W)	300
แคนาดา (W)	300
ออสเตรเลีย (W)	280
รัสเซีย (W)	280
นิวซีแลนด์ (W)	350
อเมริกาใต้ (W)	350
แพ็คเกจ	
ยุโรป (Multiple Counties) (W)	330
เอเชีย 1 (ฮ่องกง มาเก๊า) (W)	250
เอเชีย 2 (ฮ่องกง จีน) (W)	250
เอเชีย 3 (ฮ่องกง มาเก๊า จีน) (W)	250
เอเชีย 4 (ญี่ปุ่น ไต้หวัน เกาหลี) (W)	170
อเมริกาเหนือ (W)	300
Worldwide (W)	480

**หมายเหตุ ราคาอาจมีการเปลี่ยนแปลง กรุณาตรวจสอบราคาอีกครั้งในวันที่ทำการจอง

ป่วยที่เมืองนอก..



เสียเงินเป็นแสนๆ ป้องกันอย่างไร? ทำประกันการเดินทาง เริ่มต้น **290** บาท

ระยะเวลาการเดินทาง	Oasis Visa	Oasis Visa Plus	Oasis Tripper	
	รายบุคคล	รายบุคคล	รายบุคคล	รายครอบครัว
1 - 4 วัน	290	295	300	600
5 - 7 วัน	355	410	370	740
8 - 10 วัน	420	505	430	860
11 - 14 วัน	655	695	695	1,390

ผลประโยชน์	Oasis Visa	Oasis Visa Plus	Oasis Tripper	
	รายบุคคล	รายบุคคล	รายบุคคล	รายครอบครัว
ความคุ้มครอง				
1. การสูญเสียชีวิต / อวัยวะจากอุบัติเหตุ				
- ผู้เอาประกันที่มีอายุตั้งแต่ 16 ปี จนถึง 75 ปี	2,000,000	2,000,000	3,000,000	
- ผู้เอาประกันที่มีอายุน้อยกว่า 16 ปี หรือมากกว่า 75 ปี	1,000,000	1,000,000	1,500,000	
2. ค่ารักษาพยาบาลในต่างประเทศ	1,500,000	2,000,000	2,000,000	
ค่ารักษาพยาบาลต่อเนื่องในประเทศไทย (ต่อเหตุการณ์สำหรับแผนรายปี)	150,000	200,000	200,000	



ประกันการเดินทางต่างประเทศ คุ้มครองทั้ง สุขภาพ และ อุบัติเหตุ



Line ID: @unithaiprotect



Tel: 093-596-5644

อัตราค่าบริการนี้รวม

- ค่าตัวเครื่องบินไป-กลับ ตามเที่ยวบินที่ระบุในรายการท่องเที่ยว
- ค่าภาษีสนามบิน ภาษีน้ำมัน
- ค่าห้องพักโรงแรม (ห้องละ 2 หรือ 3 ท่าน) ตามที่ระบุในรายการท่องเที่ยวหรือระดับเดียวกัน
- ค่าอาหาร ค่าเข้าชม และค่ายานพาหนะทุกชนิดตามที่ระบุในรายการท่องเที่ยว
- ค่าประกันอุบัติเหตุประเภท Medical Insurance คุ้มครองในระหว่างการเดินทาง วงเงิน 1,000,000 บาท

อัตราค่าบริการนี้ไม่รวม

- ค่าธรรมเนียมในการทำหนังสือเดินทาง หรือเอกสารต่างดาวต่างๆ
- ค่าระวางกระเป๋าน้ำหนักเกินกว่าที่สายการบินกำหนด
- ค่าใช้จ่ายส่วนตัว เช่น อาหาร-เครื่องดื่ม นอกเหนือจากรายการท่องเที่ยว ค่าซักรีด ค่าโทรศัพท์ มินิบาร์และทีวี ช่องพิเศษของโรงแรม เป็นต้น
- ค่าภาษีมูลค่าเพิ่มและภาษีหัก ณ ที่จ่ายของแต่ละประเทศ
- ทิปไกด์ท้องถิ่น ตามความพึงพอใจในบริการของท่าน

เงื่อนไขการชำระเงิน

- ชำระยอดเต็มจำนวน หลังจากทำการจองภายใน 1 วัน

เงื่อนไขการยกเลิก

- ยกเลิกก่อนการเดินทาง 30 วัน ทางบริษัทฯ ขอสงวนสิทธิ์เก็บค่าใช้จ่าย 50% ของราคาทัวร์ทั้งหมด
- ยกเลิกก่อนการเดินทางน้อยกว่า 30 วัน ทางบริษัทฯ ขอสงวนสิทธิ์เก็บค่าใช้จ่าย 100% ของราคาทัวร์ทั้งหมด
- เมื่อออกตั๋วแล้ว **หากท่านมีเหตุบางประการทำให้เดินทางไม่ได้ ไม่สามารถขอคืนค่าตัวได้** เนื่องจากเป็นนโยบายของสายการบิน

หมายเหตุ

- ในกรณีที่สายการบินประกาศปรับขึ้นราคาน้ำมัน ทางบริษัทฯ ขอสงวนสิทธิ์ในการเรียกเก็บค่าราคาน้ำมันเพิ่มตามความเป็นจริง
- ตัวเครื่องบินที่ออกเป็นกรุ๊ปไม่สามารถเลื่อนวันเดินทางหรือขอคืนเงินได้
- บริษัทฯ ขอสงวนสิทธิ์ที่จะเปลี่ยนแปลง หรือสลับรายการท่องเที่ยวตามความเหมาะสม ในกรณีที่เกิดเหตุสุดวิสัย หรือเหตุการณ์ที่อยู่เหนือการควบคุมของบริษัทฯ โดยบริษัทฯ จะคำนึงถึงความปลอดภัยและผลประโยชน์ของคณะผู้เดินทางเป็นหลัก
- บริษัทฯ จะไม่รับผิดชอบใดๆ ทั้งสิ้น หากเกิดเหตุการณ์สุดวิสัย เช่น ความล่าช้าจากสายการบิน การยกเลิกเที่ยวบิน การเมือง การประท้วง การนัดหยุดงาน การก่อกวนจลาจล ปัญหารถไฟ อุบัติเหตุ ภัยธรรมชาติ หรือทรัพย์สินสูญหายอันเนื่องมาจากความประมาทของตัวท่านเอง หรือจากการโจรกรรม และอุบัติเหตุจากความประมาทของตัวท่านเอง
- กรณีที่สถานที่ท่องเที่ยวใดๆ ที่ไม่สามารถเข้าชมได้เนื่องจากเหตุสุดวิสัย สภาพอากาศ เหตุการณ์ที่อยู่เหนือการควบคุมของบริษัทฯ เป็นต้น บริษัทฯ ขอสงวนสิทธิ์ไม่คืนค่าใช้จ่ายใดๆ ทั้งสิ้น
- กรณีที่ท่านสละสิทธิ์ในการใช้บริการใดๆ หรือไม่เข้าชมสถานที่ใดๆ ก็ตามที่ระบุในรายการท่องเที่ยว หรือไม่เดินทางพร้อมคณะ ทางบริษัทฯ ขอสงวนสิทธิ์ไม่คืนค่าใช้จ่ายไม่ว่ากรณีใดๆ ทั้งสิ้น
- กรณีที่กองตรวจคนเข้าเมืองทั้งในประเทศไทย และในต่างประเทศมีปฏิเสธมิให้เดินทางเข้า-ออกตามประเทศที่ระบุไว้ เนื่องจากการครองครองสิ่งผิดกฎหมาย สิ่งของต้องห้าม เอกสารเดินทางไม่ถูกต้อง หรือไม่ว่าด้วยเหตุผลใดๆ ก็ตามบริษัทฯ ขอสงวนสิทธิ์ที่จะไม่คืนค่าทัวร์ไม่ว่ากรณีใดก็ตาม
- กรณีที่ท่านใช้หนังสือเดินทางราชการ (เล่มสีน้ำเงิน) เดินทางเพื่อการท่องเที่ยวกับคณะทัวร์ หากท่านถูกปฏิเสธในการเข้า-ออกประเทศใดๆ ก็ตาม ทางบริษัทฯ ขอสงวนสิทธิ์ไม่คืนค่าทัวร์และรับผิดชอบใดๆ ทั้งสิ้น
- เมื่อท่านตกลงชำระเงินมัดจำหรือค่าทัวร์ทั้งหมดแล้ว ทางบริษัทฯ จะถือว่าท่านได้ยอมรับเงื่อนไขข้อตกลงต่างๆ ทั้งหมด