



UNITHAITRIP CO.LTD
UNITHAI TRAVEL CO.LTD
33/47 Wall Street Tower 11th Floor, Surawongse Road,
Suriyawongse, Bangrak, Bangkok 10500
ใบอนุญาตเลขที่ 11/02206

Call Center ให้บริการ 09:30-17:30 น.
02-234-5936, 02-632-6882

LINE ID: @Unithaitrip (ตอบรับ 24 ชม.)
ออฟฟิศเปิด 7 วัน (จ.-อา.) 09:00-20:00 น.

QR-ADD LINE

รหัสโปรแกรม : 13723 (กรุณาแจ้งรหัสโปรแกรมทุกครั้งที่สอบถาม)

CMB-02



กัมพูชา

นครวัด นครธม 3 วัน 2 คืน

ราคา
เริ่มต้น

6,999.-

เดินทาง : 7-9 JUN / 21-23 JUN
14-16 JUL / 27-29 JUL
10-12 AUG / 13-15 AUG / 27-29 SEP
4-6 OCT / 12-14 OCT / 18-20 OCT

- o พนมเปญ - เสียมเรียบ - สักการะองค์เจ้าเจ็ท เจ้าจอม
- o วัดเพรียพรหมรัตนี - โซว์ระบำนางอัปสร - ช้อปบึงตลาดชาวี
- o ปราสาทบันทายสรี - นครธม - ปราสาทบายน
- o ปราสาทตาพรหม - นครวัด - NIGHT MARKET



เริ่มเดินทาง เดือน มิถุนายน - เดือน ตุลาคม 2562

วันแรก สนามบินสุวรรณภูมิ-พนมเปญ-เสียมเรียบ-สักการะองค์เจ้าเจ็ก เจ้าจอม-วัดเพรีย
พรหมรัตน์-โชวีระบ้านางอัปสร-ซื้อปิ้งตลาดซาจ๊ะ

09.00 น. พร้อมกัน ณ สนามบินสุวรรณภูมิ อาคารผู้โดยสารระหว่างประเทศ เคาร์เตอร์สายการบิน
LANMEI AIRLINES เจ้าหน้าที่ให้การต้อนรับอย่างอบอุ่นและเป็นกันเอง



Miracle Lounge
ไม่ต้อง!!
นั่ง **Business Class**
ก็เข้า **Lounge** ได้
ของกิน+เครื่องดื่ม **ไม่วัน!!**

จองล่วงหน้ากับเราถูกกว่า!!

สนาบิน การจอง	ดอนเมือง	สุวรรณภูมิ
จองกับเรา	459	799
Walk in	600	1,200



บรรยากาศภายใน Miracle Lounge

คลิกชม <http://bit.ly/2NMk5YE>

12.00 น. นำคณะเดินทางสู่เสียมเรียบ โดยสายการบิน **LANMEI AIRLINES** เที่ยวบิน **LQ671**

13.25 น. เครื่องแวะที่กรุงพนมเปญประมาณ 1 ชม ลูกค้าไม่ต้องลงจากเครื่อง

14.55 น. เดินทางต่อสู่เมืองเสียมเรียบ โดยสายการบิน **LANMEI AIRLINES** เที่ยวบิน **LQ671**
(ไม่มีอาหารบริการบนเครื่อง)

15.45 น. ถึง เมืองเสียมเรียบประเทศกัมพูชา หลังผ่านการตรวจคนเข้าเมืองรับสัมภาระเรียบร้อย
จากนั้นนำท่านขึ้นรถปรับอากาศ เดินทางสู่เมืองเสียมเรียบ
นำท่านสักการะ **ศาลพระองค์เจ๊ะ พระองค์จอม (เปรียะ
องเจ๊ะขเปรียะองจอม)** เปรียบเหมือนศาลหลักเมือง สิ่ง
ศักดิ์สิทธิ์คู่บ้านคู่เมือง ของเสียมเรียบ ชาวบ้านและ
นักท่องเที่ยวนิยมมากกราบไหว้สักการะและขอพร ตาม
ประวัติเล่าว่า องค์เจ็กกับองค์จอม เป็นพี่น้องกัน และมีความเลื่อมใสในพระพุทธศาสนา
อย่างมาก วันหนึ่งหลังจากไปทำบุญกลับไปก็นอนหลับไม่ตื่นขึ้นมาอีก บิดามารดามีความ
เสียใจ และอาลัยกับลูกสาวทั้งสองคนอย่างมาก จึงได้สร้างพระพุทธรูปขึ้นมาสององค์ องค์
ใหญ่นามว่าองค์เจ็ก องค์เล็กเป็นน้องนามว่าองค์จอม เป็นพระพุทธรูปคู่บ้านคู่เมืองของเมือง
เสียมราฐ ประชาชนที่นี้ให้ความเคารพนับถือเป็นอย่างมาก



จากนั้นนำท่านเดินทางสู่ **วัดเพรียพรหมรัตน์ (Preah Prohm Rath)** เป็นวัดสร้างใหม่ของ กัมพูชา ภายในพระวิหารของวัดมีพระนอนศักดิ์สิทธิ์ที่สร้างด้วยกาบเรือของพระชื่อดังที่ชื่อว่า Preah Ang Chong Han Hoy ที่เป็นที่เคารพสักการะของชาวพนมเปญ และ กัมพูชา มาตั้งแต่ สมัย พ.ศ.1900ภายในโบสถ์มีพระประธานที่ถูกรังอย่างเรียบง่าย แต่หากเดินไปทางด้าน หลังพระองค์ใหญ่นั้น นักท่องเที่ยวก็จะได้พบพระนอน ที่นอนซ่อนตัวอยู่ด้านหลังอย่างน่า เลื่อมใส ภายในหออาคารของวัดมีศาลารายที่ประดับตกแต่งด้วยภาพพุทธประวัติซึ่งเป็น ศิลปะแบบใหม่ที่ศิลปินแนวใหม่ของกัมพูชาสร้างสรรค์ขึ้นมีเอกลักษณ์แตกต่างตรงเล่นความ หนักแน่นที่ยื่นออกมาจากฝาผนังให้ดูมีมิติมากขึ้น

เย็น **รับประทานอาหารที่ร้านอาหารท้องถิ่น พร้อมชม การแสดงชุดระบำอัปสร ศิลปะ**
พื้นบ้านที่สวยงามและการแสดงอื่นอีกมากมายให้ทุกท่านได้ถ่ายภาพไว้เป็นความทรง
จำ

จากนั้น จากนั้นนำทุกท่าน **ช้อปปิ้งที่ตลาดชาจ๊ะ** ให้ท่านเลือกซื้อของฝาก อาทิ เสื้อผ้า กระเป๋า ผ้า ทอ ของฝากพวกพวงกุญแจและอื่นๆ เครื่องเงิน ัญมณี นอกจากการซื้อของฝากแล้ว ท่าน ลองชิมปาเต๋ที่มีขายอยู่ทั่วไปในเมืองเสียมเรียบ

พักที่ **โรงแรม Angkor Holiday Hotel ระดับ 4 ดาว หรือเทียบเท่า**

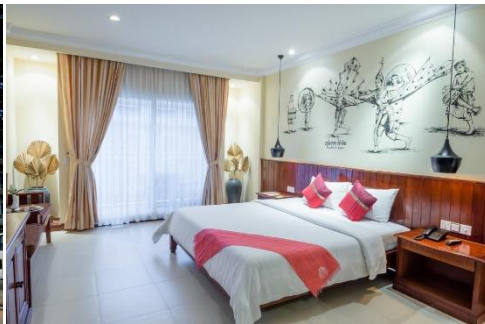

วันที่สอง **ปราสาทบันทายศรี-นครธม-ปราสาทบายน -ปราสาทตาพรหม-นครวัด-NIGHT**
MARKET

08.00 น. **รับประทานอาหารเช้า ที่ ห้องอาหารของโรงแรมที่พัก**

09.00 น. นำท่านชม **ปราสาทบันทายศรี (Banteay Srei)**

สร้างตอนปลายสมัยพระเจ้าราเชนทรวรมินทร์ (พ.ศ.1510) เป็นปราสาทหลังเล็ก ๆ กลุ่มหนึ่ง สร้างด้วยหินทรายสีชมพูแกะและแกะสลัก ภาพ หนูนางได้อย่างสวยงามมาก จากนั้นนำท่านชม ปราสาทบันทายสำเหร่ (Banteay Samrei) สร้าง

ขึ้นในรัชสมัยพระเจ้าสุริยวรมันที่ 2 องค์ปราสาทคล้ายกับปราสาทหินพิมาย และนำท่าน เดินทางสู่ ปราสาทตาพรหม ซึ่งสร้างในปี พ.ศ.1729 โดยพระเจ้าชัยวรมันที่ 7 เพื่ออุทิศ ถวายแด่พระ



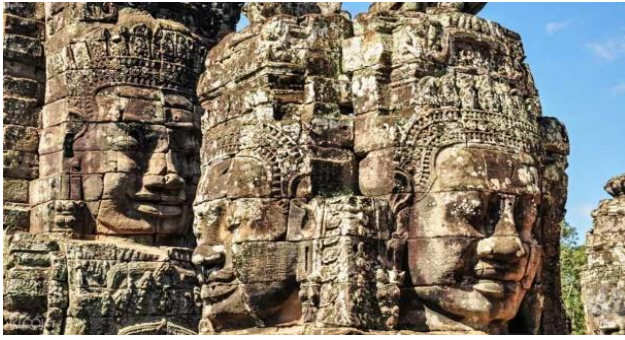

ราชมรดกเป็นวัดในพุทธศาสนา เป็นปราสาทที่สวยงามและมีมนต์ขลังมาก นักท่องเที่ยวส่วนมากให้ความสนใจปราสาทนี้มากพอสมควร น่าจะ เดินทางสู่ **เมืองพระนครธม** นำท่านเข้าชม **ปราสาทบายน** สัมผัส”รอยยิ้มบายน”เป็นศูนย์กลางของนครธมเป็นสุดยอดปราสาทของเขมรในยุคเสื่อมคือในรัชสมัยของเจ้าชัวยรมันที่ 7 ยอดปราสาทขนาดยักษ์ทุกหลังจะแกะเป็นเทพพัตร์ 4 หน้า หันออกไปทอดพระเนตรความสุขความทุกข์ของประชาชน เดินทางสู่ **ปราสาทตาพรหม** ที่สร้างโดยพระเจ้าชัวยรมันที่ 7 เพื่ออุทิศให้แก่พระมารดา

เที่ยง

รับประทานอาหารกลางวัน ณ ห้องอาหาร

เดินทางสู่ **“มหาปราสาทนครวัด** หนึ่งในเจ็ดสิ่งมหัศจรรย์ของโลกในรอบพันปีชมภาพแกะสลักหินทรายนูนต่ำที่ระเบียงคตทั้ง 4 ด้าน ซึ่งแกะสลักเป็นเรื่องราวต่าง ๆ มากมาย อาทิเช่น การยกทัพของชาวขอม, ภาพการกวตเน็ยรสมุท



ส่วนท่านใดที่สนใจกิจกรรมในการขึ้นบอลลูน เพื่อดูมุมมองของปราสาทนครวัด/พนมบาเค็ง เป็นบอลลูนที่อยู่กับที่ จะขับเคลื่อนขึ้นลง ๆ สูงประมาณ 200 เมตรจากพื้นดิน ใช้เวลาอยู่บนบอลลูนประมาณ 10-15 นาที ก็ลงกลับคืนสู่พื้นดิน สถานที่อยู่บริเวณถนนตรงทางเข้าปราสาทนครวัดไปทางทิศตะวันตกประมาณ 800 เมตร แนะนำให้ชมตอนเย็นจะได้รูปภาพที่สวยงามกว่า เพราะดวงอาทิตย์อยู่ทางทิศตะวันตกแล้ว รับรองว่าท่านจะได้รูปภาพที่สวยงาม ทุกลบกลับบ้านอย่างแน่นอน

*****ค่าใช้จ่ายในการขึ้นบอลลูน ท่านละ 1,000 บาท *****

(การขึ้นบอลลูน ขึ้นอยู่กับสภาพอากาศขณะ ฝนตก ลมแรง ปิดให้บริการจ้า)



เย็น อีตระอาหารเย็นที่ NIGHT MARKET

พักที่ โรงแรม Angkor Holiday Hotel ระดับ 4 ดาว หรือเทียบเท่า

วันที่สาม เสียมเรียบ-กรุงเทพฯ

- เช้า** บริการอาหารเช้าแบบ SET BOX นำท่านเดินทางสู่สนามบิน
- 08.15 น.** นำท่านเดินทางกลับสู่กรุงเทพฯ โดยสารการบิน LANMEI AIRLINES เที่ยวบิน LQ670
แวะเปลี่ยนเครื่องที่ พนมเปญ (เครื่องแวะที่กรุงพนมเปญประมาณ 1 ชม ลูกค้าไม่
ต้องลงจากเครื่อง) (ไม่มีอาหารบริการบนเครื่อง)
- 11.10 น.** เดินทางถึงสนามบินสุวรรณภูมิ พร้อมความประทับใจ

*****หมายเหตุ***รายการท่องเที่ยวอาจมีการเปลี่ยนแปลงได้ตามความเหมาะสม
โดยคำนึงถึงลูกค้าเป็นหลัก**

อัตราค่าบริการ

ช่วงการเดินทาง	ผู้ใหญ่พัก ห้องละ 2 ท่าน	เด็กอายุต่ำกว่า 12 ปี พักกับผู้ใหญ่ 2 ท่าน มีเตียงเสริม	เด็กอายุต่ำกว่า 12 ปี พักกับผู้ใหญ่ 2 ท่าน ไม่มีเตียงเสริม	พักท่านเดียว จ่ายเพิ่ม
27 - 29 JUL 19	8,999.-	8,999.-	8,999.-	2,000
เปิดเพิ่ม 09 - 11 AUG 19	8,999.-	8,999.-	8,999.-	2,000
10 - 12 AUG 19	8,999.-	8,999.-	8,999.-	2,000
13 - 15 AUG 19	7,999.-	7,999.-	7,999.-	2,000
27 - 29 SEP 19	7,999.-	7,999.-	7,999.-	2,000
4 - 6 OCT 19	7,999.-	7,999.-	7,999.-	2,000
12 - 14 OCT 19	8,999.-	8,999.-	8,999.-	2,000
18 - 20 OCT 19	7,999.-	7,999.-	7,999.-	2,000
เปิดเพิ่ม 25-27 OCT 19	7,999.-	7,999.-	7,999.-	2,000

อัตราค่าบริการนี้รวม

- ค่าตัวเครื่องบินไป-กลับสายการบินLANMEI AIRLINE น้ำหนักกระเป๋า ถัดขึ้นเครื่อง ไม่เกิน 7 โล และโหลดสัมภาระใต้ท้องเครื่องได้ไม่เกิน 20 กิโลกรัม
- ค่าพาหนะตลอดการเดินทาง
- ค่าเข้าชมสถานที่ต่างๆตามรายการที่ระบุ
- ค่าอาหารที่ระบุตามในรายการ
- ค่าที่พักในเมืองเสียมเรียบ 2 คืน โรงแรมเสียมเรียบเอเวอร์กรีน หรือ เทียบเท่า
- ประกันชีวิต 1,000,000 / อุบัติเหตุ 500,000 บาท

อัตราค่าบริการไม่รวม

- × ภาษีหัก ณ ที่จ่าย 3%และภาษีมูลค่าเพิ่ม 7%
- × ค่าทำหนังสือเดินทางไทยและค่าธรรมเนียมสำหรับผู้ถือพาสปอร์ตต่างชาติ
- × ***กรณีลูกค้าเป็นชาวต่างชาติ ต้องขอวีซ่า VISA ON ARRIVAL กรุณาติดต่อสอบถามค่าธรรมเนียมกับเจ้าหน้าที่ก่อนสำรองที่นั่งทุกครั้ง

- × ค่าใช้จ่ายส่วนตัว อาทิ อาหารและเครื่องดื่มที่สั่งเพิ่มพิเศษ, โทรศัพท์-โทรสาร, อินเทอร์เน็ต, มินิบาร์, ซักรีดที่ไม่ได้ระบุไว้ในรายการ
- × ค่าใช้จ่ายอันเกิดจากความล่าช้าของสายการบิน, อุบัติภัยทางธรรมชาติ, การประท้วง, การจลาจล, การนัดหยุดงาน, การถูกปฏิเสธไม่ให้ออกและเข้าเมืองจากเจ้าหน้าที่ตรวจคนเข้าเมืองและเจ้าหน้าที่กรมแรงงานทั้งที่เมืองไทยและต่างประเทศซึ่งอยู่นอกเหนือความควบคุมของบริษัทฯ
- × ค่าทิปไกด์ท้องถิ่น, คนขับรถ, ผู้ช่วยคนขับรถ 1,200 บาท/ทริป/ลูกทัวร์1 ท่าน(บังคับตามระเบียบธรรมเนียมของประเทศ)
- × ค่าทิปหัวหน้าทัวร์ตามสินน้ำใจของทุกท่านคะ(ไม่รวมในทิปไกด์ท้องถิ่นและคนขับรถนะคะแต่ไม่บังคับทิปคะ)



Pocket WiFi & Travel Sim จองล่วงหน้า ลด 40-60%

	ประเทศ	ราคา/วัน
*ขายดี	ญี่ปุ่น (4,S,W)	145
*ขายดี	เกาหลี (4,W)	145
*ขายดี	ไต้หวัน (4,S)	145
*ขายดี	สิงคโปร์ (4,S)	145
	ฮ่องกง (S,4)	160
	เวียดนาม (S,4)	160
	มาเลเซีย (S)	160
	จีน (S)	160
	ฟิลิปปินส์ (S)	160
	พม่า (S)	160
	มาเก๊า (S)	160
	ลาว (S)	160
	กัมพูชา (S)	160
	อินโดนีเซีย (W)	250

ประเทศ	ราคา/วัน
อเมริกา (4,W)	340
แคนาดา (W)	340
ออสเตรเลีย (W)	280
รัสเซีย (W)	280
นิวซีแลนด์ (W)	350
อังกฤษ (4)	350
แพ็คเกจ	
ยุโรป (Multiple Counties) (W)	330
เอเชีย 1 (ฮ่องกง มาเก๊า) (W)	250
เอเชีย 2 (ฮ่องกง จีน) (W)	250
เอเชีย 3 (ฮ่องกง มาเก๊า จีน) (W)	250
เอเชีย 4 (ญี่ปุ่น ไต้หวัน เกาหลี) (W)	170
ตะวันออกกลาง (W)	420
Worldwide (W)	450

dtac DTAC Sim (6 GB)	ราคา
เอเชีย ออสเตรเลีย อเมริกา (10 วัน)	359 399
Worldwide (15 วัน)	859 899



**หมายเหตุ ราคาอาจมีการเปลี่ยนแปลง กรุณาตรวจสอบราคาอีกครั้งในวันทำการจอง

ท่านสามารถซื้อประกัน Pocket WiFi ได้ (ป้องกันกรณีชำรุดหรือสูญหาย)

ป่วยที่เมืองนอก..



เสียเงินเป็นแสนๆ ป้องกันอย่างไร? ทำประกันการเดินทาง เริ่มต้น **290** บาท

ระยะเวลาการเดินทาง	Oasis Visa	Oasis Visa Plus	Oasis Tripper	
	รายบุคคล	รายบุคคล	รายบุคคล	รายครอบครัว
1 - 4 วัน	290	295	300	600
5 - 7 วัน	355	410	370	740
8 - 10 วัน	420	505	430	860
11 - 14 วัน	655	695	695	1,390

ผลประโยชน์	Oasis Visa	Oasis Visa Plus	Oasis Tripper	
	รายบุคคล	รายบุคคล	รายบุคคล	รายครอบครัว
ความคุ้มครอง				
1. การสูญเสียชีวิต / อวัยวะจากอุบัติเหตุ				
- ผู้เอาประกันที่มีอายุตั้งแต่ 16 ปี จนถึง 75 ปี	2,000,000	2,000,000		3,000,000
- ผู้เอาประกันที่มีอายุน้อยกว่า 16 ปี หรือมากกว่า 75 ปี	1,000,000	1,000,000		1,500,000
2. ค่ารักษาพยาบาลในต่างประเทศ	1,500,000	2,000,000		2,000,000
ค่ารักษาพยาบาลต่อเนื่องในประเทศไทย (ต่อเหตุการณ์สำหรับแผนรายปี)	150,000	200,000		200,000



ประกันการเดินทางต่างประเทศ คุ้มครองทั้ง สุขภาพ และ อุบัติเหตุ



Line ID: @unithaiprotect



Tel: 093-596-5644

เงื่อนไขการสำรองที่นั่งและการยกเลิกตั๋ว

การจองตั๋ว :

- **กรุณาจองตั๋วล่วงหน้า** ก่อนการเดินทาง **พร้อมชำระมัดจำ 5,000 บาท** ส่วนที่เหลือชำระทันทีก่อนการเดินทางไม่น้อยกว่า 30 วัน มิฉะนั้นถือว่าท่านยกเลิกการเดินทางโดยอัตโนมัติ (ช่วงเทศกาลกรุณาชำระก่อนเดินทาง 35 วัน)

กรณียกเลิก :

- ยกเลิกการเดินทางก่อนการเดินทาง 30 วัน บริษัทฯ จะคืนเงินค่ามัดจำให้ทั้งหมด **ยกเว้นในกรณีวันหยุดเทศกาล, วันหยุดนักขัตฤกษ์ ทางบริษัทฯ ขอสงวนสิทธิ์การคืนเงินมัดจำโดยไม่มีเงื่อนไข ใดๆ ทั้งสิ้น**
- ยกเลิกการเดินทาง 15 - 30 วัน ก่อนการเดินทาง หักค่าตั๋ว 50% และริบเงินมัดจำทั้งหมด
- ยกเลิกภายใน 14 วัน ก่อนการเดินทาง บริษัทฯ ขอสงวนสิทธิ์การคืนเงินค่าตั๋วทั้งหมดไม่ว่ากรณีใด ใดๆ ทั้งสิ้น
- ในกรณีเจ็บป่วยกะทันหันก่อนล่วงหน้าเพียง 7 วันทำการ ทางบริษัทฯ ขอสงวนสิทธิ์ในการคืนเงินทุกกรณี

เงื่อนไขอื่น ๆ :

- บริษัทฯ ขอสงวนสิทธิ์ในการเก็บค่าใช้จ่ายทั้งหมด กรณีท่านยกเลิกการเดินทางและมีผลทำให้คณะเดินทางไม่ครบตามจำนวนที่บริษัทฯ กำหนดไว้ (15 ท่านขึ้นไป) เนื่องจากเกิดความเสียหายต่อทางบริษัทฯ คณะผู้เดินทางจำนวน 10 ท่านขึ้นไป จึงออกเดินทาง ในกรณีที่ผู้เดินทางไม่ถึง 10 ท่าน ไม่มีหัวหน้าทัวร์ไทยร่วมเดินทางไปด้วย
- กรณีที่ท่านต้องออกตัวภายใน เช่น (ตัวเครื่องบิน, ตัวรถทัวร์, ตัวรถไฟ) กรุณาสอบถามที่เจ้าหน้าที่ทุกครั้งก่อนทำการออกตัว เนื่องจากสายการบินอาจมีการปรับเปลี่ยนไฟล์ทบิน หรือเวลาบิน โดยไม่ได้แจ้งให้ทราบล่วงหน้า ทางบริษัทฯ จะไม่รับผิดชอบใด ๆ ในกรณี ถ้าท่านออกตัวภายในโดยไม่แจ้งให้ทราบและหากไฟล์ทบินมีการปรับเปลี่ยนเวลาบินเพราะถือว่าท่านยอมรับในเงื่อนไขดังกล่าว

เงื่อนไขเพิ่มเติม

บริษัทฯ มีสิทธิ์ในการเปลี่ยนแปลงโปรแกรมทัวร์ในกรณีที่เกิดเหตุสุดวิสัยจนไม่อาจแก้ไขได้ เทียวบิน , ราคา และรายการท่องเที่ยว สามารถเปลี่ยนแปลงได้ตามความเหมาะสมโดยคำนึงถึงผลประโยชน์ของผู้เดินทาง เป็นสำคัญ

หนังสือเดินทางต้องมีอายุการใช้งานเหลือไม่น้อยกว่า 6 เดือน และบริษัทฯ รับเฉพาะผู้มีจุดประสงค์เดินทางเพื่อท่องเที่ยวเท่านั้น (หนังสือเดินทางต้องมีอายุการใช้งานไม่น้อยกว่า 6 เดือน บริษัทฯ ไม่รับผิดชอบหากอายุเหลือไม่ถึงและไม่สามารถเดินทางได้)

/ ทางบริษัทฯ จะไม่รับผิดชอบใด ๆ ทั้งสิ้น หากเกิดความล่าช้าของสายการบิน,สายการบินยกเลิกบิน , การประท้วง,การนัดหยุดงาน,การก่อกวนจลาจล หรือกรณีท่านถูกปฏิเสธการเข้าหรือออกเมืองจากเจ้าหน้าที่ตรวจคนเข้าเมือง หรือ เจ้าหน้าที่กรมแรงงานทั้งจากไทยและต่างประเทศซึ่งอยู่นอกเหนือความรับผิดชอบของบริษัทฯ หรือเหตุภัยพิบัติทางธรรมชาติ(ซึ่งลูกค้าจะต้องยอมรับในเงื่อนไขนี้ในกรณีที่เกิดเหตุสุดวิสัย ซึ่งอาจจะปรับเปลี่ยนโปรแกรมตามความเหมาะสม) ทางบริษัทฯ จะไม่รับผิดชอบใด ๆ ทั้งสิ้น หากผู้เดินทางประสบเหตุสภาวะฉุกเฉินจากโรคประจำตัว ซึ่งไม่ได้เกิดจากอุบัติเหตุในรายการท่องเที่ยว(ซึ่งลูกค้าจะต้องยอมรับในเงื่อนไขนี้ในกรณีที่เกิดเหตุสุดวิสัย ซึ่งอยู่นอกเหนือความรับผิดชอบของบริษัทฯ)

ทางบริษัทฯ จะไม่คืนค่าใช้จ่ายใด ๆ ทั้งสิ้น หากท่านใช้บริการของทางบริษัทฯ ไม่ครบ อาทิ ไม่เที่ยวบางรายการ,ไม่ทานอาหารบางมื้อ,เพราะค่าใช้จ่ายทุกอย่างทางบริษัทฯ ได้ชำระค่าใช้จ่ายให้ตัวแทนต่างประเทศแบบเหมาจ่ายขาด ก่อนเดินทางเรียบร้อยแล้วเป็นการชำระเหมาขาด

-ทางบริษัทฯ จะไม่รับผิดชอบใด ๆ ทั้งสิ้น หากเกิดสิ่งของสูญหายจากการโจรกรรมและหรือเกิดอุบัติเหตุที่เกิดจากความประมาทของนักท่องเที่ยวเองหรือในกรณีที่กระเป๋าเกิดสูญหายหรือชำรุดจากสายการบิน หรือ ที่สาธารณะต่าง ๆ ในระหว่างการเดินทาง

-ตัวเครื่องบินเป็นตัวราคาพิเศษ กรณีที่ท่านไม่เดินทางได้ไม่สามารถนำมาเลื่อนวันหรือคืนเงินและไม่สามารถเปลี่ยนชื่อได้

-เมื่อท่านตกลงชำระเงินไม่ว่าทั้งหมดหรือบางส่วนผ่านตัวแทนของบริษัทฯหรือชำระโดยตรงกับทางบริษัทฯ ทางบริษัทฯ จะถือว่าท่านได้ยอมรับในเงื่อนไขข้อตกลงต่าง ๆ ที่ได้ระบุไว้ข้างต้นนี้แล้วทั้งหมด

-กรุ๊ปที่เดินทางช่วงวันหยุดหรือเทศกาลที่ต้องการันตีมัดจำกับสายการบินหรือผ่านตัวแทนในประเทศหรือต่างประเทศ รวมถึงเที่ยวบินพิเศษ เช่น Charter Flight , Extra Flight จะไม่มีการคืนเงินมัดจำหรือค่าทัวร์ทั้งหมด

*** รายการทัวร์นี้เป็นราคาทัวร์โปรโมชั่น ไม่สามารถยกเลิกหรือเลื่อนการเดินทางได้ ไม่ว่ากรณีใด ๆ ทั้งสิ้น ***