



QR-ADD LINE



Call Center ให้บริการ 09:30 - 17:30 น.  
02-234-5936, 02-632-6882

UNITHAITRIP CO.LTD  
UNITHAI TRAVEL CO.LTD  
33/47 Wall Street Tower 11<sup>th</sup> Floor, Surawongse Road,  
Suriyawongse, Bangrak, Bangkok 10500  
ใบอนุญาตเลขที่ 11/02206

LINE ID: @Unithaitrip (ตอบรับ 24 ชม.)  
ออฟฟิศเปิด 7 วัน (จ.-อา.) 09:00-20:00 น.

รหัสโปรแกรม : 12824 (กรุณาแจ้งรหัสโปรแกรมทุกครั้งที่สอบถาม)

BT-DEL01 TG

5 วัน 3 คืน THAI

# ทัชมาฮาล



พัก SHERATON HOTEL 5 ดาว

บินตรงสู่นิวเดลี ชม ทัชมาฮาล 1 ใน 7 สิ่งมหัศจรรย์ของโลก  
ชมเมืองชัยปุระ หรือ “นครสีชมพู”

พิเศษ!! นั่งช้างขึ้นป้อม AMBER FORT

ราคาเริ่มต้น  
**25,900.-**

เข้าชมและถ่ายภาพด้านใน BLUE PALACE



แถมฟรี!!  
สะสมไมล์ 50%



โปรแกรมการเดินทาง 5 วัน 3 คืน : เดินทางโดยสายการบินไทย



BKK → DEL

DEL → BKK

เที่ยวบิน	ออก	ถึง
TG323	07.35	10.35

เที่ยวบิน	ออก	ถึง
TG316	23.30	05.25

วันแรก สนามบินสุวรรณภูมิ – นิวเดลี – ชัยปุระ (กลางวัน/เย็น)

05.00 น. พร้อมกันที่ สนามบินสุวรรณภูมิ ชั้น 4 เคาน์เตอร์สายการบินไทยแอร์เวย์ ประตู 3 เคาน์เตอร์ D  
สายการบิน Thai Airways โดยมีเจ้าหน้าที่อำนวยความสะดวกแก่ทุกท่าน

**Miracle Lounge**  
ไม่ต้อง!!  
นั่ง Business Class  
ก็เข้า Lounge ได้  
ของกิน+เครื่องดื่ม ไม่อั้น!!

จองล่วงหน้ากับเรากว่า!!

สนามบิน	ดอนเมือง	สุวรรณภูมิ
การจอง		
จองกับเรา	499	899
Walk in	<del>600</del>	<del>1,200</del>

บรรยากาศภายใน Miracle Lounge

คลิกชม <http://bit.ly/2NMk5YE>

07.35 น. ออกเดินทางสู่ กรุงนิวเดลี ประเทศอินเดีย โดยเที่ยวบินที่ TG323 (ใช้เวลาเดินทางโดยประมาณ 03.20 ชั่วโมง)  
(บริการอาหารและเครื่องดื่มบนเครื่อง)



10.35 น. เดินทางถึง สนามบินนานาชาติอินทราธานี กรุงนิวเดลี ประเทศอินเดีย นำท่านผ่านพิธีตรวจคนเข้าเมืองเป็นที่เรียบร้อย พบการต้อนรับอย่างอบอุ่นจากเจ้าหน้าที่(\*เวลาท้องถิ่นของประเทศอินเดียช้ากว่าประเทศไทยประมาณ 1.30 ชั่วโมง กรุณาปรับนาฬิกาของท่านเพื่อสะดวกในการนัดหมาย)

**เที่ยง** **📍บริการอาหารกลางวัน ณ ภัตตาคาร**

**จากนั้น** นำท่านเดินทางสู่ **เมืองชัยปุระ** หรือที่ทุกคนจะรู้จักกันในชื่อ **“นครสีชมพู”** (ใช้เวลาในการเดินทางประมาณ 7 ชั่วโมง) เป็นเมืองหลวงของรัฐราชสถาน มีประชากรมากกว่า 3 ล้านคน เป็นศูนย์กลางในด้านต่างๆ ไม่ว่าจะเป็นด้านคมนาคม สาธารณูปโภค และโรงงานอุตสาหกรรมต่างๆ รวมถึงสถานที่ท่องเที่ยวของเมืองชัยปุระที่มีความสวยงามทั้งสถานที่และประวัติศาสตร์ที่น่าค้นหา ทำให้เมืองชัยปุระ เป็นเมืองยอดนิยมในการเดินทางเข้ามาท่องเที่ยว

**เย็น** **📍บริการอาหารเย็น ณ ห้องอาหารของโรงแรม**

**ที่พัก** **SHERATON HOTEL หรือเทียบเท่าระดับ 5\* เมืองชัยปุระ**

**วันที่สอง** พระราชวังสายลม – พระราชวังสายน้ำ – พระราชวังแอมเบอร์ ฟอर्ट - ซิตี พาเลซ - วัดพระพิฆเนศ

**📍 (เช้า/กลางวัน/เย็น)**

**เช้า** **📍บริการอาหารเช้า ณ ห้องอาหารของโรงแรม**

**จากนั้น** นำท่านสู่ **พระราชวังสายลม (HAWA MAHAL)** สร้างขึ้นในปี ค.ศ.1799 โดยมหาราชาสะหวาย ปรชาป สิงห์ (Maharaja Sawai Pratap Singh) ออกแบบโดยลาด ชันด์ อูสตัด (Lal Chand Ustad) ซึ่งพระราชวังแห่งนี้สร้างด้วยหินทรายสีชมพู และสีแดง ถอดแบบมาจากทรงของมกุฎพระนารายณ์ ลักษณะเด่นของพระราชวังสายลมแห่งนี้ มีความสูงถึง 5 ชั้น และสูงถึง 15 เมตร มีหน้าต่างทั้งหมด 953 บาน เป็นช่องลมหลายจุดเพื่อให้อากาศถ่ายเทและให้แสงลอดผ่านได้ คล้ายกับรังผึ้ง สร้างขึ้นเพื่อให้นางสนมในวังสามารถมองเห็นวิถีชีวิตผู้คนในเมือง หรือขบวนพิธีการต่างๆที่เกิดขึ้นภายนอกเมืองได้ ซึ่งคนภายนอกจะไม่สามารถเห็นนางสนมในวังได้ เนื่องจากสมัยก่อนจะมีความเคร่งครัดในการใช้ผ้าคลุมหน้าสำหรับผู้หญิง



จากนั้น

นำท่านสู่ **พระราชวังสายน้ำ (JAL MAHAL)** ตั้งอยู่กลางทะเลสาบ Man Sagar Lake โดยมีเทือกเขานาร์การ์ที่ตั้งอยู่ด้านหลัง และตัวอาคารสร้างด้วยหินทรายสีแดง พระราชวังแห่งนี้มีทั้งหมด 5 ชั้น ซึ่ง 4 ชั้นล่างจะถูกน้ำท่วมเมื่อทะเลสาบมีระดับน้ำสูงสุด และเหลือให้เห็นเพียงชั้นบนสุดเท่านั้น



จากนั้น

นำท่านสู่ **AMBER FORT** หรือป้อมปราการใหญ่แห่งเมืองชัยปุระ ตั้งอยู่บนเนินเขาสูง สร้างในสมัยของมหาราชามาน สิงห์ (Maharaja Man Singh) ปี ค.ศ.1592 แต่เดิมที่แห่งนี้เป็นป้อมปราการที่สำคัญสามารถป้องกันข้าศึกที่มารุกรานได้ มีทั้งแม่น้ำล้อมรอบ และยังสามารถมองเห็นได้ระยะไกลอีกด้วย และภายในยังประกอบไปด้วย

พระตำหนักอันสวยงามมากมาย ออกแบบสถาปัตยกรรมภายในเป็นการผสมผสานระหว่างราชพฤกษ์กับโมกุล  
(พิเศษ!! รวมค่านั่งช้างขึ้นไปชมพระราชวัง)



เที่ยง

📍บริการอาหารกลางวัน ณ ภัตตาคาร

จากนั้น

นำท่านสู่ **พระราชวังหลวง (CITY PALACE)** สร้างขึ้นในปี ค.ศ. 1797 สมัยมหาราชเจ้าไอศวริย์ ซิงห์ ที่ 2 สร้างโดยการผสมผสานสถาปัตยกรรมแบบราชปุตกับโมกุล ในปัจจุบันเปิดเป็นพิพิธภัณฑ์ให้สามารถเข้าชมได้ ทั้งห้องนอน ห้องแต่งตัว ห้องอาหาร เครื่องใช้ต่างๆ ที่พระราชกษัตริย์เคยใช้จริง และยังมีโซนที่เป็นที่ประทับของพระราชวงศ์อยู่ ซึ่งวังแห่งนี้วังมีประตูเข้าออกทั้งหมด 3 ประตู ได้แก่ประตู Virendra Pol ประตู Udai Pol และประตู Tripolia ซึ่งประตู Tripolia สงวนไว้สำหรับสมาชิกของราชวงศ์เท่านั้น และผู้เข้าชมวังจะสามารถเข้าออกได้เพียง 2 ประตูเท่านั้น จุดเด่นยอดฮิตของวังแห่งนี้คือ **BLUE PALACE** ห้องสีฟ้า ที่อยู่บนสุดของพระราชวัง ซึ่งมีความสวยงามทั้งลวดลาย และสีฟ้า ทำให้เป็นห้องสุดฮิตที่นักท่องเที่ยวนิยมมาถ่ายรูป





จากนั้น

นำท่านสู่ **วัดพระพิฆเนศ (GANESH TEMPLE)** เป็นสถานที่ยอดนิยมที่ชาวต่างชาติและชาวอินเดียเดินทางมาเคารพสักการะ เพื่อเป็นสิริมงคล สร้างขึ้นโดย Seth Jai Ram Paliwal ในช่วงศตวรรษที่ 18 ตั้งอยู่บนเนินเขาเล็กๆ ซึ่งพระพิฆเนศวรช่างหัตถ์เทพในศาสนาฮินดูถือว่าเป็นพระเจ้าแห่งความเป็นมงคล ภูมิปัญญา ความรู้ และความมั่งคั่ง เปรียบเสมือนชีวิตแห่งการค้นหาคำสุขนิรันดร์



เย็น

**📍บริการอาหารเย็น ณ ภัตตาคารอาหารจีน**

ที่พัก

**SHERATON HOTEL หรือเทียบเท่าระดับ 5\* เมืองชัยปุระ**

วันที่สาม

เมืองอัครา – ทักษมาฮาด – อัครา ฟอรัท

**📍 (เช้า/กลางวัน/เย็น)**

เช้า

**📍บริการอาหารเช้า ณ ห้องอาหารของโรงแรม**

นำท่านเดินทางสู่ เมืองอัครา ใช้เวลาในการเดินทางประมาณ 4.30 ชั่วโมง

เที่ยง

**📍บริการอาหารกลางวัน ณ ภัตตาคาร**

จากนั้น

นำท่านสู่ **ทัชมาฮาล (TAJ MAHAL)** เป็นอนุสรณ์สถานแห่งความรักอันยิ่งใหญ่ของพระเจ้าชาห์ชะฮานกับพระมเหสีที่พบรักกันตั้งแต่ทรงมีพระชนมายุ 14 พรรษา และ 5 ปีหลังจากนั้น ทั้งสองพระองค์ก็ทรงอภิเษกสมรสกัน ในที่สุด พระเจ้าชาห์ชะฮาน จึงเรียกพระมเหสีว่า มุมตซ์ มาฮาล ที่แปลว่า **“อัญมณีแห่งราชวัง”** ซึ่งทัชมาฮาลสร้างขึ้นเพื่อใช้เป็นหลุมฝังศพของพระนางมุมตซ์ มาฮาล ที่ทรงสิ้นพระชนม์หลังจากให้กำเนิดธิดาองค์ที่ 14 ใช้ผู้สร้างและร่วมออกแบบกว่า 20,000 คน และใช้เวลาสร้างถึง 22 ปี มีความกว้างยาวด้านละ 100 เมตร สูง 60 เมตร มีเนื้อที่ประมาณ 42 เอเคอร์ สร้างด้วยหินอ่อนสีขาว ศิลาลง และประดับด้วยเพชร พลอย หิน จากหลากหลายประเทศไม่ว่าจะเป็น รัสเซีย อียิปต์ เนปาล ฯลฯ



จากนั้น

นำท่านสู่ **อัคราฟอรัท (AGRA FORT)** ป้อมปราการที่สำคัญอีกแห่งหนึ่งและยังได้รับการแต่งตั้งให้เป็นมรดกโลก โดยองค์การยูเนสโก ใช้เวลาในการสร้างยาวนานถึงสามยุคของกษัตริย์แห่งราชวงศ์โมกุล มีความโดดเด่นด้วยการสร้างโดยอิฐสีส้ม ล้อมรอบด้วยกำแพงถึงสองชั้น





ภายในจะแบ่งเป็นโซนต่างๆ ทั้งห้องส่วนพระองค์ ห้องพระโรง ลานน้ำพุ สวนดอกไม้ และยังเป็นป้อมที่พระเจ้าชาห์ชะฮันถูกข่มขัง โดยลูกชายของท่านเองได้นำพระองค์มาขังไว้ เนื่องจากทรงโสกเศร้าเสียพระทัยที่พระมเหสีมุมตซ์ มาฮาล สิ้นพระชนม์ และพระองค์ได้ใช้ชีวิต ณ ป้อมแห่งนี้ เฝ้ามองทัชมาฮาล จากอัคราฟอร์ท ระลึกถึงพระมเหสีอันเป็นที่รักจนสิ้นพระชนม์



เย็น  
ที่พัก

📍บริการอาหารเย็น ณ ภัตตาคารอาหารจีน

**HOLIDAY INN HOTEL** หรือเทียบเท่าระดับเดียวกันที่เมืองอัครา

วันที่สี่

เมืองนิวเดลี – เรด ฟอर्ट – ประตูเมืองอินเดีย – วัดลักษมีนารายัน – ตลาดจันปาท ๑๐ (เช้า/กลางวัน/เย็น)

เช้า

๑๐ บริการอาหารเช้า ณ ห้องอาหารของโรงแรม

นำท่านเดินทางสู่ เมืองนิวเดลี ใช้เวลาในการเดินทางประมาณ 4.30 ชั่วโมง

เที่ยง

๑๐ บริการอาหารกลางวัน ณ ภัตตาคาร

จากนั้น

นำท่านสู่ **ป้อมแดง (RED FORT)** หรือที่คนอินเดีย เรียกว่า ลาล คีลา (Lal Qila) เป็นป้อมปราการสำคัญอีกแห่งหนึ่งของอินเดีย สร้างขึ้นในปี ค.ศ.1638 พระเจ้าชาห์ชะฮาน สั่งให้สร้างป้อมนี้ขึ้นเนื่องจากจะย้ายป้อมปราการจากเมืองอักรามาเมืองเดลี ใช้เวลาในการสร้างถึง 10 ปี และทรงควบคุมการสร้างเองทั้งหมด โครงสร้างสถาปัตยกรรมของป้อมแดงแห่งนี้ ถูกออกแบบมาให้มีความแข็งแรง นำเกรงขาม และใช้หินทรายแดงในการสร้างกำแพงล้อมรอบป้อมเอาไว้ ปัจจุบันป้อมแดงแห่งนี้ใช้เป็นสถานที่ประกอบพิธีในวันชาติของอินเดียทุกปีอีกด้วย



จากนั้น

นำท่านสู่ **ประตูเมืองอินเดีย (INDIA GATE)** หรืออนุสรณ์สถานแห่งสงครามของอินเดีย ตั้งอยู่ในเมืองนิวเดลี สร้างขึ้นเพื่อรำลึกถึงทหารอินเดีย 70,000 นาย ที่สละชีวิตในสงครามโลกครั้งที่ 1 ลักษณะของประตูเมืองอินเดียแห่งนี้สร้างขึ้นตามแบบอย่างของประตูชัย โดยเลียนแบบประตูชัยคอนสแตนตินในโรม โดยใช้หินทรายสีแดงในการสร้าง มีความสูงถึง 42.3 เมตร ส่วนโค้งของซุ้มประตู กว้าง 9.1 เมตร สูง 22.8 เมตร ในปัจจุบันถือว่าเป็นอนุสรณ์สถานสงครามที่ใหญ่ที่สุดในประเทศอินเดีย จากนั้นนำท่านสู่ **วัดลักษมีนารายัน (LAKSHMI NARAYAN TEMPLE)** หรือเรียกอีกอย่างว่า เบอร์ลามันเดียร์ (Birla Mandir) ตามชื่อของผู้สร้าง คือ นาย Raja

Baldev Birla ซึ่งเป็นนักธุรกิจคนสำคัญของอินเดีย สร้างขึ้นเมื่อปี พ.ศ.2481 เพื่อบูชาพระนารายณ์ (พระผู้พิทักษ์โลก) และพระลักษมี (เทพแห่งความมั่งคั่ง) มีทั้งชาวอินเดียและชาวต่างชาตินิยมเดินทางมาเคารพสักการะ เนื่องจากเชื่อว่า ถ้ามาขอพรที่วัดนี้จะสมดังคำปรารถนา



จากนั้น นำท่านเพลิดเพลินช้อปปิ้ง **ตลาดจันปาท (JANPATH MARKET)** เลือกซื้อของฝากหรือของที่ระลึกต่างๆมากมาย ไม่ว่าจะเป็น เสื้อผ้า กระเป๋า รองเท้า เครื่องประดับตกแต่ง อัญมณีต่างๆได้ตามอัธยาศัย

**\*\*ขอสงวนสิทธิ์ในการเปลี่ยนแปลงโปรแกรมไม่ไปตลาดจันปาทหากมีเวลาไม่เพียงพอ\*\***

**เย็น** **📍บริการอาหารเย็น ณ ภัตตาคาร**

ได้เวลาสมควร นำท่านเดินทางสู่ สนามบินนานาชาติอินทிரาคานธี เตรียมตัวเดินทางกลับกรุงเทพฯ

23.30 น. ออกเดินทางสู่กรุงเทพฯ โดยเที่ยวบินที่ **TG316 (บริการอาหารและเครื่องดื่มบนเครื่อง)**

**วันที่ห้า** **สุวรรณภูมิ กรุงเทพฯ**

05.25 น. เดินทางถึง **สนามบินสุวรรณภูมิ** กรุงเทพฯ โดยสวัสดิภาพ พร้อมความประทับใจไม่รู้ลืม

\*\*\*\*\*

## อัตราค่าบริการและเงื่อนไขรายการท่องเที่ยว

### ตาราง ราคา นิวเดลี ชัยปุระ อัครา บินแอร์เอเชีย(TG) พัก 5 ดาว 5 วัน 3 คืน

เริ่มเดินทาง	กลับจากเดินทาง	จำนวน	ผู้ใหญ่	เด็กมีเตียง	เด็กไม่มีเตียง	พักเดี่ยว
02 พ.ค.62	06 พ.ค.62	25+1	25,900	25,900	24,900	5,000
23 พ.ค.62	27 พ.ค.62	25+1	25,900	25,900	24,900	5,000
13 มิ.ย.62	17 มิ.ย.62	25+1	26,900	26,900	25,900	5,000
27 มิ.ย.62	01 ก.ค.62	25+1	26,900	26,900	25,900	5,000
11 ก.ค.62	15 ก.ค.62	25+1	26,900	26,900	25,900	5,000
22 ส.ค.62	26 ส.ค.62	25+1	26,900	26,900	25,900	5,000



## Unithai WiFi

### Hi-Speed Internet

ประเทศ	ราคา / วัน	ประเทศ	ราคา / วัน
ญี่ปุ่น* (S,W)	145	อเมริกา* (W)	290
เกาหลี* (W)	145	แคนาดา* (W)	290
ไต้หวัน* (W)	145	ออสเตรเลีย* (W)	340
ฮ่องกง* (S,W)	180	ไต้หวัน* (W)	340
เวียดนาม* (W)	170	อเมริกาใต้* (W)	340
สิงคโปร์* (W)	225	ตะวันออกกลาง* (W)	340
<b>แพ็คเกจ</b>			
มาเลเซีย* (S)	180	ยุโรป (Multiple Countries)* (W)	275
จีน* (S)	190	เอเชีย 1 (ฮ่องกง* มาเก๊า* จีน*) (W)	220
ฟิลิปปินส์* (S)	180	เอเชีย 2 (ญี่ปุ่น ไต้หวัน เกาหลี*) (W)	145
พม่า* (S)	180	เอเชีย 3 (ญี่ปุ่น จีน*) (W)	220
อินโดนีเซีย* (S)	180	Worldwide (Multiple Countries)* (W)	390
มาเก๊า* (S)	190		

\*\*หมายเหตุ \* Unlimited \* 1 GB/วัน \* 500 MB/วัน

### อัตราค่าบริการรวม

- ✓ ตัวเครื่องบินชั้นทัศน اجرไป -กลับพร้อมกรุ๊ป อยู่ต่อต้องเสียค่าเปลี่ยนแปลงตัว
- ✓ ที่พักโรงแรมตามรายการ 3 คืน ที่พักห้องละ 2-3 ท่าน (กรณีมาไม่ครบคู่และไม่ต้องการเพิ่มเงินพักห้องเดียว)
- ✓ อาหารตามรายการระบุ(สงวนสิทธิในการสลับมือหรือเปลี่ยนแปลงเมนูอาหารตามสถานการณ์)
- ✓ ค่าเข้าชมสถานที่ตามรายการระบุ
- ✓ ค่าระวางน้ำหนักกระเป๋าไม่เกิน 20 กก.ต่อ 1 ใบ(โหลดได้ท่านละ 1 ใบ)กระเป๋าถือขึ้นเครื่อง Hand Carry 7 กก.ต่อ 1 ใบ
- ✓ ค่ารถโค้ชรับ-ส่งสถานที่ท่องเที่ยวตามรายการระบุ
- ✓ ค่าไกด์ท้องถิ่นและหัวหน้าทัวร์นำเที่ยวตามรายการ
- ✓ ประกันอุบัติเหตุวงเงิน 1,000,000 บาท (เป็นไปเงื่อนไขตามกรมธรรม์)
- ✓ ภาษีน้ำมันและภาษีตัวทุกชนิด(สงวนสิทธิเก็บเพิ่มหากสายการบินปรับขึ้นก่อนวันเดินทาง)

### อัตราค่าบริการไม่รวม

- × ภาษีหัก ณ ที่จ่าย 3% และภาษีมูลค่าเพิ่ม 7%
- × ค่าทำหนังสือเดินทางไทย และค่าธรรมเนียมสำหรับผู้ถือพาสปอร์ตต่างชาติ
- × ค่าใช้จ่ายส่วนตัว อาทิ อาหารและเครื่องดื่มที่สั่งเพิ่มพิเศษ, โทรศัพท์-โทรสาร, อินเทอร์เน็ต, มินิบาร์, ซักรีดที่ไม่ได้ระบุไว้ในรายการ
- × ค่าใช้จ่ายอันเกิดจากความล่าช้าของสายการบิน, อุบัติภัยทางธรรมชาติ, การประท้วง, การจลาจล, การนัดหยุดงาน, การถูกปฏิเสธไม่ให้ออกและเข้าเมืองจากเจ้าหน้าที่ตรวจคนเข้าเมืองและเจ้าหน้าที่กรมแรงงานทั้งที่เมืองไทยและต่างประเทศซึ่งอยู่นอกเหนือความควบคุมของบริษัทฯ
- × ค่าวีซ่าเข้าประเทศอินเดียแบบ E-VISA และค่าดำเนินการ 3,500 บาท
- × ค่าทิปไกด์ท้องถิ่น, คนขับรถ, ผู้ช่วยคนขับรถ 1,200 บาท/ทริป/ลูกทัวร์ 1 ท่าน (บังคับตามระเบียบธรรมเนียมของประเทศ)
- × ค่าทิปหัวหน้าทัวร์ตามดินน้ำใจของทุกท่าน(ไม่รวมในทิปไกด์ท้องถิ่นและคนขับรถนะคะแต่ไม่บังคับทิปคะ)

## เงื่อนไขการสำรองที่นั่งและการยกเลิกตั๋ว

### การจองตั๋ว :

- **กรุณาจองตั๋วล่วงหน้า** ก่อนการเดินทาง **พร้อมชำระมัดจำ 10,000 บาท** ส่วนที่เหลือชำระทันทีก่อนการเดินทางไม่น้อยกว่า 30 วัน มิฉะนั้นถือว่าท่านยกเลิกการเดินทางโดยอัตโนมัติ (ช่วงเทศกาลกรุณาชำระก่อนเดินทาง 35 วัน)

### กรณียกเลิก :

- ยกเลิกการเดินทางก่อนการเดินทาง 30 วัน บริษัทฯ จะคืนเงินค่ามัดจำให้ทั้งหมด **ยกเว้นในกรณีวันหยุดเทศกาล, วันหยุดนักขัตฤกษ์ ทางบริษัทฯ ขอสงวนสิทธิ์การคืนเงินมัดจำโดยไม่มีเงื่อนไขใด ๆ ทั้งสิ้น**
- ยกเลิกการเดินทาง 15 - 30 วัน ก่อนการเดินทาง หักค่าตั๋ว 50% และริบเงินมัดจำทั้งหมด
- ยกเลิกภายใน 14 วัน ก่อนการเดินทาง บริษัทฯ ขอสงวนสิทธิ์การคืนเงินค่าตั๋วทั้งหมดไม่ว่ากรณีใด ๆ ทั้งสิ้น

### กรณีเจ็บป่วย :

- กรณีเจ็บป่วย จนไม่สามารถเดินทางได้ ซึ่งจะต้องมีใบรับรองแพทย์จากโรงพยาบาลรับรอง บริษัทฯ จะทำการเลื่อนการเดินทางของท่านไปยังคณะต่อไป แต่ทั้งนี้ท่านจะต้องเสียค่าใช้จ่ายที่ไม่สามารถยกเลิกหรือเลื่อนการเดินทางได้ตามความเป็นจริง
- ในกรณีเจ็บป่วยกะทันหันก่อนล่วงหน้าเพียง 7 วันทำการ ทางบริษัทฯ ขอสงวนสิทธิ์ในการคืนเงินทุกกรณี

### เงื่อนไขอื่น ๆ :

- บริษัทฯ ขอสงวนสิทธิ์ในการเก็บค่าใช้จ่ายทั้งหมด กรณีท่านยกเลิกการเดินทางและมีผลทำให้คณะเดินทางไม่ครบตามจำนวนที่บริษัทฯ กำหนดไว้ (15 ท่านขึ้นไป) เนื่องจากเกิดความเสียหายต่อทางบริษัทฯ และผู้เดินทางอื่นที่เดินทางในคณะเดียวกัน บริษัทฯ ต้องนำไปชำระค่าเสียหายต่าง ๆ ที่เกิดจากการยกเลิกของท่าน
- คณะผู้เดินทางจำนวน 10 ท่านขึ้นไป จึงออกเดินทางในกรณีที่มิใช่ผู้เดินทางไม่ถึง 10 ท่าน **ไม่มีหัวหน้าทัวร์ไทยร่วมเดินทางไปด้วยโดยทางบริษัทฯ จะแจ้งให้ท่านทราบล่วงหน้า 10 วันก่อนการเดินทาง**
- กรณีที่ท่านต้องออกตัวภายใน เช่น (ตัวเครื่องบิน, ตัวรถทัวร์, ตัวรถไฟ) กรุณาสอบถามที่เจ้าหน้าที่ทุกครั้งก่อนทำการออกตัว เนื่องจากสายการบินอาจมีการปรับเปลี่ยนไฟลท์บิน หรือเวลาบิน โดยไม่ได้แจ้งให้ทราบล่วงหน้า **ทางบริษัทฯ จะไม่รับผิดชอบใด ๆ ในกรณี ถ้าท่านออกตัวภายในโดยไม่แจ้งให้ทราบและหากไฟลท์บินมีการปรับเปลี่ยนเวลาบินเพราะถือว่าท่านยอมรับในเงื่อนไขดังกล่าว**
- กรณีใช้หนังสือเดินทางราชการ (เล่มน้ำเงิน) เดินทางเพื่อการท่องเที่ยวกับคณะทัวร์ หากท่านถูกปฏิเสธในการเข้า – ออกประเทศใด ๆ ก็ตาม ทางบริษัทฯ ขอสงวนสิทธิ์ไม่คืนค่าตั๋วและรับผิดชอบใด ๆ ทั้งสิ้น

## เอกสารที่ใช้ในการยื่นวีซ่าประเทศอินเดีย 10 วันล่วงหน้าก่อนเดินทาง

- สแกนหน้าพาสปอร์ตสีที่ชัดเจน ห้ามถ่ายจากมือถือ และวันหมดอายุหนังสือเดินทางต้องมีอายุเหลือมากกว่า 6 เดือน
- รูปถ่าย : รูปสี ขนาด 2 นิ้ว พื้นหลังสีขาวเท่านั้น 2 รูป หน้าตรง ไม่ยิ้มเห็นฟัน เก็บผมให้เรียบร้อย
- กรณีผู้เดินทางอายุไม่ถึง 20 ปีบริบูรณ์ เด็กไม่ได้เดินทาง กับบิดาและมารดา จะต้องมีหนังสือยินยอมให้บุตรเดินทาง ไปต่างประเทศจากเขตหรืออำเภอ (ภาษาไทย และภาษาอังกฤษ) + หน้าพาสปอร์ตของบิดาและ มารดา + หนังสือรับรองค่าใช้จ่าย
- กรณีผู้เดินทางอายุไม่ถึง 18 ปีบริบูรณ์ ต้องเตรียมสำเนาสูติบัตร ภาษาไทย 1 ฉบับ และ ใบสูติบัตรตัวจริง ภาษาอังกฤษ 1 ฉบับ
- กรณีผู้เดินทางอายุไม่ถึง 18 ปีบริบูรณ์ เปลี่ยนชื่อ-นามสกุล ต้องเตรียมเอกสารเปลี่ยนชื่อ-นามสกุล ภาษาอังกฤษตัวจริง 1 ฉบับ

รูปถ่ายขนาด 2 นิ้ว สแกนคู่กับ Passport เดิม 2 หน้า



หมายเหตุ : สแกนสีเท่านั้น

**\*\*ในกรณีวีซ่าของท่านไม่ผ่านการพิจารณาจากประเทศอินเดีย  
ทางบริษัทฯจะไม่รับผิดชอบคืนเงินค่าทัวร์ให้ทุกกรณี\*\***

### รายละเอียดเพิ่มเติม

- บริษัทฯมีสิทธิ์ในการเปลี่ยนแปลงโปรแกรมทัวร์ในกรณีที่เกิดเหตุสุดวิสัยจนไม่อาจแก้ไขได้
- เที่ยวบิน , ราคาและรายการท่องเที่ยว สามารถเปลี่ยนแปลงได้ตามความเหมาะสมโดยคำนึงถึงผลประโยชน์ของผู้เดินทางเป็นสำคัญ
- หนังสือเดินทางต้องมีอายุการใช้งานเหลือไม่น้อยกว่า 6 เดือน และบริษัทฯรับเฉพาะผู้มีจุดประสงค์เดินทางเพื่อท่องเที่ยวเท่านั้น (หนังสือเดินทางต้องมีอายุเหลือใช้งานไม่น้อยกว่า 6 เดือน บริษัทฯไม่รับผิดชอบหากอายุเหลือไม่ถึงและไม่สามารถเดินทางได้ )
- ทางบริษัทฯจะไม่รับผิดชอบใดๆทั้งสิ้น หากเกิดความล่าช้าของสายการบิน,สายการบินยกเลิกบิน , การประท้วง,การนัดหยุดงาน,การก่อกวน หรือกรณีท่านถูกปฏิเสธการเข้าหรือออกเมืองจากเจ้าหน้าที่ตรวจคนเข้าเมือง หรือ เจ้าหน้าที่กรมแรงงานทั้งจากไทยและต่างประเทศซึ่งอยู่นอกเหนือความรับผิดชอบของบริษัทฯหรือเหตุภัยพิบัติทางธรรมชาติ(ซึ่งลูกค้าจะต้องยอมรับในเงื่อนไขในกรณีที่เกิดเหตุสุดวิสัย ซึ่งอาจจะปรับเปลี่ยนโปรแกรมตามความเหมาะสม)
- ทางบริษัทฯจะไม่รับผิดชอบใดๆทั้งสิ้น หากผู้เดินทางประสบเหตุสภาวะฉุกเฉินจากโรคประจำตัว ซึ่งไม่ได้เกิดจากอุบัติเหตุในรายการท่องเที่ยว(ซึ่งลูกค้าจะต้องยอมรับในเงื่อนไขในกรณีที่เกิดเหตุสุดวิสัย ซึ่งอยู่นอกเหนือความรับผิดชอบของบริษัทฯ)
- ทางบริษัทฯจะไม่รับผิดชอบใดๆทั้งสิ้น หากท่านใช้บริการของทางบริษัทฯไม่ครบ อาทิ ไม่เที่ยวบางรายการ,ไม่ทานอาหารบางมื้อ,เพราะค่าใช้จ่ายทุกอย่างทางบริษัทฯได้ชำระค่าใช้จ่ายให้ตัวแทนต่างประเทศแบบเหมาจ่ายขาด ก่อนเดินทางเรียบร้อยแล้วเป็นการชำระเหมาขาด
- ทางบริษัทฯจะไม่รับผิดชอบใดๆทั้งสิ้น หากเกิดสิ่งของสูญหายจากการโจรกรรมและหรือเกิดอุบัติเหตุที่เกิดจากความประมาทของนักท่องเที่ยวเองหรือในกรณีที่กระเป๋าเกิดสูญหายหรือชำรุดจากสายการบิน
- กรณีที่การตรวจคนเข้าเมืองทั้งที่กรุงเทพฯและในต่างประเทศปฏิเสธมิให้เดินทางออกหรือเข้าประเทศที่ระบุไว้ในรายการเดินทาง บริษัทฯขอสงวนสิทธิ์ที่จะไม่คืนค่าบริการไม่ว่ากรณีใดๆทั้งสิ้น
- ตัวเครื่องบินเป็นตัวราคาพิเศษ กรณีที่ท่านไม่เดินทางพร้อมคณะไม่สามารถนำมาเลื่อนวันหรือคืนเงินและไม่สามารถเปลี่ยนชื่อได้
- เมื่อท่านตกลงชำระเงินไม่ว่าทั้งหมดหรือบางส่วนผ่านตัวแทนของบริษัทฯหรือชำระโดยตรงกับทางบริษัทฯ ทางบริษัทฯจะถือว่าท่านได้ยอมรับในเงื่อนไขข้อตกลงต่างๆที่ได้ระบุไว้ข้างต้นนี้แล้วทั้งหมด
- กรุ๊ปที่เดินทางช่วงวันหยุดหรือเทศกาลที่ต้องการันตีมัดจำกับสายการบินหรือผ่านตัวแทนในประเทศหรือต่างประเทศ รวมถึงเที่ยวบินพิเศษ เช่น Charter Flight , Extra Flight จะไม่มีการคืนเงินมัดจำหรือค่าทัวร์ทั้งหมด
- ทางบริษัทฯจะไม่รับผิดชอบใดๆทั้งสิ้น หากพาสปอร์ตไม่ตรงกับใบหน้าปัจจุบัน ถึงจะยังไม่หมดอายุก็ตาม อาจทำให้ท่านโดนปฏิเสธการเข้าและออกประเทศได้ เช่น ศัลยกรรม ผ่าตัดขากรรไกรที่ทำให้ใบหน้าเปลี่ยนไป ดังนั้น ท่านต้องทำพาสปอร์ตเล่มใหม่ก่อนทำการจองทัวร์



- กรณีมี “คดีความ” ที่ไม่อนุญาตให้ท่านเดินทางออกนอกประเทศได้ โปรดทำการตรวจสอบก่อนการจองตั๋วว่าท่านสามารถเดินทางออกนอกประเทศได้หรือไม่ ถ้าไม่สามารถเดินทางได้ ซึ่งเป็นสิ่งที่ยู่เหนือการควบคุมของบริษัทฯ ทางบริษัทฯจะไม่รับผิดชอบใดๆทั้งสิ้น
- กรณี “หญิงตั้งครรภ์” ท่านจะต้องมีใบรับรองแพทย์ ระบุชัดเจนว่าสามารถเดินทางออกนอกประเทศได้ รวมถึงรายละเอียดอายุครรภ์ที่ชัดเจน สิ่งนี้อยู่เหนือการควบคุมของบริษัทฯ ทางบริษัทฯจะไม่รับผิดชอบใดๆทั้งสิ้น

**\*\*กรุณากรอกข้อมูลสำคัญสำหรับกรอกรีวิวเข้าอินเตอร์เน็ตด้านล่างให้ครบถ้วนด้วยค่ะ\*\***

**\*\* ก่อนตัดสินใจจองตั๋วควรอ่านเงื่อนไขการเดินทางทุกหน้าอย่างถ่องแท้  
แล้วจึงมัดจำเพื่อประโยชน์ของท่านเอง\*\***

ข้อมูลสำคัญสำหรับกรอกวิชาอินเตอร์เน็ตออนไลน์

**\*\*กรุณาระบุรายละเอียดทั้งหมดให้ครบถ้วน เพื่อประโยชน์ในการพิจารณาวิชา\*\***

**\*\*\* กรุณากรอกข้อมูลเป็นภาษาอังกฤษ\*\*\***

**ประวัติส่วนตัว (PERSONAL INFORMATION)**

คำนำหน้า : นาย      นาง      นางสาว      เด็กชาย      เด็กหญิง

TITLE:      MR      MRS      MS      MSTR      MISS

ชื่อ/ NAME: \_\_\_\_\_ นามสกุล/SURNAME: \_\_\_\_\_ (ตามหน้าพาสปอร์ต)

สถานะภาพ/ MARITAL STATUS :      แต่งงาน/ MARRIED      โสด/ UN MARRIED      หย่าร้าง/DIVORCE

ศาสนา/ RELIGION : \_\_\_\_\_

ที่อยู่/ ADDRESS : \_\_\_\_\_ หมู่ที่ \_\_\_\_\_ ตรอก/ซอย \_\_\_\_\_ หมู่บ้าน \_\_\_\_\_ ตำบล/แขวง \_\_\_\_\_

อำเภอ/เขต \_\_\_\_\_ จังหวัด \_\_\_\_\_ รหัสไปรษณีย์ \_\_\_\_\_ เบอร์มือถือ \_\_\_\_\_ อีเมลล์ \_\_\_\_\_

ที่อยู่ตามทะเบียนบ้าน/ ADDRESS : \_\_\_\_\_ หมู่ที่ \_\_\_\_\_ ตรอก/ซอย \_\_\_\_\_ หมู่บ้าน \_\_\_\_\_ ตำบล/แขวง \_\_\_\_\_

อำเภอ/เขต \_\_\_\_\_ จังหวัด \_\_\_\_\_ รหัสไปรษณีย์ \_\_\_\_\_ เบอร์มือถือ \_\_\_\_\_ อีเมลล์ \_\_\_\_\_

**ประวัติครอบครัว (FAMILY INFORMATION)**

ชื่อ/นามสกุลบิดา : \_\_\_\_\_ สัญชาติ \_\_\_\_\_ สถานที่เกิด \_\_\_\_\_

FATHER'S NAME / SURNAME      NATIONALITY      PLACE OF BIRTH

ชื่อ/นามสกุลมารดา : \_\_\_\_\_ สัญชาติ \_\_\_\_\_ สถานที่เกิด \_\_\_\_\_

MOTHER'S NAME / SURNAME      NATIONALITY      PLACE OF BIRTH

ชื่อสามี/ภรรยา: \_\_\_\_\_ สัญชาติ \_\_\_\_\_ สถานที่เกิด \_\_\_\_\_

GIVE THE NAME OF WIFE OR HUSBAND      NATIONALITY      PLACE OF BIRTH

**ประวัติการศึกษา(EDUCATIONAL INFORMATION)**

**ประวัติการทำงาน (PROFESSION INFORMATION)**

อาชีพ / OCCUPATION: \_\_\_\_\_

ชื่อบริษัท / EMPLOYER'S NAME : \_\_\_\_\_

เบอร์โทรศัพท์ต่อ+แฟกซ์/ WORK PHONE NUMBER+FAX: \_\_\_\_\_

ที่อยู่/ ADDRESS : \_\_\_\_\_ หมู่ที่ \_\_\_\_\_ ตรอก/ซอย \_\_\_\_\_ หมู่บ้าน \_\_\_\_\_

ตำบล/แขวง \_\_\_\_\_ อำเภอ/เขต \_\_\_\_\_ จังหวัด \_\_\_\_\_ รหัสไปรษณีย์ \_\_\_\_\_

\*โปรดระบุรายชื่อประเทศที่ท่านได้เดินทางในช่วงระยะเวลา 10 ปีที่ผ่านมา (ดูจากแอสตัมป์เข้า-ออก ประเทศ ในพาสปอร์ตเป็นหลัก) (\*\*สำคัญมาก)

\*ท่านเคยได้รับวีซ่าประเทศอินเดียหรือไม่ \_\_\_\_\_ ถ้าเคย โปรดระบุหมายเลขวีซ่า \_\_\_\_\_

วันที่ออกวีซ่า \_\_\_\_\_ สถานที่ออกวีซ่า \_\_\_\_\_ ประเภทวีซ่าที่ได้รับ \_\_\_\_\_

**ข้อมูลของบริษัทที่เชิญในอินเดีย (กรณีวีซ่าธุรกิจ)**

ชื่อบริษัท / EMPLOYER'S NAME : \_\_\_\_\_

ที่อยู่/ ADDRESS : \_\_\_\_\_ หมู่ที่ \_\_\_\_\_ ตรอก/ซอย \_\_\_\_\_ หมู่บ้าน \_\_\_\_\_

ตำบล/แขวง \_\_\_\_\_ อำเภอ/เขต \_\_\_\_\_ จังหวัด \_\_\_\_\_ รหัสไปรษณีย์ \_\_\_\_\_

เบอร์โทรศัพท์ต่อ+แฟกซ์/ PHONE NUMBER+FAX: \_\_\_\_\_

อีเมลล์/E-MAIL : \_\_\_\_\_

**ข้อมูลที่พักที่อินเดีย / โรงแรม**

ชื่อ โรงแรม / HOTEL NAME: \_\_\_\_\_

ที่อยู่/ ADDRESS : \_\_\_\_\_ หมู่ที่ \_\_\_\_\_ ตรอก/ซอย \_\_\_\_\_ หมู่บ้าน \_\_\_\_\_

ตำบล/แขวง \_\_\_\_\_ อำเภอ/เขต \_\_\_\_\_ จังหวัด \_\_\_\_\_ รหัสไปรษณีย์ \_\_\_\_\_

เบอร์โทรศัพท์ต่อ+แฟกซ์/ PHONE NUMBER+FAX: \_\_\_\_\_

อีเมลล์/E-MAIL : \_\_\_\_\_

ชื่อ/นามสกุล ผู้ติดต่อที่ไทย (ภาษาอังกฤษ) \_\_\_\_\_

ที่อยู่/ ADDRESS : \_\_\_\_\_ หมู่ที่ \_\_\_\_\_ ตรอก/ซอย \_\_\_\_\_ หมู่บ้าน \_\_\_\_\_

ตำบล/แขวง \_\_\_\_\_ อำเภอ/เขต \_\_\_\_\_ จังหวัด \_\_\_\_\_ รหัสไปรษณีย์ \_\_\_\_\_

เบอร์โทรศัพท์ต่อ/ PHONE NUMBER : \_\_\_\_\_



BEST  
CONSORTIUM

# การบินไทย ปรับน้ำหนักสัมภาระโหลดฟรี

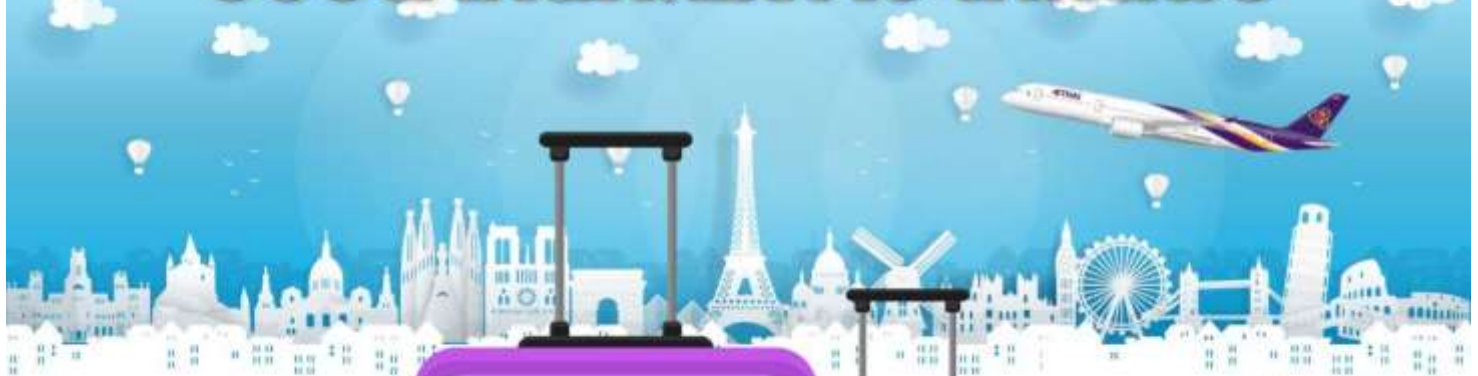

**30kg**

ออกบัตรโดยสาร  
ตั้งแต่ 1 เม.ย. 62  
เป็นต้นไป



\*รหัสตัว **G**

**20kg**

ออกบัตรโดยสาร  
ตั้งแต่ 1 ก.ค. 62  
เป็นต้นไป

รหัสตัว L/W/V ปรับน้ำหนักสัมภาระใต้เครื่องเป็น **20 Kg**  
ออกบัตรโดยสารตั้งแต่วันที่ 1 เม.ย. 62

